



REGISTRO DE EVENTOS DE PRECIPITACIÓN				
FECHA: 2016-10-17		EVENTO N: 957		
Caracterización de los eventos		Estaciones que registraron el evento		
Fecha inicio: 2016-10-17	Hora inicio: 12:20:00	N°	Nombre de la estación	Acumulado (mm)
Fecha fin: 2016-10-18	Hora fin: 16:15:00	88	CUIDA Juan Cojo	58.17
Duración evento	27 horas 55 min	168	Santa Rita Guatape - Pluvio	42.93
Mayor intensidad de lluvia		31	Colegio Jose Manuel Sierra	42.42
Magnitud	39.62 mm/hora Hora: 01:43:00	38	Casa Cultura La Estrella	34.80
Estación	4. I.E Hector Rogelio Montoya	171	Escombrera Mocatan - Pluvio	34.29
Municipio	Medellin, 50 Palmitas	66	I.E San Andres (Sede El Socorro)	33.78
Mayor registro de lluvia acumulada		61	Planta de Agua Bocatoma	31.50
Magnitud	58.17 mm	18	Escuela El Salado	31.24
Estación	88. CUIDA Juan Cojo	122	Tasajera	30.76
Municipio	Girardota, Girardota	30	Salon Social Barbosa	29.46
Descipción acerca de la formación del evento		36	Colegio Concejo de Itagui	28.45
si		62	Gimnasio Cantabria	27.69
		105	Parque 3 Aguas	27.17
		58	Escuela Luis Javier Garcia Isaza	26.67
		51	Represa La Garcia	26.67
		49	Colegio Latino (Av. Las Palmas)	24.89
		52	Centro Veterinario y de Zootecnia CES	24.38
		82	I.E Manuel Jose Caicedo	23.63
		33	Santa Maria Goretti	22.86
		201	Torre SIATA	22.68
		26	Escuela Rural El Plan	22.36
		205	Santa Elena-Radar	22.26
		2	Escuela Rural La Verde	21.59
		59	ISAGEN	21.50
		174	Q. La Sanin	20.83
		207	Vivero EPM Piedras Blancas	19.96
		23	Instituto Jorge Robledo	19.05
		67	I.E Juan Echeverry Abad	18.80
		83	Centro de salud San Javier la Loma	18.53
		19	Tecnologico Antioquia	17.78
		73	Ciudadela Educativa La Vida	17.70
		57	Escuela la Clara	17.02
		202	AMVA	15.92
		8	Escuela CEDEPRO	15.49
		42	Escuela Rural Piedras Gordas	15.24
Descipción del comportamiento				
no				

Con el apoyo de:



Un proyecto de:



Alcaldía de Medellín

IMÁGENES DEL RADAR METEOROLÓGICO

FECHA: 2016-10-17

EVENTO N: 957

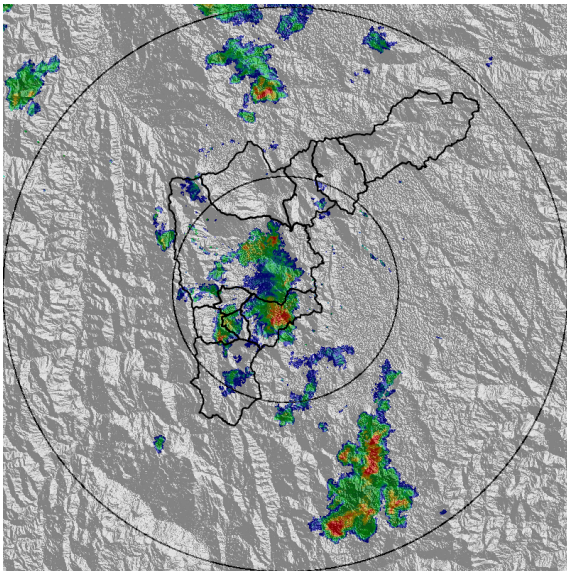

(a) 2016-10-17 13:41

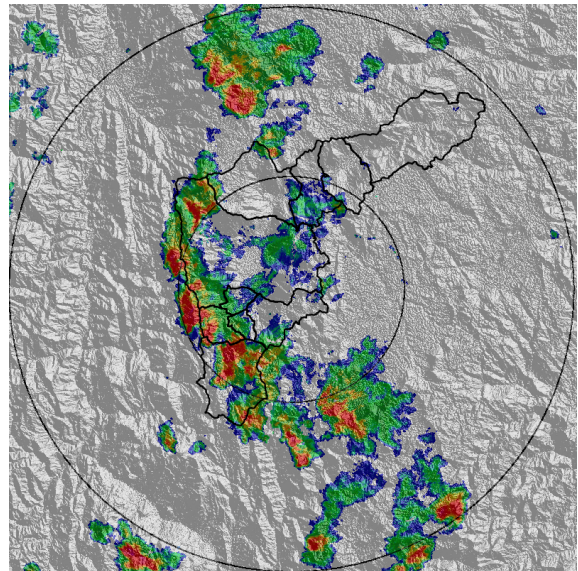

(b) 2016-10-17 14:32

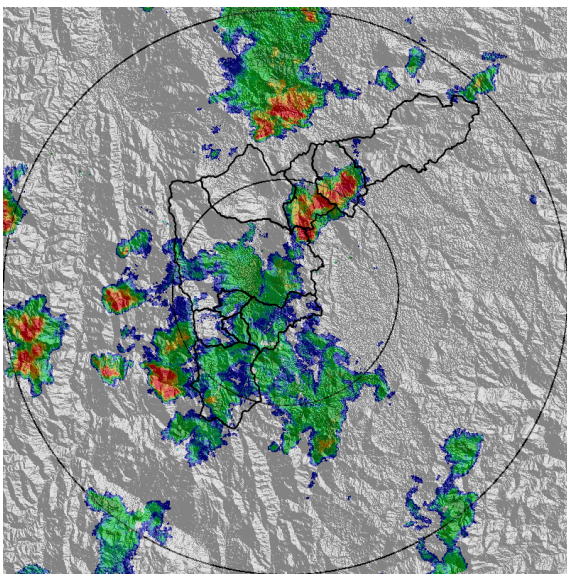

(c) 2016-10-17 15:36

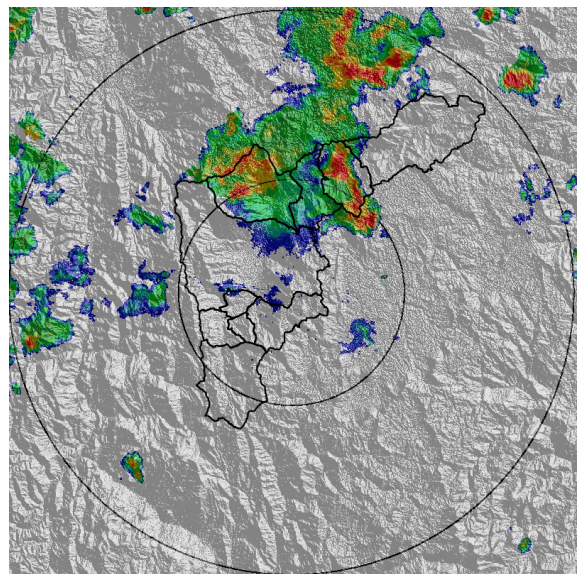

(d) 2016-10-17 16:44

Con el apoyo de:



Un proyecto de:



Alcaldía de Medellín

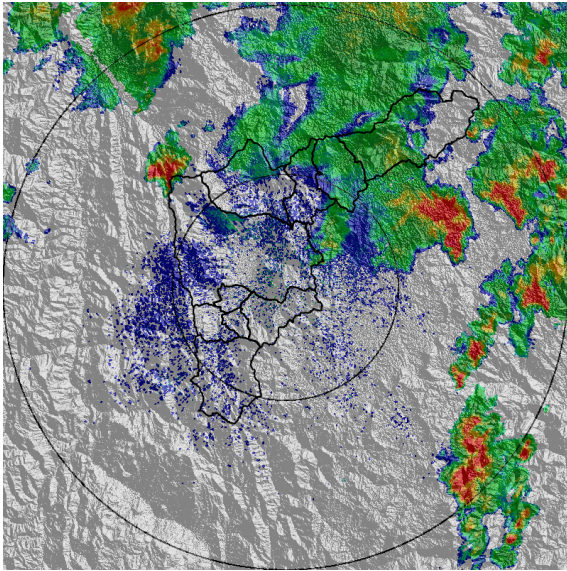

(e) 2016-10-17 19:02

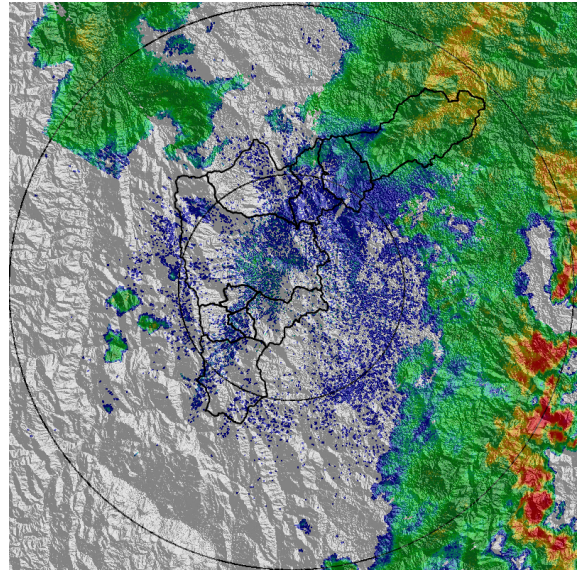

(f) 2016-10-17 20:38

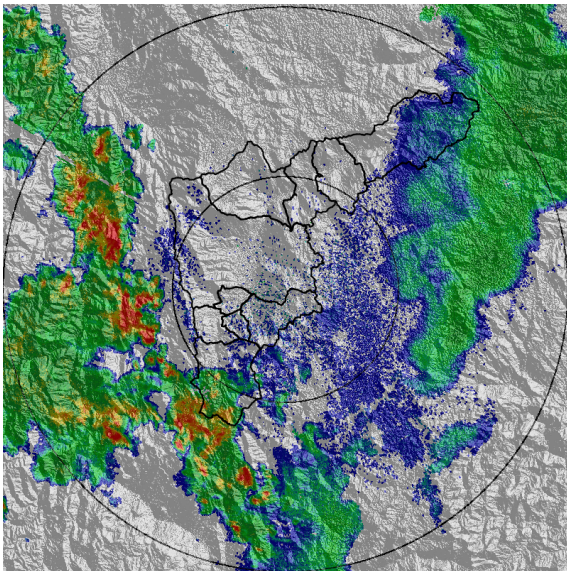

(g) 2016-10-17 23:18

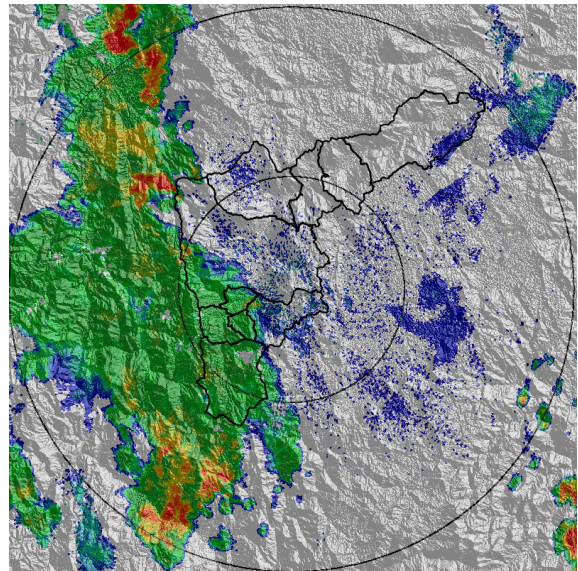

(h) 2016-10-18 00:35

Con el apoyo de:



Un proyecto de:



Alcaldía de Medellín

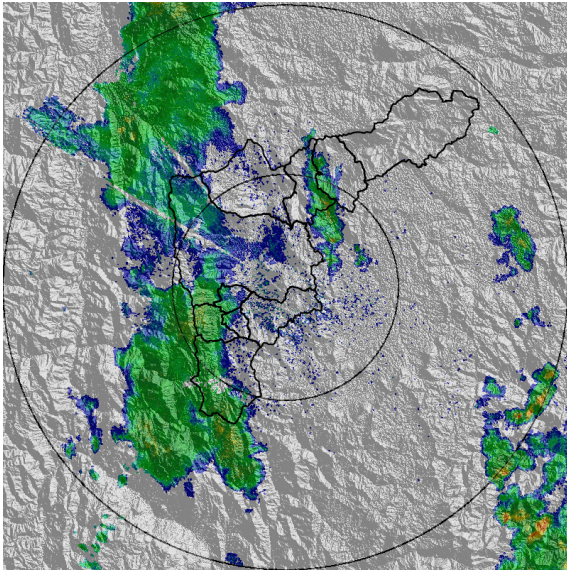

(i) 2016-10-18 02:26

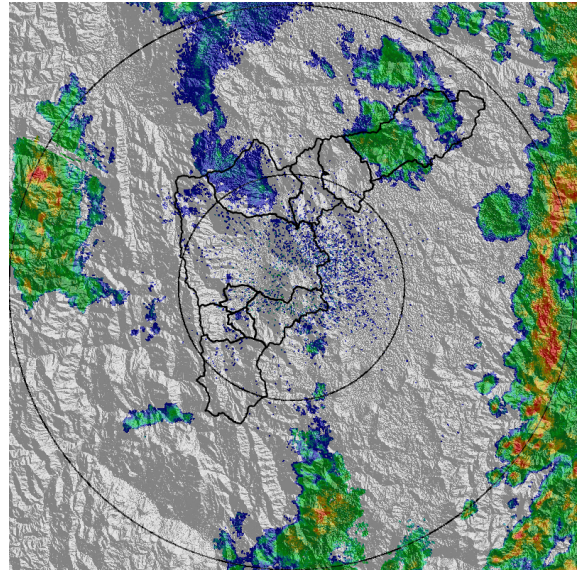

(j) 2016-10-18 05:09

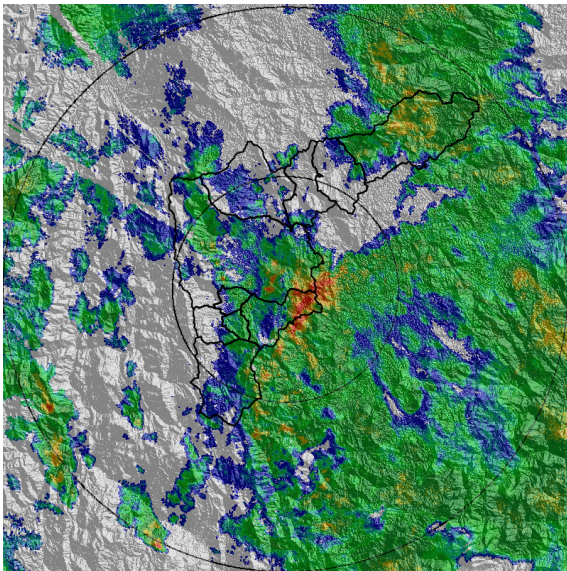

(k) 2016-10-18 07:31

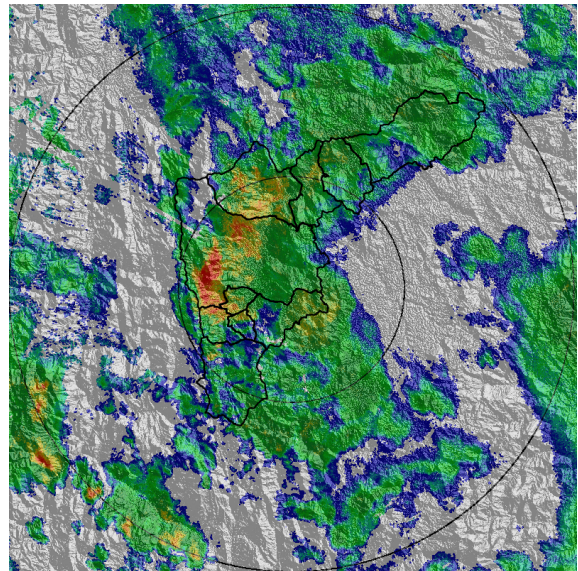

(l) 2016-10-18 08:20

Con el apoyo de:



Un proyecto de:



Alcaldía de Medellín

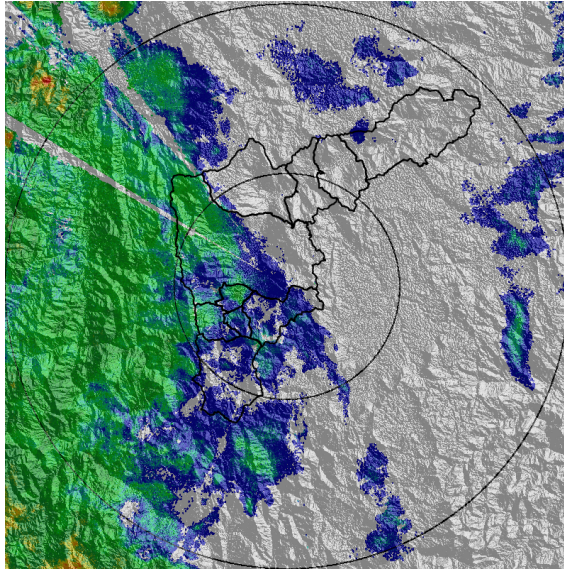

(m) 2016-10-18 10:39

Con el apoyo de:



Un proyecto de:



Alcaldía de Medellín

MAPA ACUMULADO RADAR

FECHA: 2016-10-17	EVENTO N: 957
<p>para cada uno de los eventos se calcula la humedad antecedente (acumulado de precipitacion) para el numero de dias que se desee. Se crea un archivo con el acumulado mayor de las estaciones consideradas en la primera columna, y en la segunda columna se indica cual fue la estacion que registro dicho acumulado para cada uno de los eventos se calcula la humedad antecedente (acumulado de precipitacion)</p>	

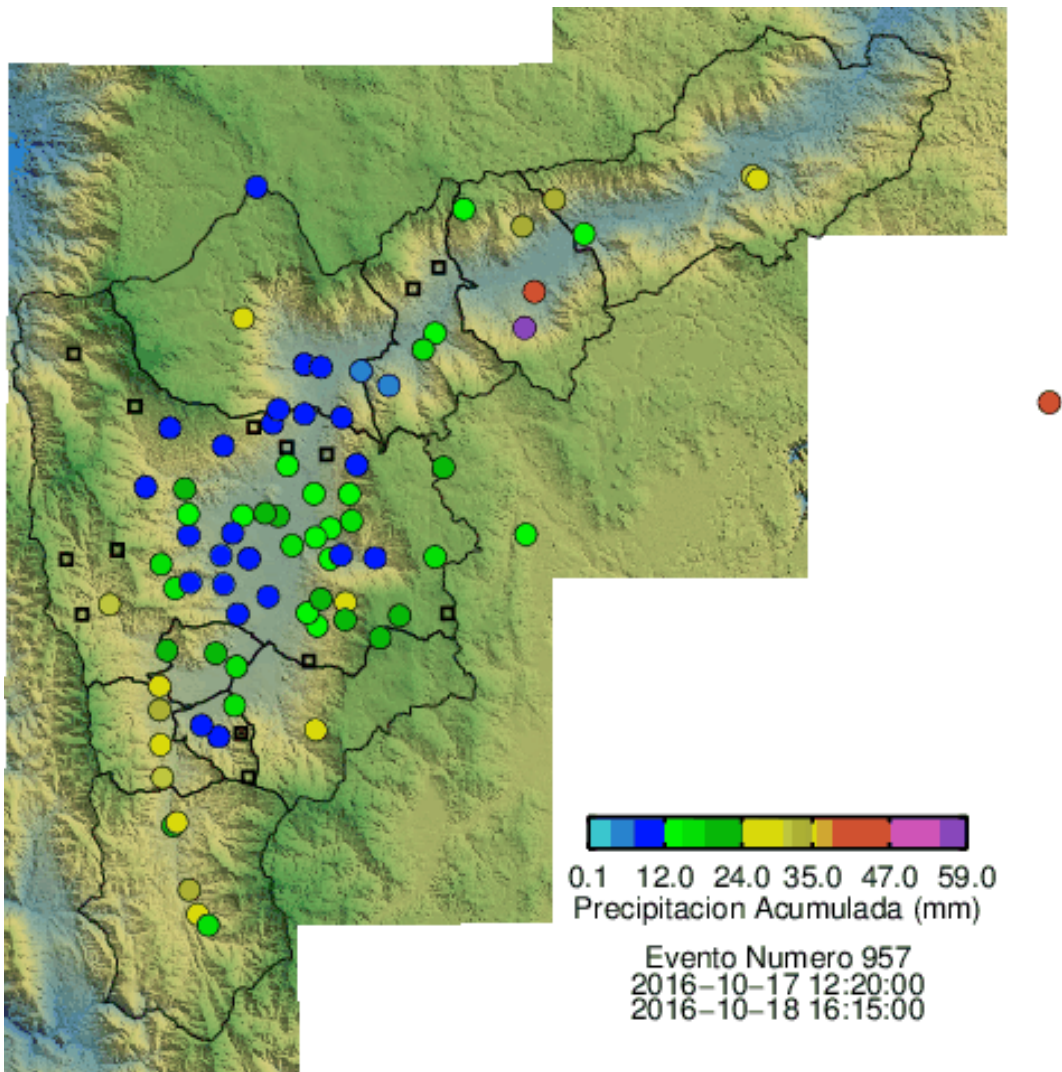

(n) Mapa de acumulados durante el evento

Con el apoyo de:



Un proyecto de:



Alcaldía de Medellín

RESUMEN DE REGISTROS DE NIVEL

Estación	Ubicación	Banca Llena (cm)	Nivel base medio (cm)	Pico de la hidrografa (cm)	Hora	% de banca llena
93. Puente 33	Medellin - 10 La Candelaria	170	66.0	153.0	08:38:41	90.00
108. Santa Rita - San Antonio de Prado	Medellin - La Verde	265	123.0	194.0	09:13:48	73.21

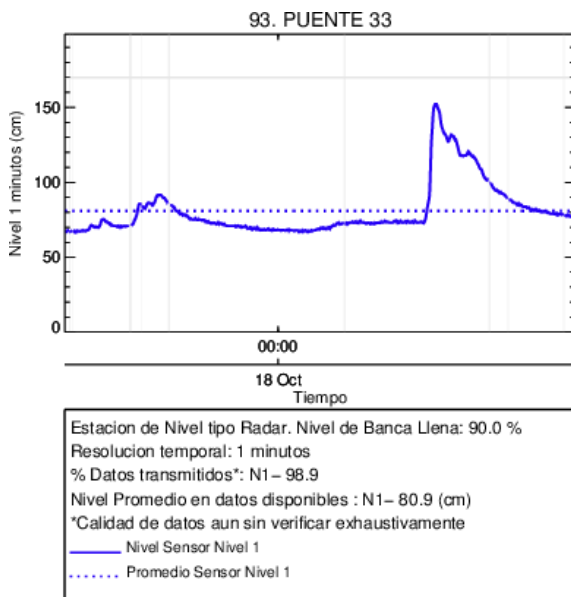

(o) Puente 33

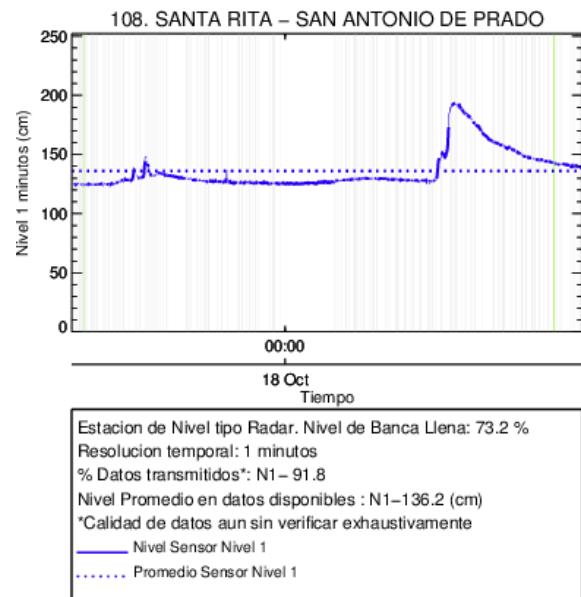

(p)

Con el apoyo de:



Un proyecto de:



Alcaldía de Medellín

RESUMEN REDES DE MONITOREO

FECHA: 2016-10-17

EVENTO N: 957

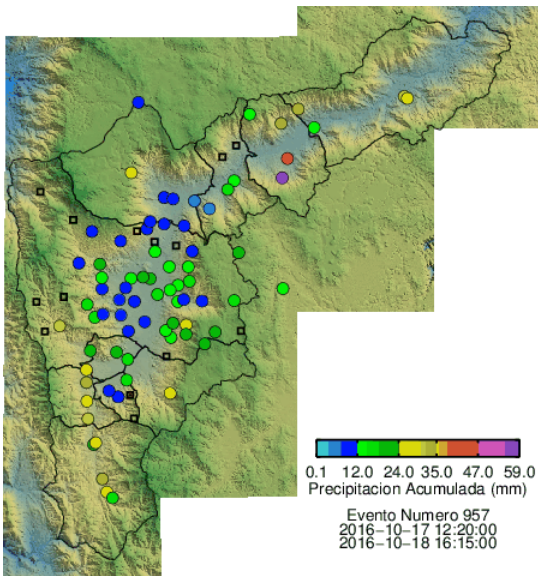

(q) Boletín Precipitación

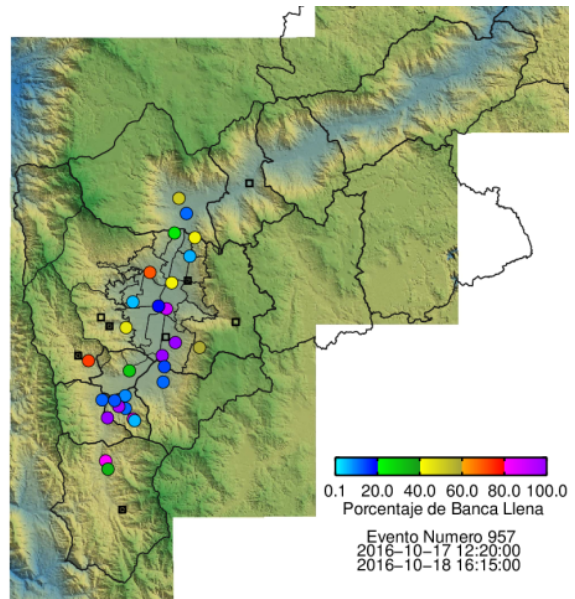

(r) Boletín Nivel

Elaborado por: cuervo prueba
 Área Operacional
 Sistema de Alerta Temprana
www.siat.gov.co / @siatamedellin
 Teléfono: 4341987 - 4341993

Con el apoyo de:



Un proyecto de:



Alcaldía de Medellín