

SISTEMA DE ALERTA TEMPRANA DE MEDELLÍN Y EL VALLE DE ABURRÁ

Proyecto del Área Metropolitana del Valle de Aburrá

1

REGISTRO DE EVENTOS DE PRECIPITACIÓN			
FECHA: 2022-06-10		EVENTO N: 2586	
Caracterización de los eventos		Estaciones que registraron el evento	
Fecha inicio: 2022-06-10	Hora inicio: 13:50:00	N°	Nombre de la estación
Fecha fin: 2022-06-11	Hora fin: 05:00:00	601	Acueducto Principal Altavista - Pluviometro
Duración evento	15 horas 10 min	2	Escuela Rural La Verde
Mayor intensidad de lluvia		18	Escuela El Salado
Magnitud	143.26 mm/hora Hora: 15:41:00	36	Colegio Concejo de Itagüi
Estación	281. Megacolegio - Pluviometro	8	Escuela CEDEPRO
Municipio	Bello, Comuna 01	481	Hospital La Estrella - Pluviometro
Mayor registro de lluvia acumulada		418	Montanita San Antonio - Pluviometro
Magnitud	93.98 mm	67	I.E Juan Echeverry Abad
Estación	601. Acueducto Principal Altavista - Pluviometro	29	Escuela Marina Orth
Municipio	Medellin	266	Himalaya - Pluviometro
Descripción del evento de precipitación		383	Salinas Caldas - Pluviometro
<p>El evento inició con el ingreso de lluvias de variada intensidad sobre los municipios de Envigado y Caldas, y rápidamente se extendió a los municipios del sur del Valle de Aburrá. Alrededor de las 14:40 se formó un sistema de precipitaciones de altas intensidades sobre Medellín, que posteriormente se extendió sobre Bello y Copacabana. Cerca a las 22:00 se registraron precipitaciones de alta intensidad en Medellín sobre San Antonio de Prado y entrada la madrugada se evidenciaron lluvias de alta intensidad sobre Itagüi y Caldas, las cuales se desplazaron hacia el occidente de Medellín. Alrededor de las 2:20 las precipitaciones disminuyeron su intensidad en todo el Valle. Hasta el momento, las lluvias ocasionaron el aumento de 15 niveles a riesgo rojo y 10 a riesgo naranja. Aún se registran precipitaciones de baja intensidad en todo el Valle.</p>		57	Escuela la Clara
		433	Salada Parte Alta - Pluviometro
		146	Club del Adulto Mayor - Sabaneta
		25	Escuela Rural Astilleros
		171	Escombrera Mocatán - Pluviometro
		457	Ajizal
		64	Ecoparque La Romera
		50	Universidad CES (Sabaneta)
		58	Escuela Luis Javier Garcia Isaza
		11	Escuela Rural Fabio Zuluaga
		420	Pueblo Viejo - Pluviometro
		288	Colegio Waldorf - Pluviometro
		89	I.E Pedro Nel
		21	Escuela Rural San Jose de la Montana
		53	Colegio Eduardo Santos
		1	Casa de Gobierno Altavista
		62	Gimnasio Cantabria
		281	Megacolegio - Pluviometro
		27	Centro de Salud San Javier La Loma
		19	Tecnologico Antioquia
43	Escuela Rural Quebrada Larga		
432	Andalucia Caldas - Pluviometro		
61	Planta de Agua Bocatoma		
10	Escuela Rural El Boqueron		

Teléfono: (604) 403 88 70 | Correo: contacto@siata.gov.co

Torre SIATA: Calle 50 # 71-147 | Sede Investigación y Desarrollo: Cra. 48a # 10 Sur -123, Medellín - Colombia

IMÁGENES DEL RADAR METEOROLÓGICO

FECHA: 2022-06-10

EVENTO N: 2586

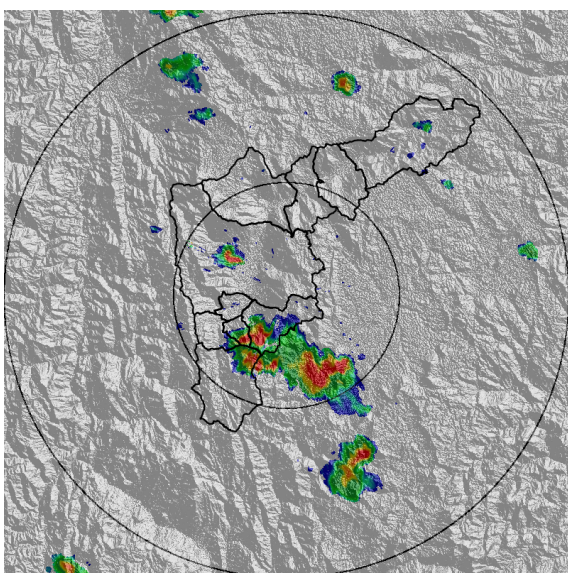

(a) 2022-06-10 14:44

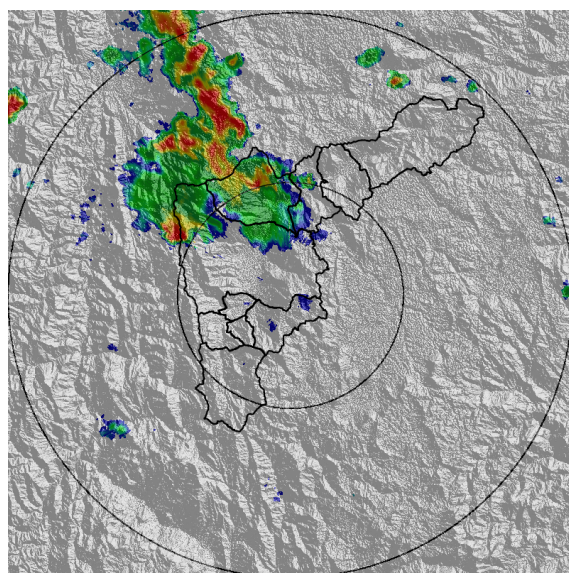

(b) 2022-06-10 16:39

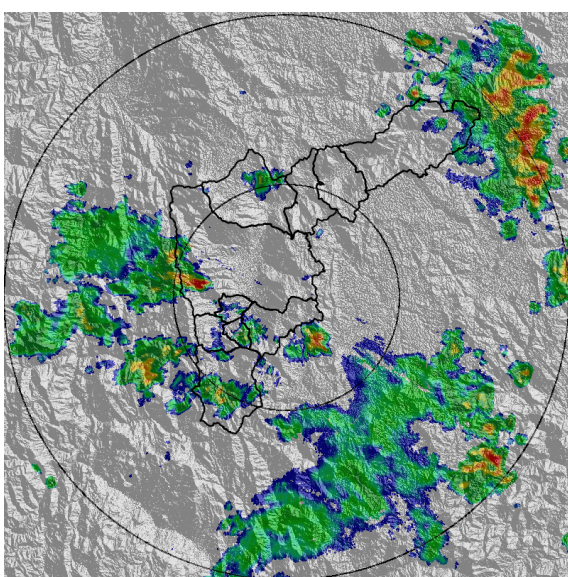

(c) 2022-06-10 22:15

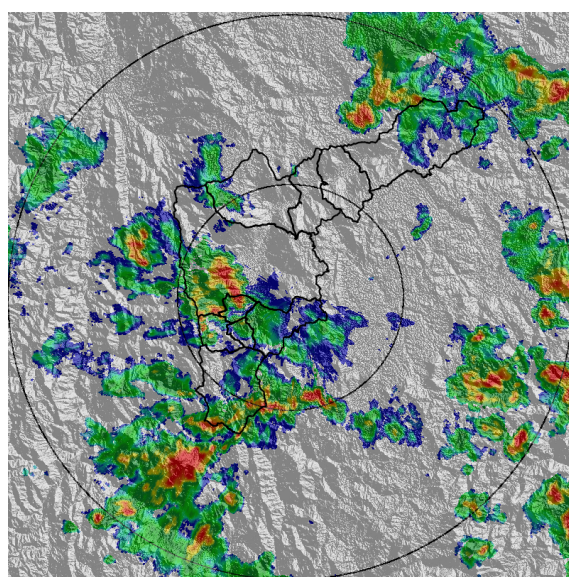

(d) 2022-06-10 23:17

Teléfono: (604) 403 88 70 | Correo: contacto@siata.gov.co

Torre SIATA: Calle 50 # 71-147 | Sede Investigación y Desarrollo: Cra. 48a # 10 Sur -123, Medellín - Colombia

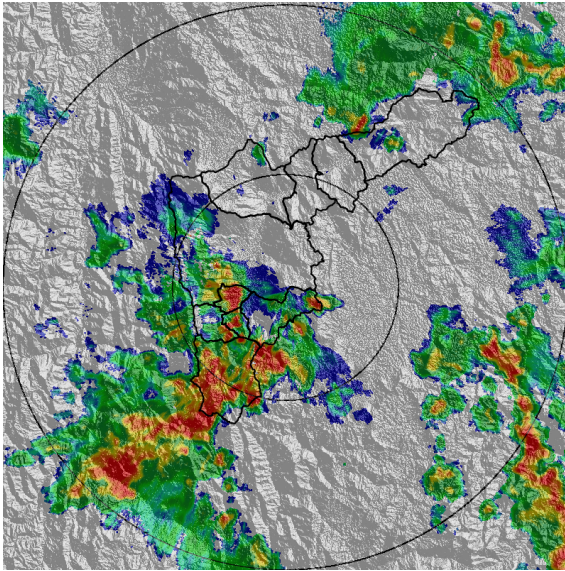

(e) 2022-06-10 23:48

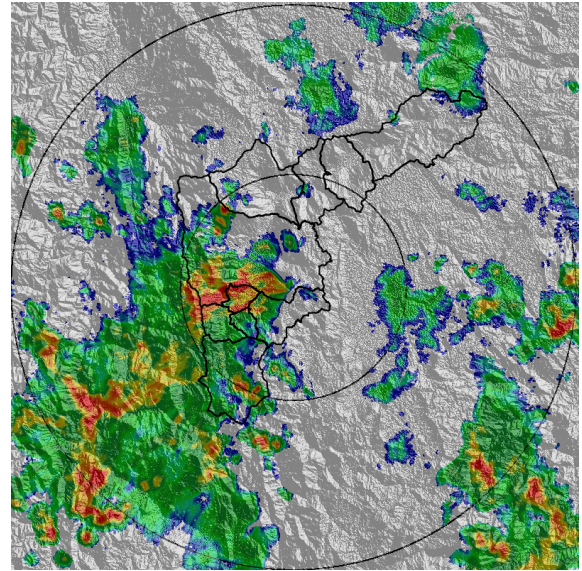

(f) 2022-06-11 00:40

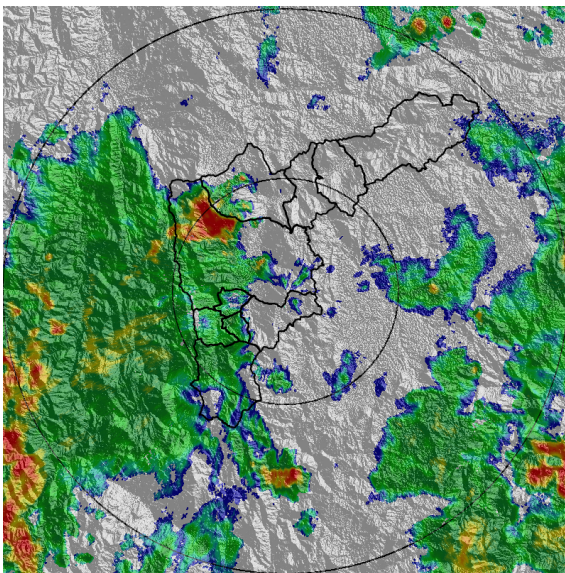

(g) 2022-06-11 01:37

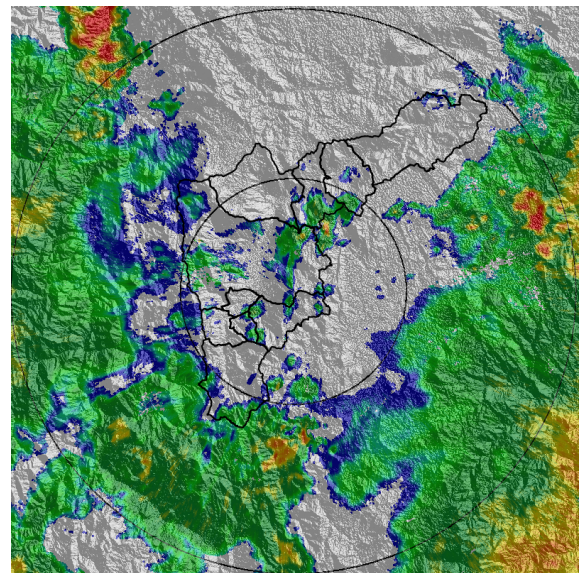

(h) 2022-06-11 04:17

Teléfono: (604) 403 88 70 | Correo: [contacto@siata.gov.co](mailto:contacto@siata.gov.co)

Torre SIATA: Calle 50 # 71-147 | Sede Investigación y Desarrollo: Cra. 48a # 10 Sur -123, Medellín - Colombia

MAPA ACUMULADO

FECHA: 2022-06-10

EVENTO N: 2586

Los mayores acumulados se presentaron en la cuenca de la Q. Doña María y la Q. La Jabalcona, con valores máximos alrededor de los 40 mm.

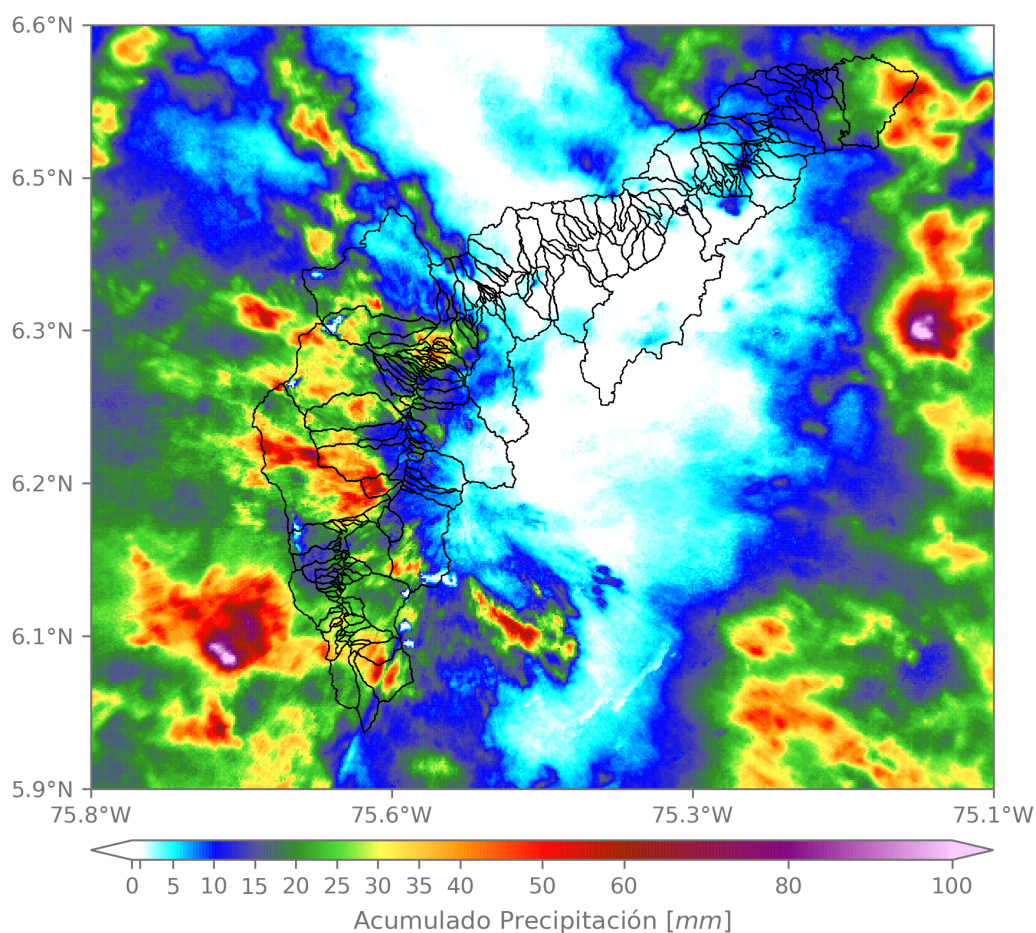

(i) Mapa de acumulados de lluvia radar durante el evento

Teléfono: (604) 403 88 70 | Correo: contacto@siata.gov.co

Torre SIATA: Calle 50 # 71-147 | Sede Investigación y Desarrollo: Cra. 48a # 10 Sur -123, Medellín - Colombia

MAPA DESCARGAS ELÉCTRICAS

FECHA: 2022-06-10

EVENTO N: 2586

Se registraron un total de 308 descargas eléctricas distribuidas principalmente sobre Medellín (163), Caldas (43) y Bello(45).



### Descargas Eléctricas

Información Satelital: Sensor GLM

Fecha y hora: 2022-06-10 13:50 a 2022-06-11 05:00

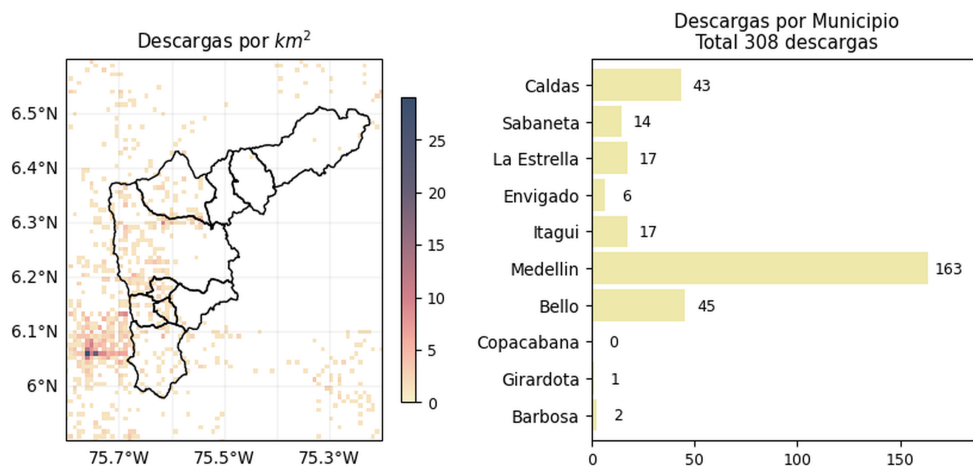

[@areametropol](#)  
[@siatamedellin](#)

[www.metropol.gov.co](http://www.metropol.gov.co)  
[www.siata.gov.co](http://www.siata.gov.co)

(j) Mapa de descargas eléctricas durante el evento

Teléfono: (604) 403 88 70 | Correo: contacto@siata.gov.co

Torre SIATA: Calle 50 # 71-147 | Sede Investigación y Desarrollo: Cra. 48a # 10 Sur -123, Medellín - Colombia

RESUMEN DE REGISTROS DE NIVEL				
Estación	Ubicación	Pico de la hidrografa [m]	Fecha y Hora	Máximo nivel de riesgo alcanzado
134. Q. La Madera - Barrio Nuevo	Bello - Barrio Nuevo	1.339	2022-06-10 15:56:00	Naranja
140. R. Medellín - Puente Fundadores	Copacabana - La María	4.45	2022-06-11 02:36:00	Rojo
145. Q. La Sabanetica - Prados de Sabaneta	Sabaneta - Prados de Sabaneta	0.789	2022-06-11 00:32:00	Naranja
406. Q. La Sabanetica - El Plebiscito	Sabaneta - Sector Central	1.471	2022-06-11 00:34:00	Rojo
546. Q. Dona María - El Salado	Medellin - El Salado	1.771	2022-06-11 01:38:00	Naranja
169. R. Medellín - La Clara	Caldas - La Clara	1.657	2022-06-11 00:59:00	Naranja
562. Q. San Alejo - Ceramica	Sabaneta - Ceramica	1.474	2022-06-11 00:32:00	Rojo
179. R. Medellín - La Inmaculada	La Estrella - Pan de Azucar	2.26	2022-06-11 00:56:00	Rojo
181. Q. La Grande - Vivero Ancon Sur	La Estrella - Pueblo Viejo	1.549	2022-06-11 00:54:00	Naranja
571. Q. La Molina - Calatrava	Itagui - Los Gomez	2.148	2022-06-11 00:57:00	Rojo
584. R. Medellín - Estacion Metro Ayura	Envigado - San Fernando	3.114	2022-06-11 01:04:00	Rojo
472. R. Medellín - Puente Girardota	Girardota - Loma de los Ochoa	5.028	2022-06-11 03:06:00	Naranja
90. Q. Dona María - Colegio Campestre El Encanto	Medellin - El Salado	2.298	2022-06-11 01:26:00	Rojo
91. R. Medellín - Metro Sabaneta	Sabaneta - El Carmelo	1.748	2022-06-11 00:56:00	Naranja
92. Q. Altavista - Corregimiento Altavista	Medellin - Altavista	1.801	2022-06-11 01:23:00	Rojo
93. R. Medellín - Puente 33	Medellin - Perpetuo Socorro	3.121	2022-06-11 01:18:00	Rojo
94. R. Medellín - Puente La Aguacatala	Medellin - Guayabal	4.311	2022-06-11 01:09:00	Rojo
99. R. Medellín - Aula Ambiental	Medellin - El Chagualo	2.914	2022-06-11 01:31:00	Rojo
106. R. Medellín - Parque 3 Aguas	Caldas - La Inmaculada	1.656	2022-06-11 01:56:00	Rojo
236. Q. Dona María - Santa María 2	Itagui - Santa María No. 2	4.059	2022-06-11 01:19:00	Rojo
108. Q. Dona María - Santa Rita	Medellin - La Verde	2.568	2022-06-11 01:08:00	Naranja
109. Q. La Doctora - Sabaneta	Sabaneta - Vegas de la Doctora	1.291	2022-06-11 00:44:00	Naranja
247. Q. El Tablazo - El Progreso	Itagui - El Progreso	1.403	2022-06-11 00:58:00	Rojo
124. R. Medellín - Unidad Deportiva Caldas	Caldas - La Docena	1.71	2022-06-11 01:52:00	Naranja

Teléfono: (604) 403 88 70 | Correo: contacto@siata.gov.co

Torre SIATA: Calle 50 # 71-147 | Sede Investigación y Desarrollo: Cra. 48a # 10 Sur -123, Medellín - Colombia

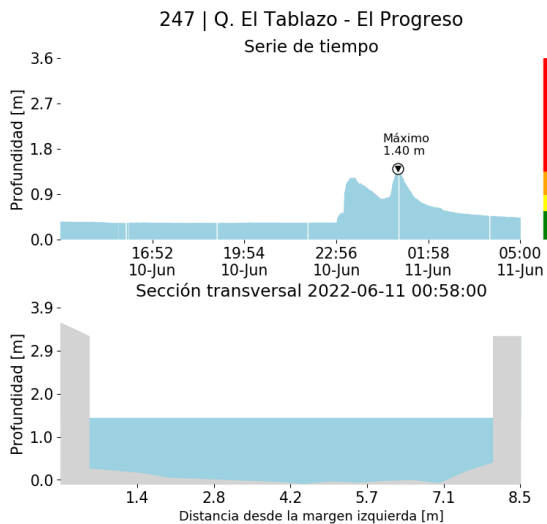

(k)

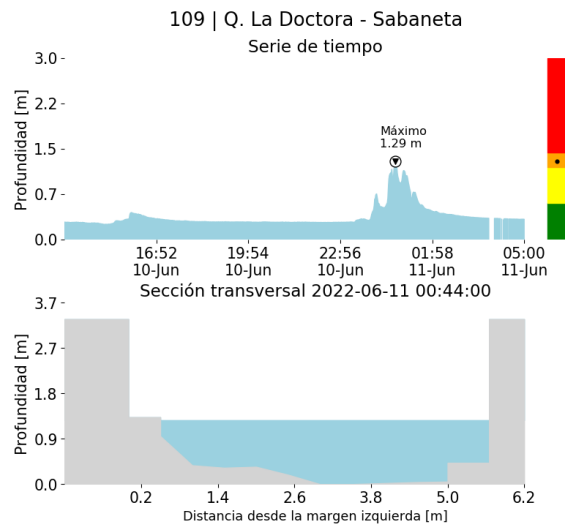

(l)

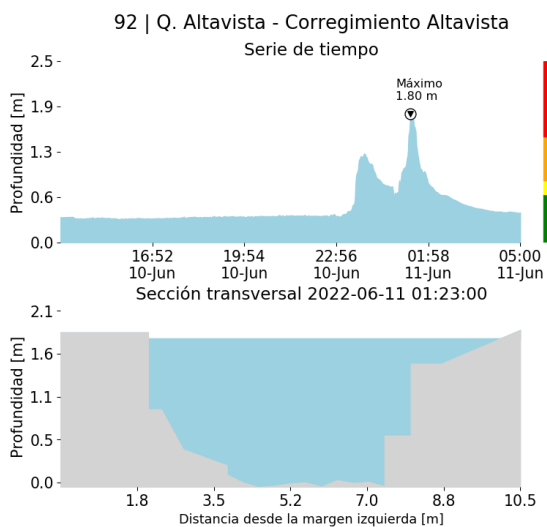

(m)

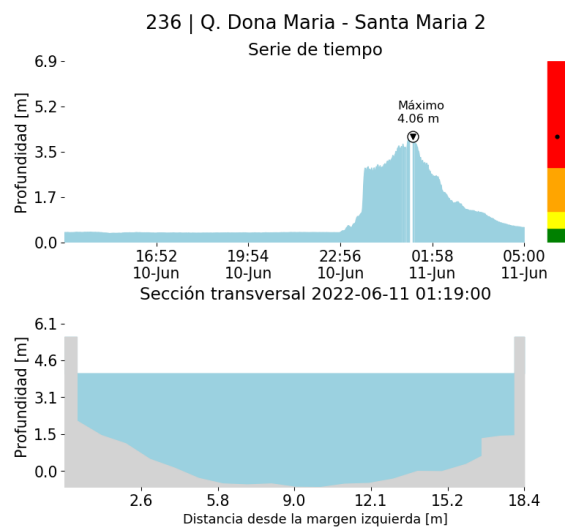

(n)

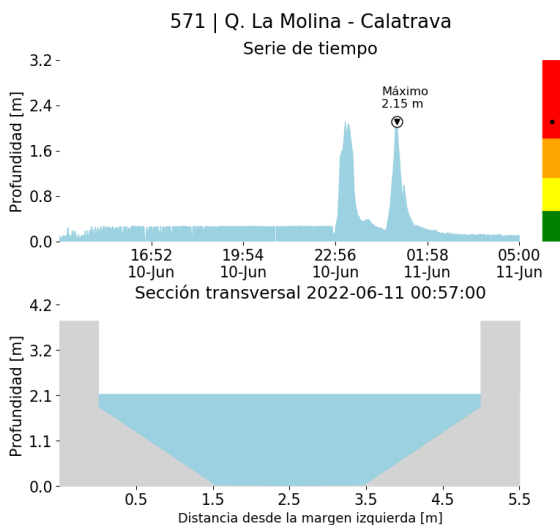

(o)

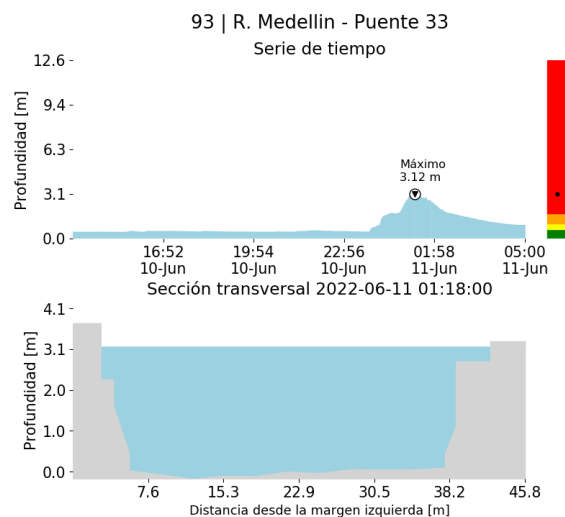

(p)

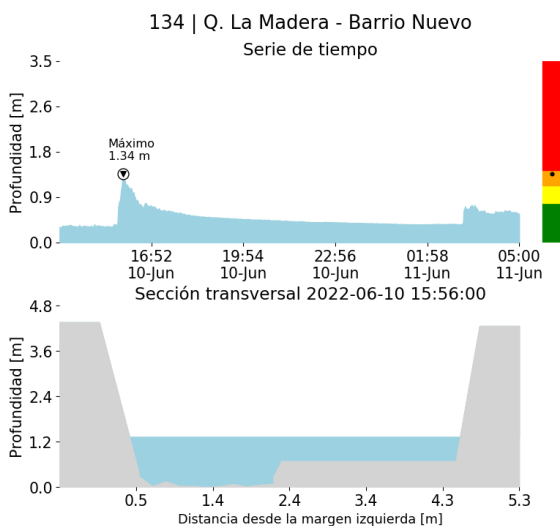

(q)

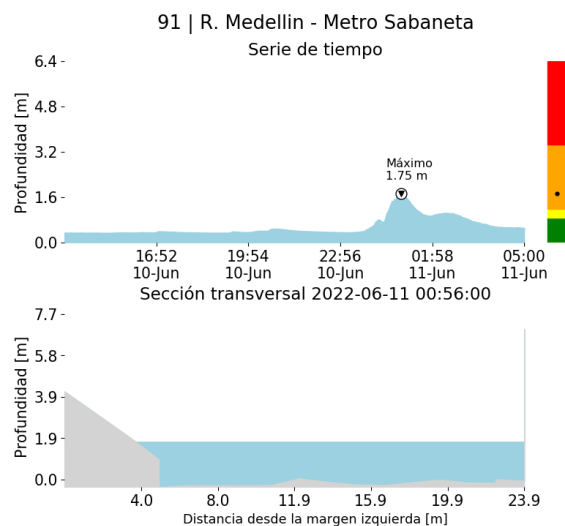

(r)



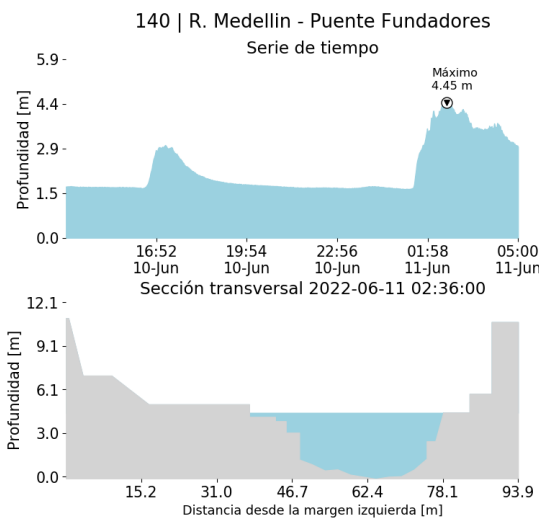

(s)

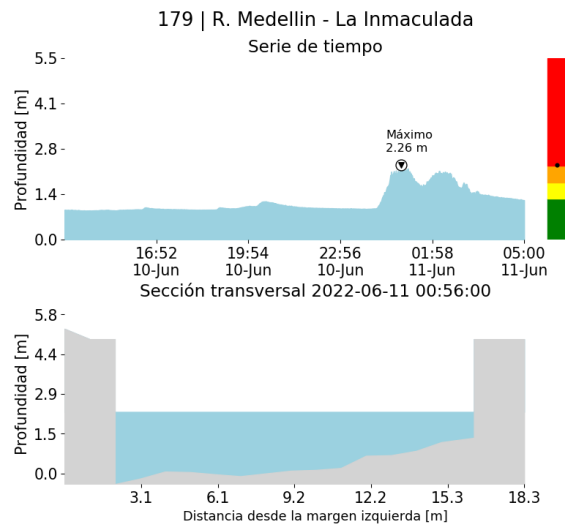

(t)

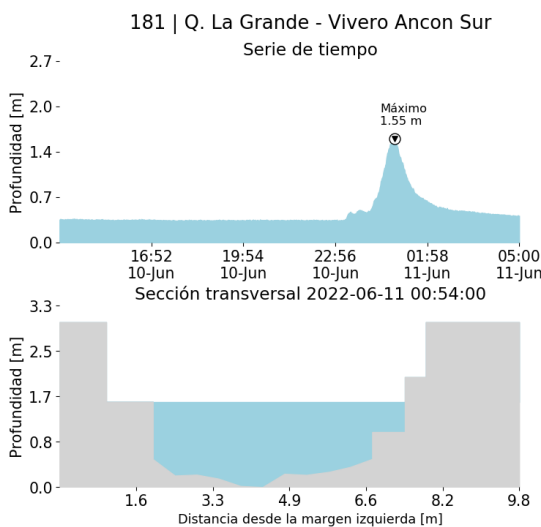

(u)

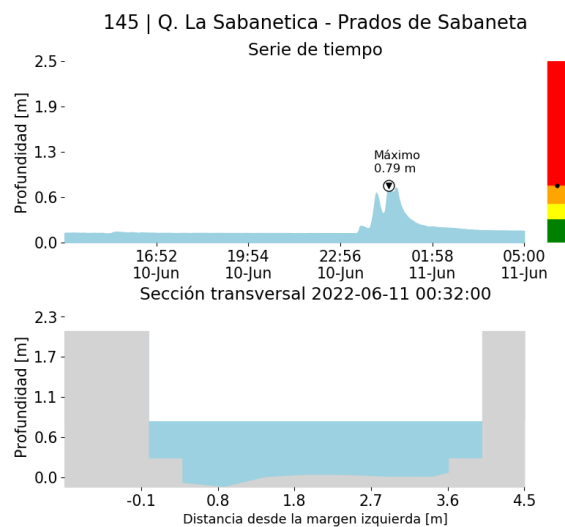

(v)

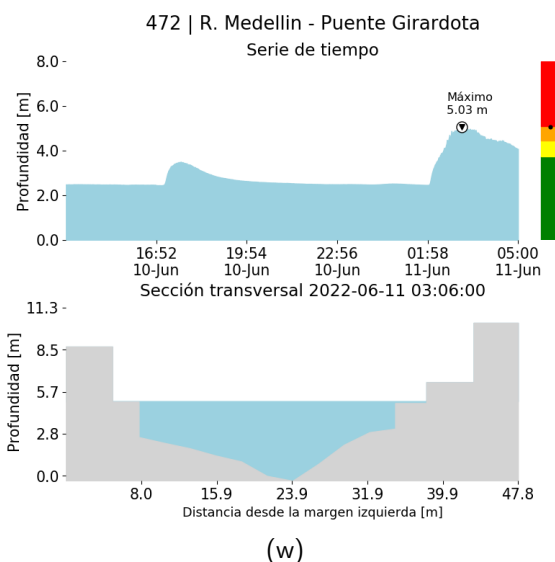

(w)

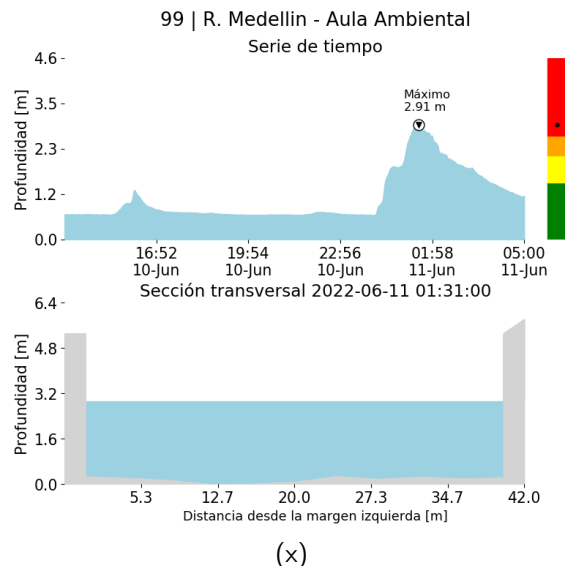

(x)

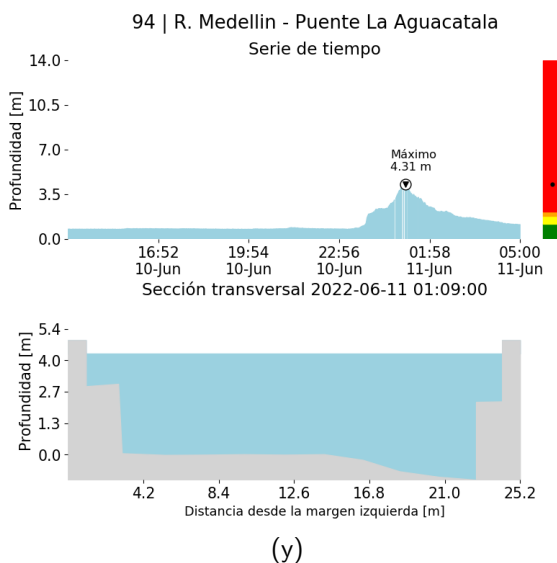

(y)

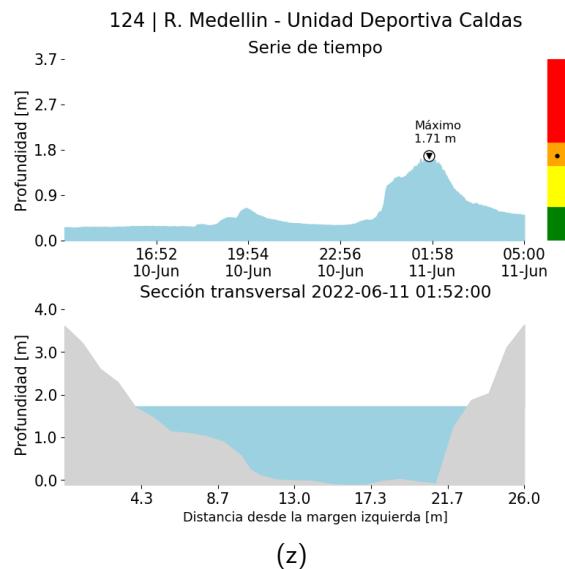

(z)

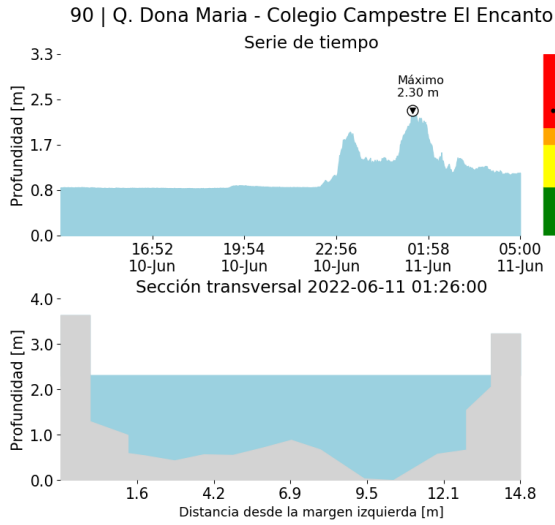

()

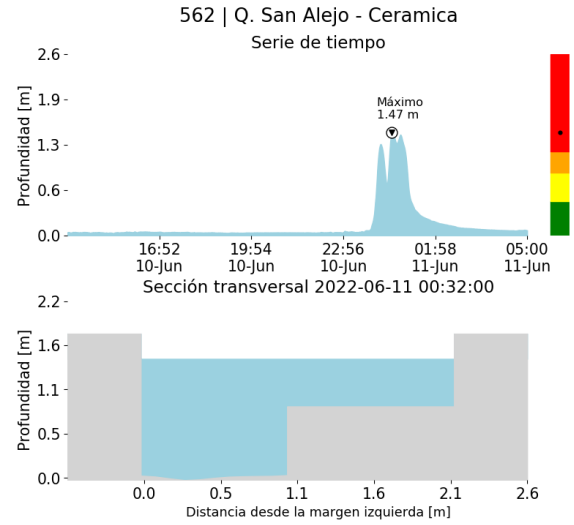

()

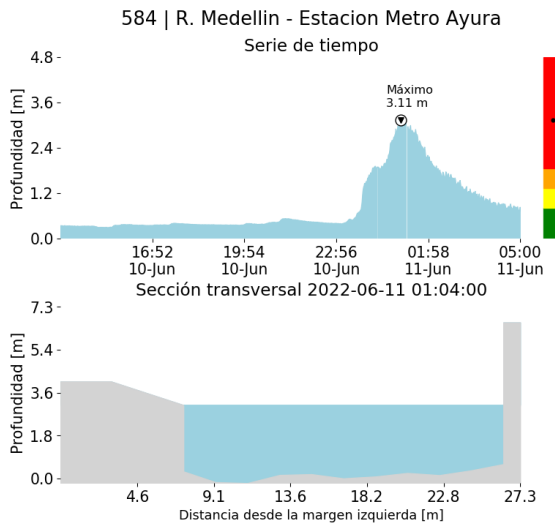

()

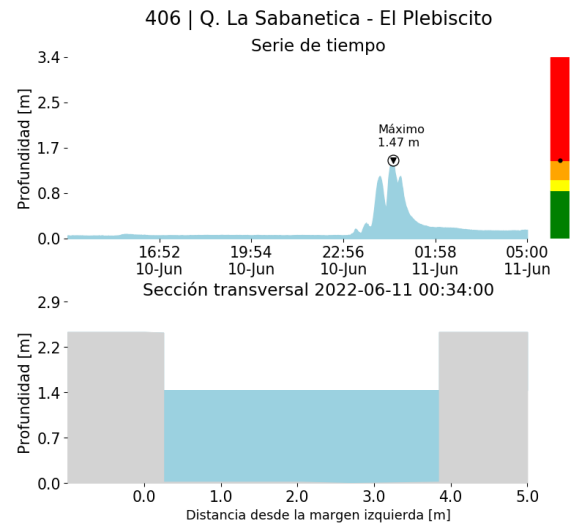

()

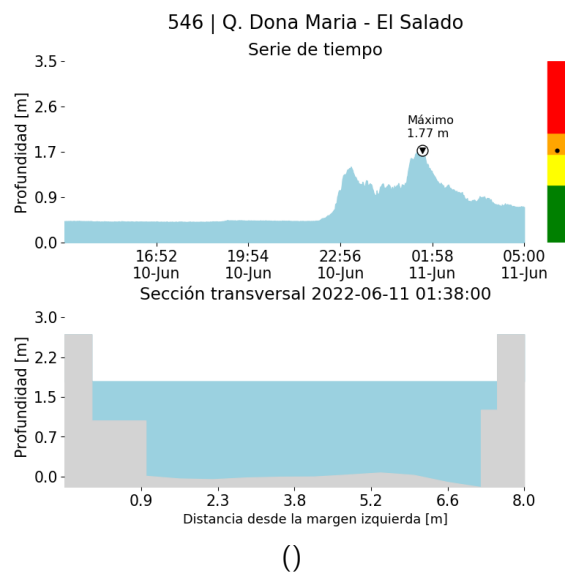
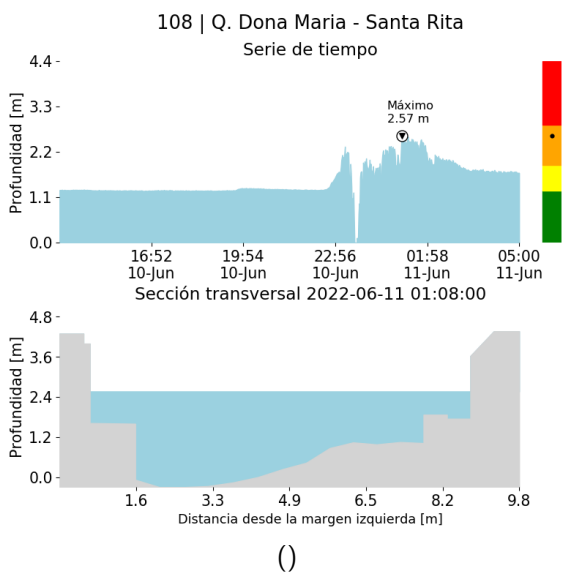
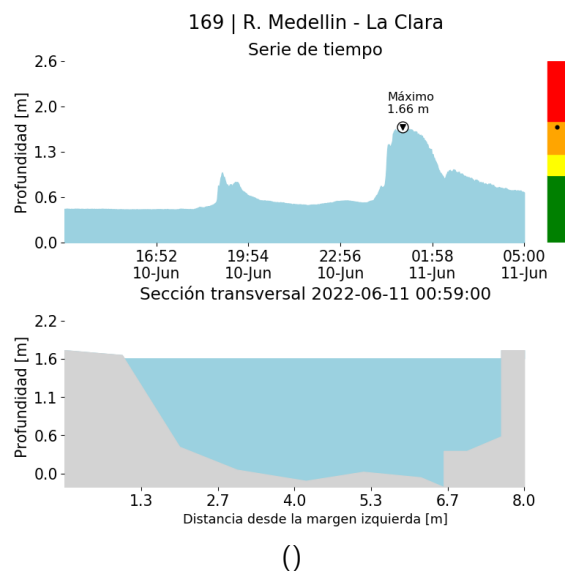
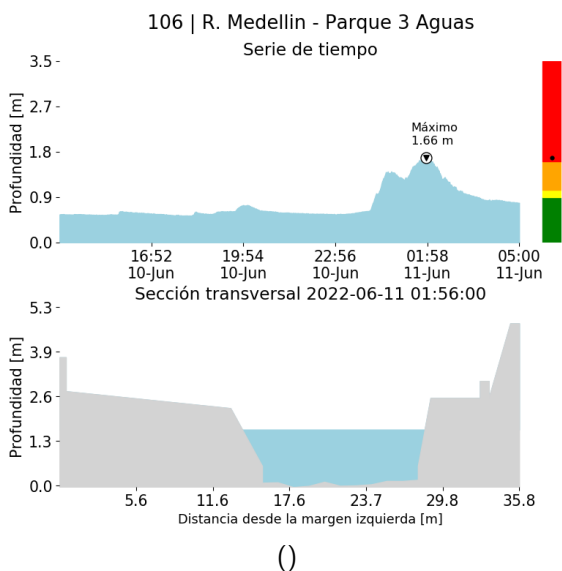

RESUMEN REDES DE MONITOREO

FECHA: 2022-06-10

EVENTO N: 2586

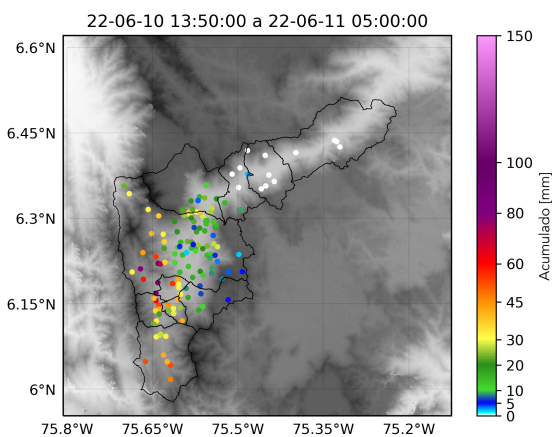

() Boletín Precipitación

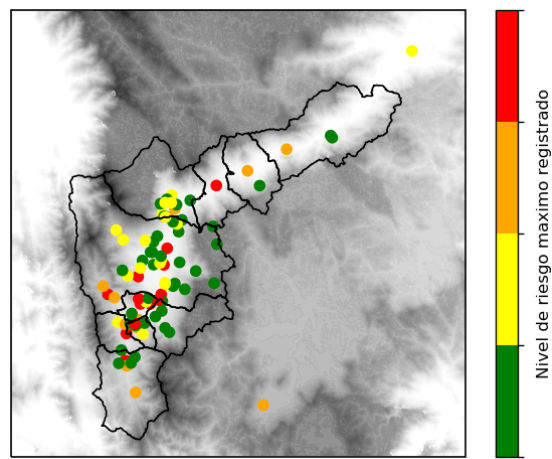

() Boletín Nivel

Elaborado por: Alejandra Tamayo - Alejandra Carmona  
 Área Operacional  
 Sistema de Alerta Temprana  
[www.siat.gov.co](http://www.siat.gov.co) / @siatamedellin  
 Teléfono: 4341987 - 4341993

Teléfono: (604) 403 88 70 | Correo: [contacto@siata.gov.co](mailto:contacto@siata.gov.co)

Torre SIATA: Calle 50 # 71-147 | Sede Investigación y Desarrollo: Cra. 48a # 10 Sur -123, Medellín - Colombia