

REGISTRO DE EVENTOS DE PRECIPITACIÓN

FECHA: 2022-06-05	EVENTO N: 2580
-------------------	----------------

Caracterización de los eventos		Estaciones que registraron el evento		
Fecha inicio: 2022-06-05	Hora inicio: 11:40:00	N°	Nombre de la estación	Acumulado (mm)
Fecha fin: 2022-06-05	Hora fin: 17:20:00	278	Vereda Potrerito - Pluviometro	28.45
Duración evento	5 horas 40 min	234	I.E Manuel Jose Caicedo - Pluviometro	17.02
Mayor intensidad de lluvia		30	Salon Social Barbosa	15.49
Magnitud	48.77 mm/hora Hora: 13:52:00	41	Comisaria El Poblado	14.22
Estación	389. Manga Arriba - Pluviometro	56	I.E Inem Jose Felix de Restrepo Sede Santa Catalina	13.97
Municipio	Girardota, NULL	274	Carpinelo Amapolita - Pluviometro	10.67
Mayor registro de lluvia acumulada		15	Colegio San Lucas	9.4
Magnitud	28.45 mm	64	Ecoparque La Romera	9.4
Estación	278. Vereda Potrerito - Pluviometro	189	Q. La Sanin - Pluviometro	8.64
Municipio	Barbosa	55	I.E Reino de Belgica	8.64
Descripción del evento de precipitación		352	Institucion Educativa La Candelaria - Pluviografica	8.38
<p>El evento inicia con el ingreso de lluvias de baja intensidad a los municipios de Caldas, Barbosa y Girardota. Posteriormente, ingresan sistemas con moderada intensidad a Envigado, Sabaneta y Medellín. En su desplazamiento hacia el noroccidente las lluvias se disipan rápidamente, a su vez, nuevos núcleos ingresan hasta cubrir parcialmente todos los municipios del Valle. Durante la tarde los sistemas registraron lluvias en todos los municipios y se disipaban en su recorrido. Actualmente, las precipitaciones persisten sobre el sur del Valle, con moderada intensidad y el mismo sistema está ingresando por el oriente de Medellín. Se espera que las lluvias continúen por al menos dos horas más.</p>		389	Manga Arriba - Pluviometro	8.13
		311	Casa Siata - Pluviografica	7.87
		328	Universidad EIA - Envigado - Pluviografica	7.37
		432	Andalucia Caldas - Pluviometro	7.37
		70	Indural Km6 Medellin-Bogota	6.6
		383	Salinas Caldas - Pluviografica	5.59
		466	Argos Km1 Medellin-Bogota	5.59

IMÁGENES DEL RADAR METEOROLÓGICO

FECHA: 2022-06-05

EVENTO N: 2580

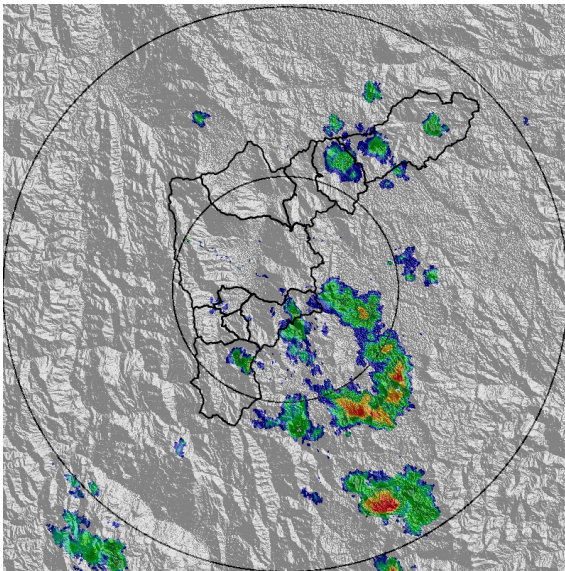

(a) 2022-06-05 11:49

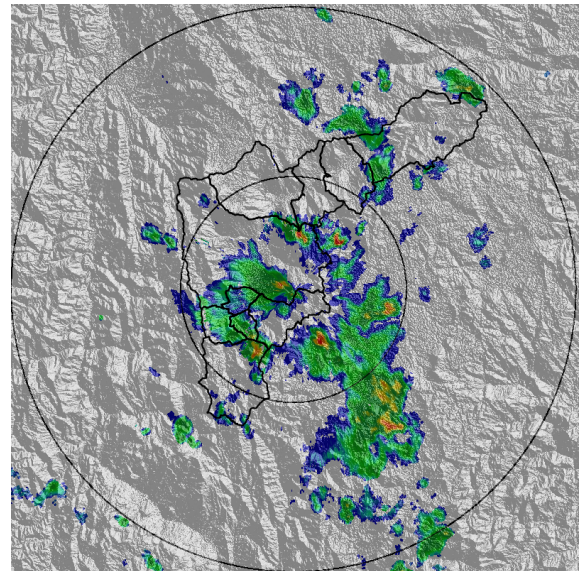

(b) 2022-06-05 12:31

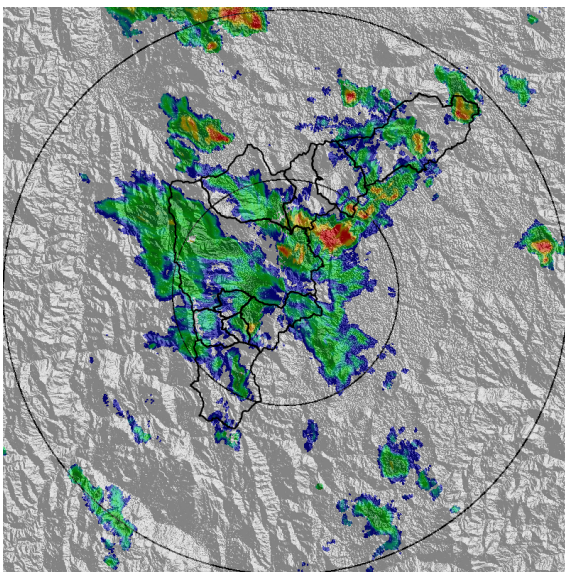

(c) 2022-06-05 13:23

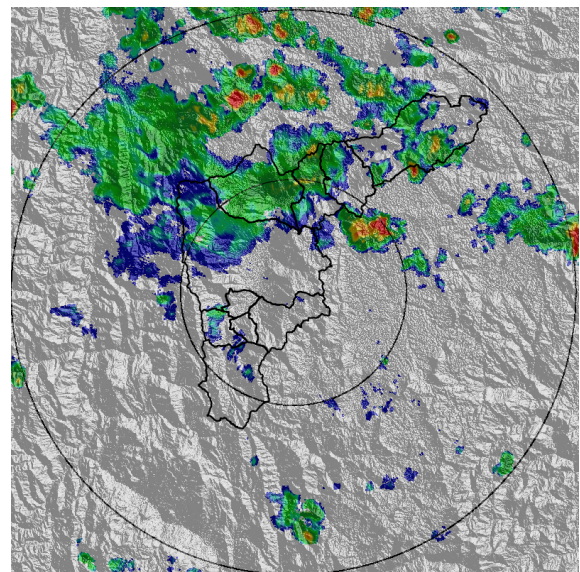

(d) 2022-06-05 14:09

Teléfono: (604) 403 88 70 | Correo: contacto@siata.gov.co

Torre SIATA: Calle 50 # 71-147 | Sede Investigación y Desarrollo: Cra. 48a # 10 Sur -123, Medellín - Colombia

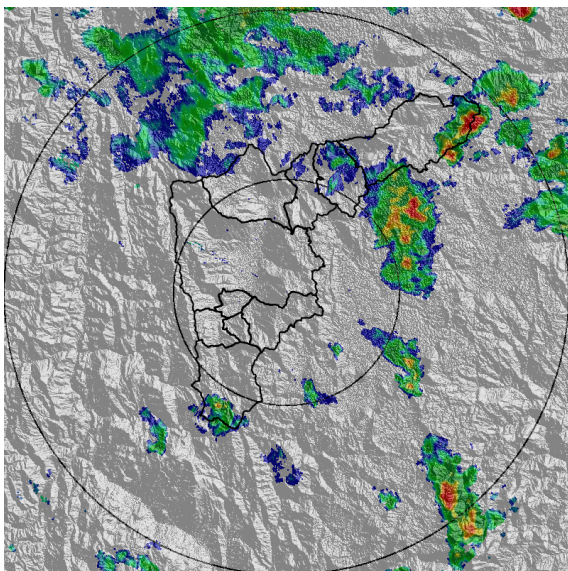

(e) 2022-06-05 14:56

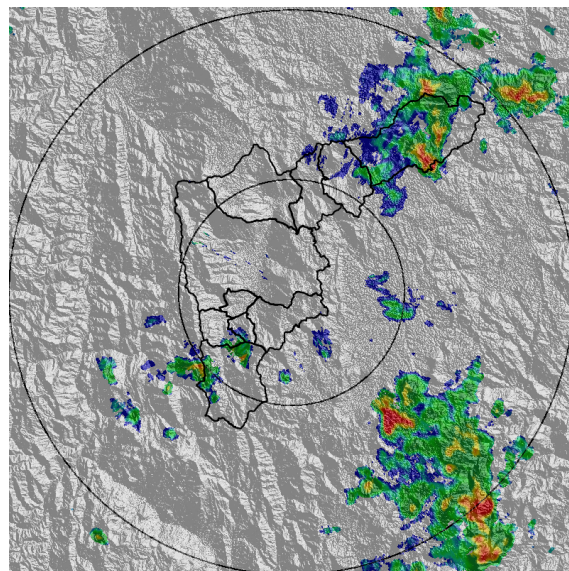

(f) 2022-06-05 15:48

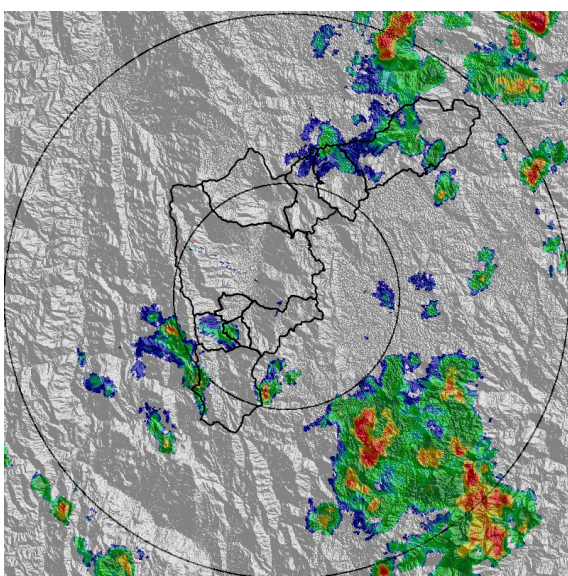

(g) 2022-06-05 16:14

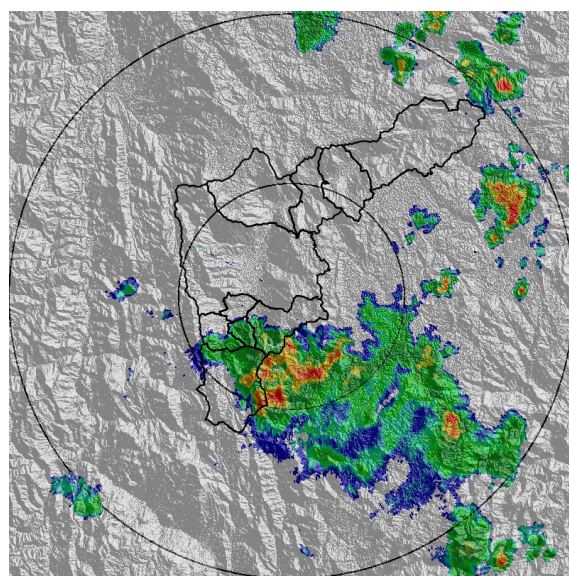

(h) 2022-06-05 17:17

Teléfono: (604) 403 88 70 | Correo: contacto@siata.gov.co

Torre SIATA: Calle 50 # 71-147 | Sede Investigación y Desarrollo: Cra. 48a # 10 Sur -123, Medellín - Colombia

MAPA ACUMULADO

FECHA: 2022-06-05

EVENTO N: 2580

Los mayores acumulados se registraron en la cuenca de la Q. Santiago en el municipio de Barbosa, con valores máximos alrededor de los 50 mm.

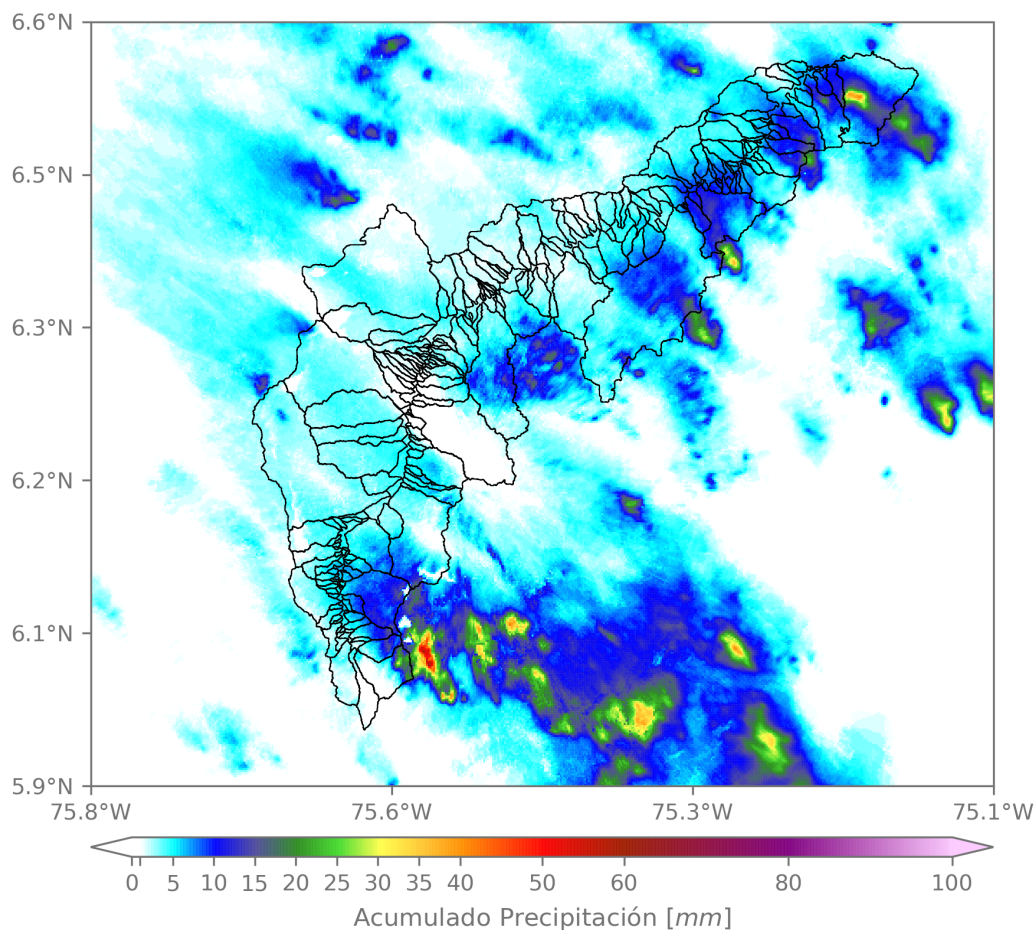

(i) Mapa de acumulados de lluvia radar durante el evento

Teléfono: (604) 403 88 70 | Correo: contacto@siata.gov.co

Torre SIATA: Calle 50 # 71-147 | Sede Investigación y Desarrollo: Cra. 48a # 10 Sur -123, Medellín - Colombia

RESUMEN REDES DE MONITOREO

FECHA: 2022-06-05

EVENTO N: 2580

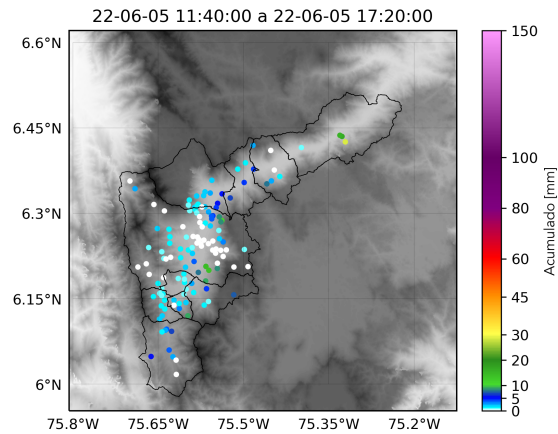

(j) Boletín Precipitación

Elaborado por: Yeniffer Cordoba - Estefania Lopez
 Área Operacional
 Sistema de Alerta Temprana
www.siat.gov.co / @siatamedellin
 Teléfono: 4341987 - 4341993

Teléfono: (604) 403 88 70 | Correo: contacto@siata.gov.co

Torre SIATA: Calle 50 # 71-147 | Sede Investigación y Desarrollo: Cra. 48a # 10 Sur -123, Medellín - Colombia