

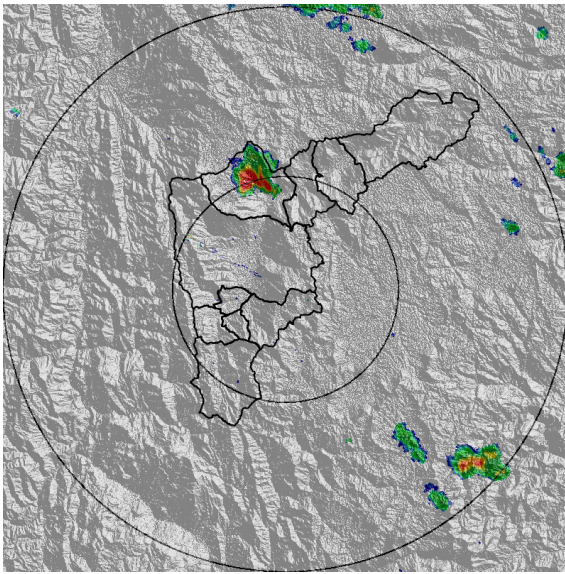

IMÁGENES DEL RADAR METEOROLÓGICO

FECHA: 2021-09-11

EVENTO N: 2339



(a) 2021-09-11 18:35

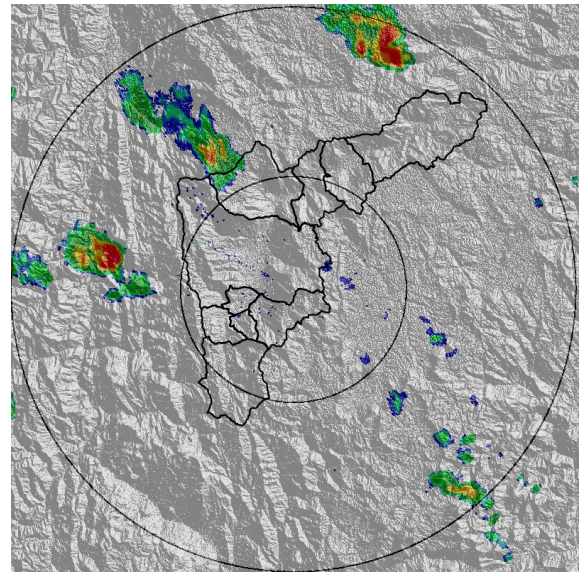

(b) 2021-09-11 19:42

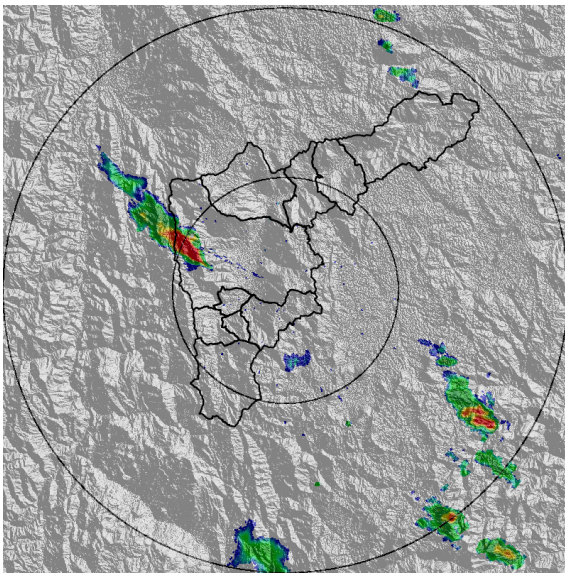

(c) 2021-09-11 21:31

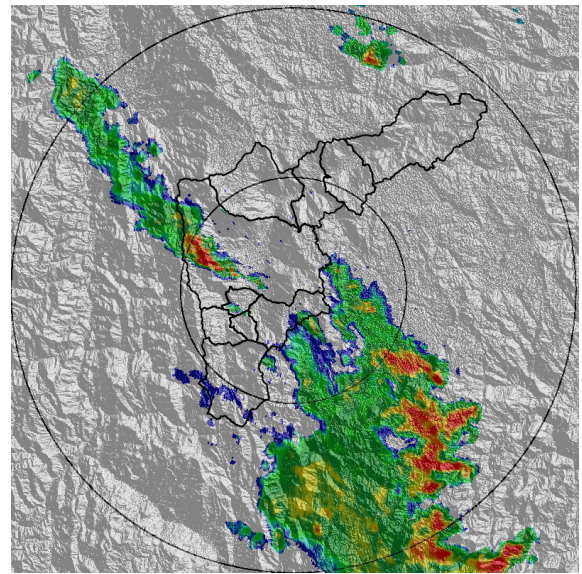

(d) 2021-09-11 23:30

Teléfono: (+57 4) 403 8870 | Correo: [contacto@siata.gov.co](mailto:contacto@siata.gov.co)  
 Torre SIATA: Calle 50 #71-147 | Sede Investigación y Desarrollo: Cr 48a #10sur-123, Medellín - Colombia



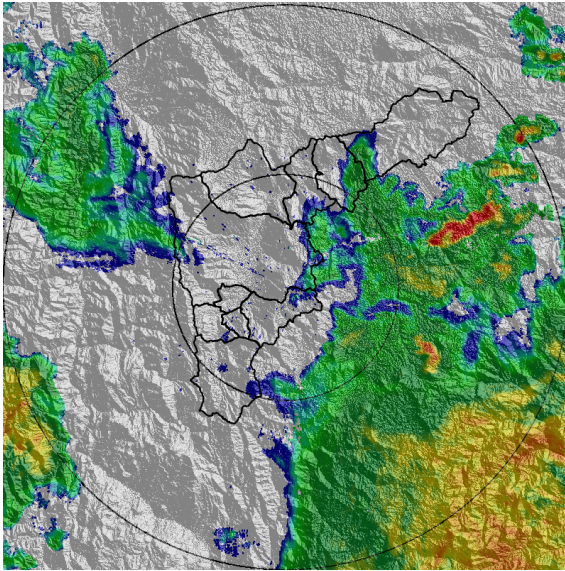

(e) 2021-09-12 02:36

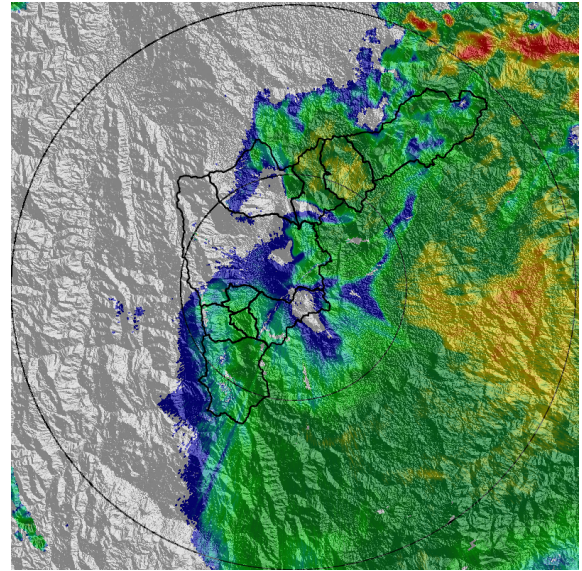

(f) 2021-09-12 03:49

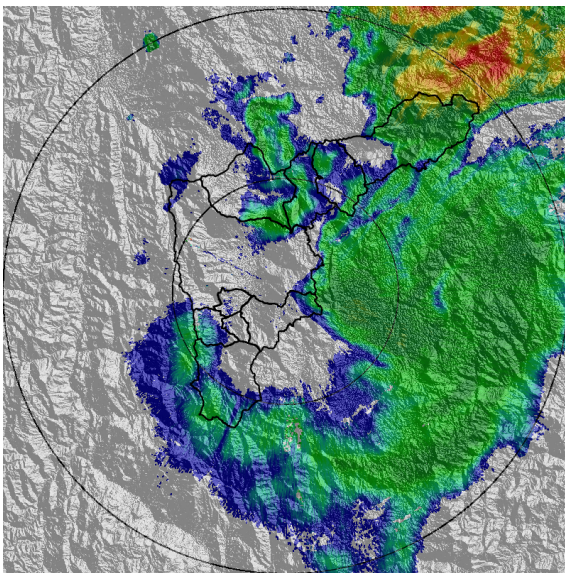

(g) 2021-09-12 04:20

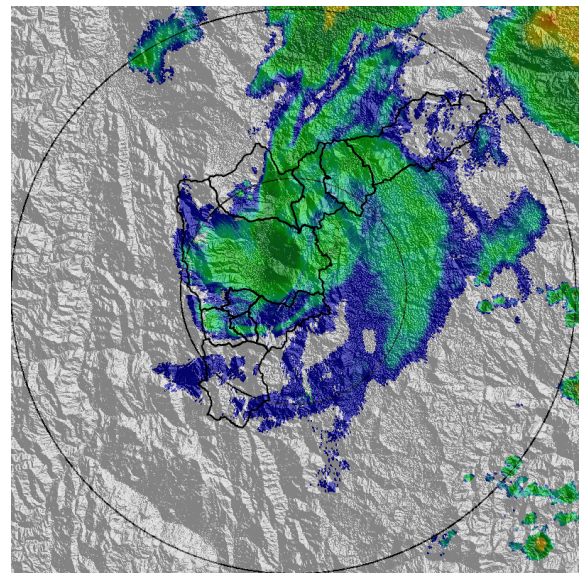

(h) 2021-09-12 05:33

MAPA ACUMULADO

FECHA: 2021-09-11

EVENTO N: 2339

Los mayores acumulados de radar se registraron sobre la parte alta de la cuenca de la quebrada Doña María, ubicada entre Medellín e Itagüí, con valores que superaron los 100 mm.

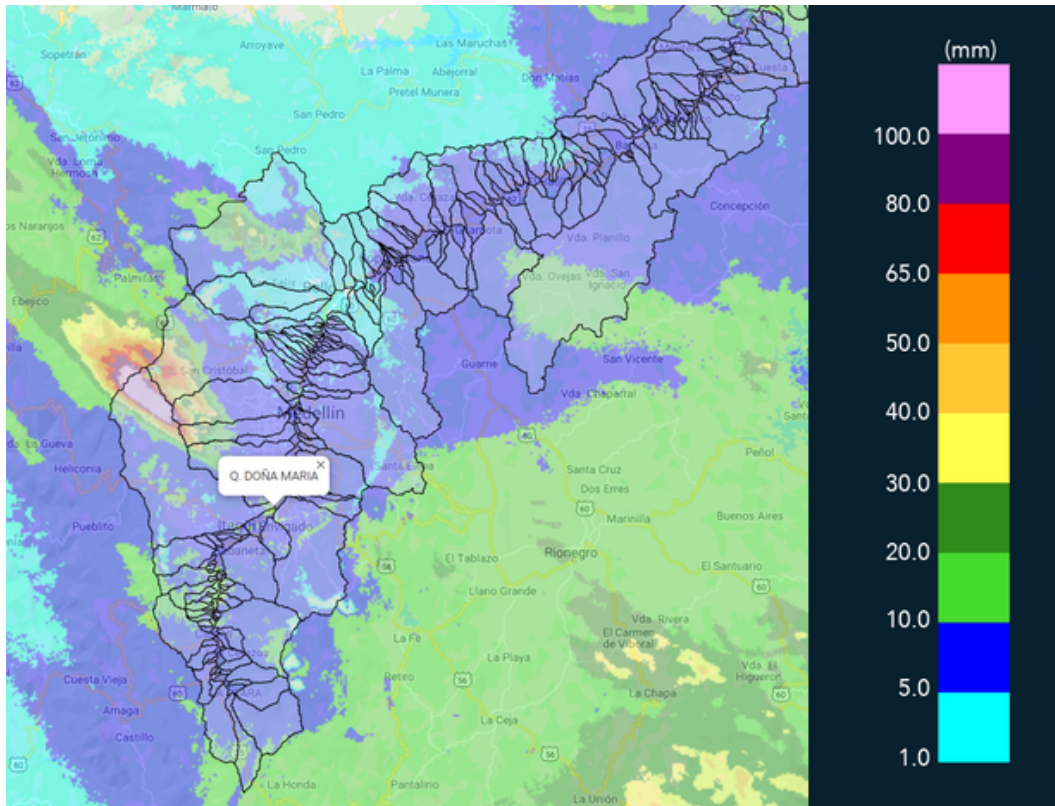

(i) Mapa de acumulados de lluvia radar durante el evento



MAPA DESCARGAS ELÉCTRICAS

FECHA: 2021-09-11

EVENTO N: 2339

Se registraron en total 21 descargas eléctricas: Medellín (13), Bello (7) y Envigado (1).



### Descargas Eléctricas

Información Satelital: Sensor GLM

Fecha de emisión: 2021-09-11 18:20 a 2021-09-12 05:25

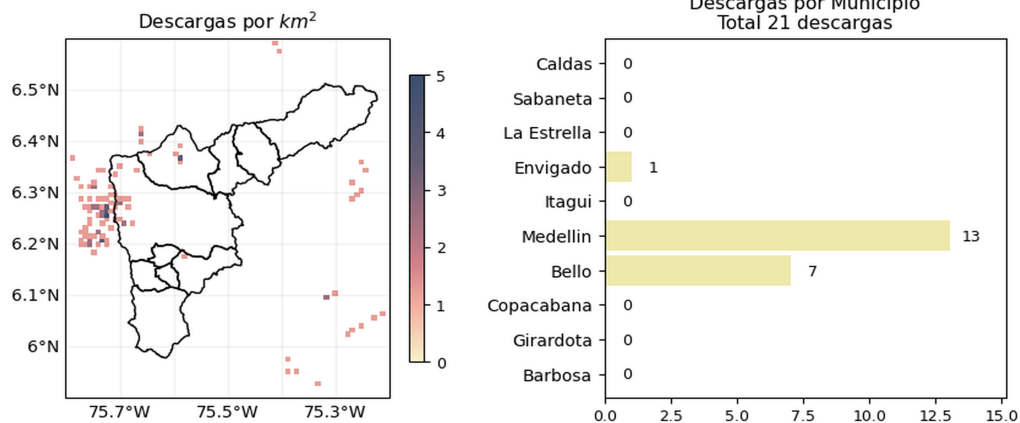

[@siatamedellin](https://twitter.com/siatamedellin) | [www.siatata.gov.co](http://www.siatata.gov.co)

(j) Mapa de descargas eléctricas durante el evento

RESUMEN DE REGISTROS DE NIVEL				
Estación	Ubicación	Pico de la hidrografa [m]	Fecha y Hora	Máximo nivel de riesgo alcanzado
108. Santa Rita - San Antonio de Prado	Medellin - La Verde	1.749	2021-09-12 02:16:00	Naranja

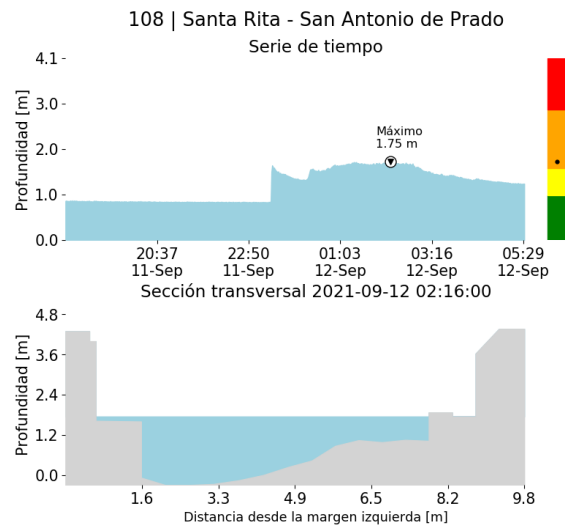

(k)



RESUMEN REDES DE MONITOREO

FECHA: 2021-09-11

EVENTO N: 2339

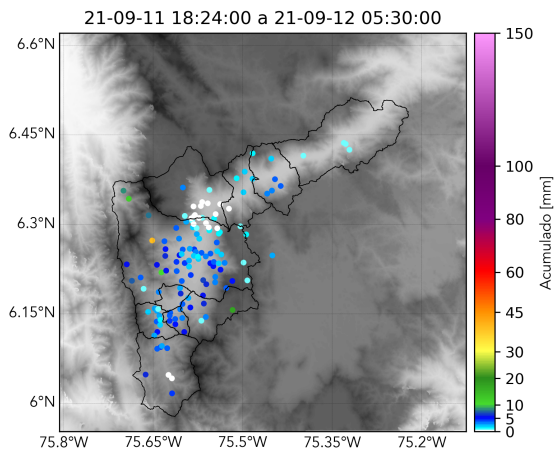

(l) Boletín Precipitación

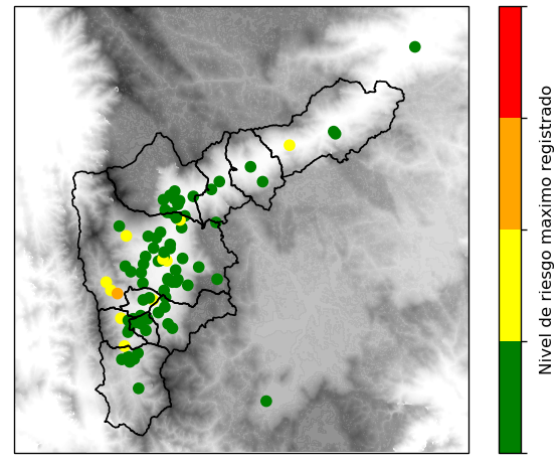

(m) Boletín Nivel

Elaborado por: Camilo Chalan - Estefanía López - Oscar Sanchez  
 Área Operacional  
 Sistema de Alerta Temprana  
[www.siat.gov.co](http://www.siat.gov.co) / @siatamedellin  
 Teléfono: 4341987 - 4341993