

REGISTRO DE EVENTOS DE PRECIPITACIÓN				
FECHA: 2021-08-29			EVENTO N: 2324	
Caracterización de los eventos		Estaciones que registraron el evento		
Fecha inicio: 2021-08-29	Hora inicio: 11:30:00	Nº	Nombre de la estación	Acumulado (mm)
Fecha fin: 2021-08-29	Hora fin: 17:15:00	433	Salada Parte Alta - Pluviografica	6.86
Duración evento	5 horas 45 min	320	Palmitas potrera - Pluvio	6.1
Mayor intensidad de lluvia		11	Escuela Rural Fabio Zuluaga	5.84
Magnitud	39.62 mm/hora Hora: 15:31:00	383	Salinas Caldas - Pluviografica	5.33
Estación	11. Escuela Rural Fabio Zuluaga	4	I.E Hector Rogelio Montoya	5.08
Municipio	Medellin,			
Mayor registro de lluvia acumulada				
Magnitud	6.86 mm			
Estación	433. Salada Parte Alta - Pluviografica			
Municipio	Caldas,			
Descripción del evento de precipitación				
<p>El evento inició alrededor de las 11:30 am y se caracterizó por la formación de núcleos convectivos de precipitación sobre el valle y zonas aledañas. Estos tuvieron incidencia, principalmente, en zona rural al occidente de Medellín y en Caldas. Sin embargo, se registraron lluvias en todos los municipios de la jurisdicción. Remanente de la actividad convectiva de la tarde de hoy, se presentan precipitaciones de moderada - alta intensidad sobre San Antonio de Prado, en Medellín. Se espera que las lluvias continúen por las próximas horas.</p>				

IMÁGENES DEL RADAR METEOROLÓGICO

FECHA: 2021-08-29

EVENTO N: 2324

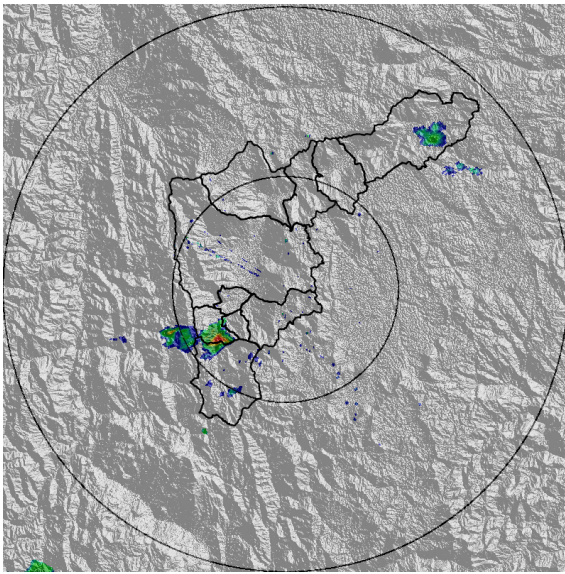

(a) 2021-08-29 11:41

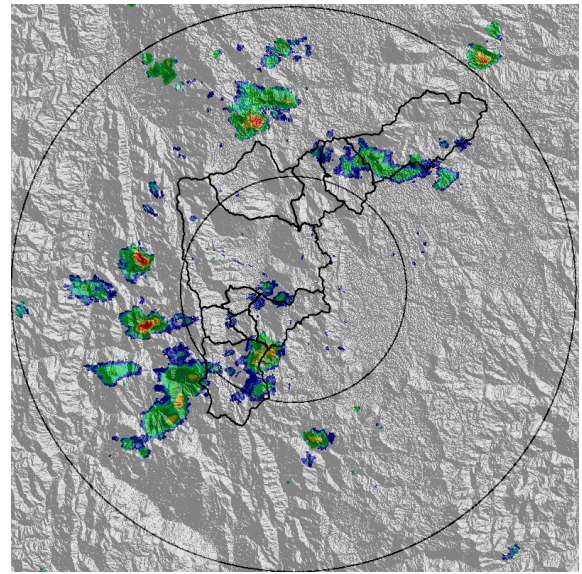

(b) 2021-08-29 12:59

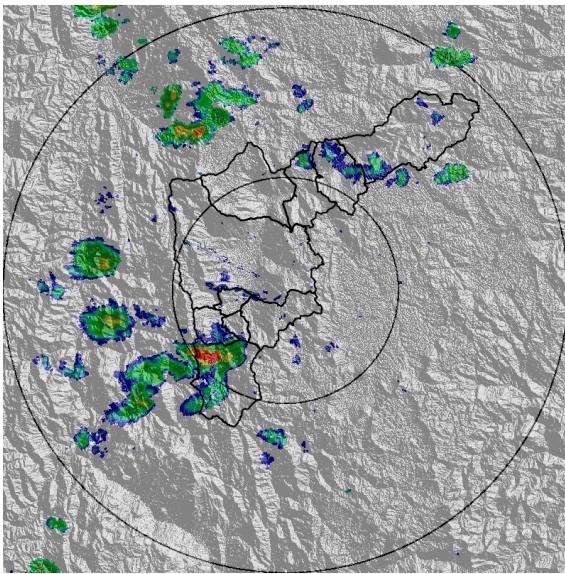

(c) 2021-08-29 13:15

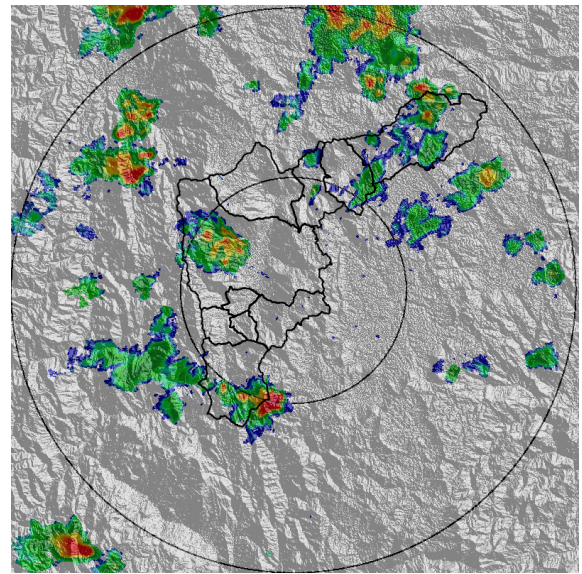

(d) 2021-08-29 15:15

Teléfono: (+57 4) 403 8870 | Correo: contacto@siata.gov.co
 Torre SIATA: Calle 50 #71-147 | Sede Investigación y Desarrollo: Cr 48a #10sur-123, Medellín - Colombia

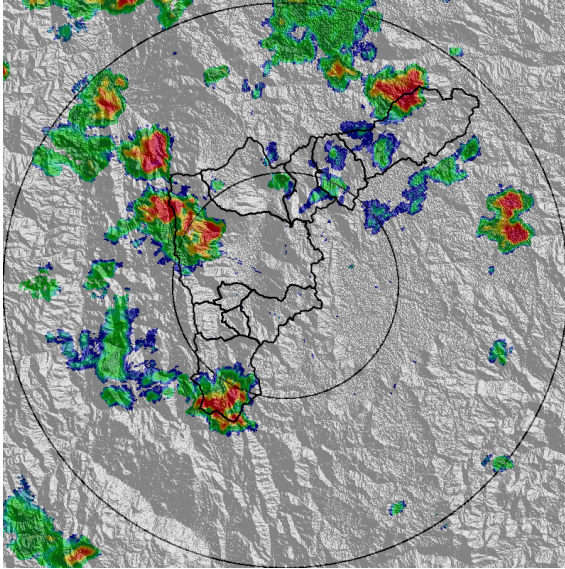

(e) 2021-08-29 15:31

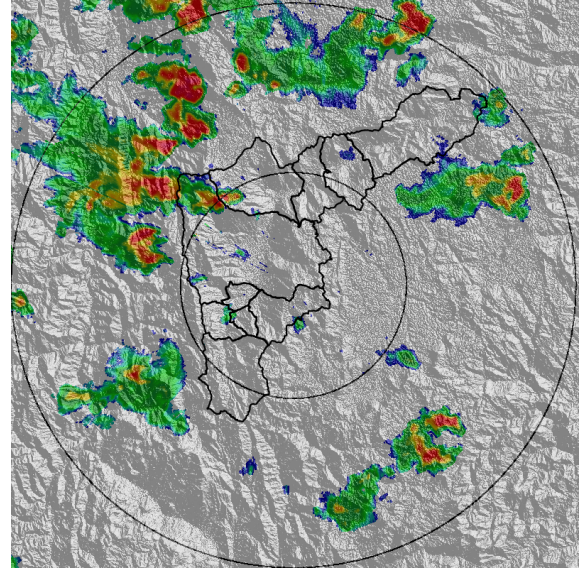

(f) 2021-08-29 16:17

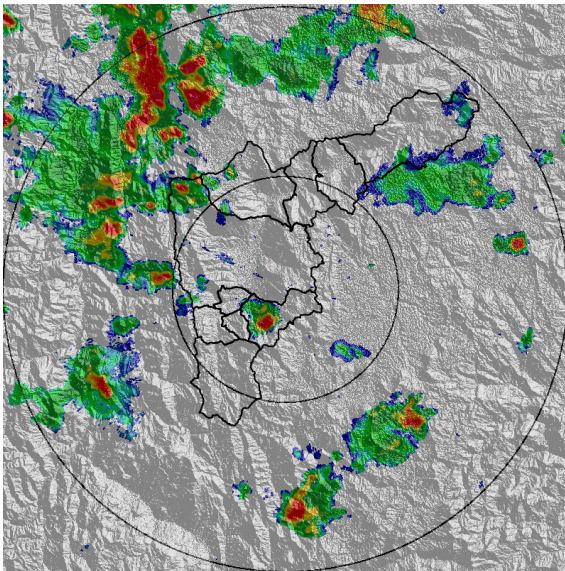

(g) 2021-08-29 16:33

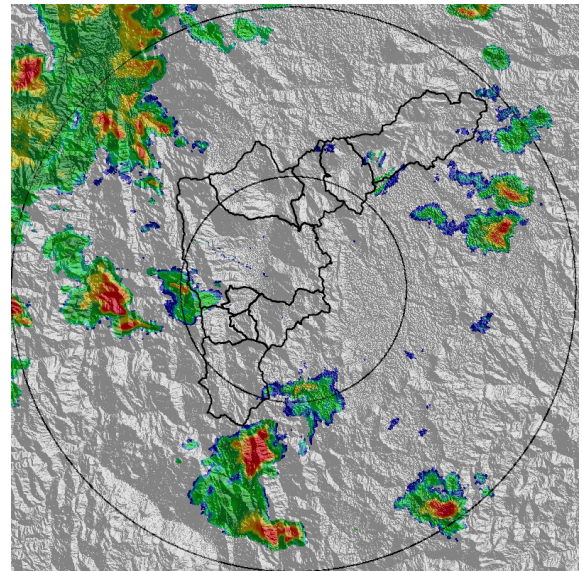

(h) 2021-08-29 17:14

MAPA ACUMULADO

FECHA: 2021-08-29

EVENTO N: 2324

Se registraron sobre las cuencas Alto San Miguel en Caldas, Q. La Hueso en Medellín y Q. Los Chorros en Barbosa con acumulados de 40 mm.

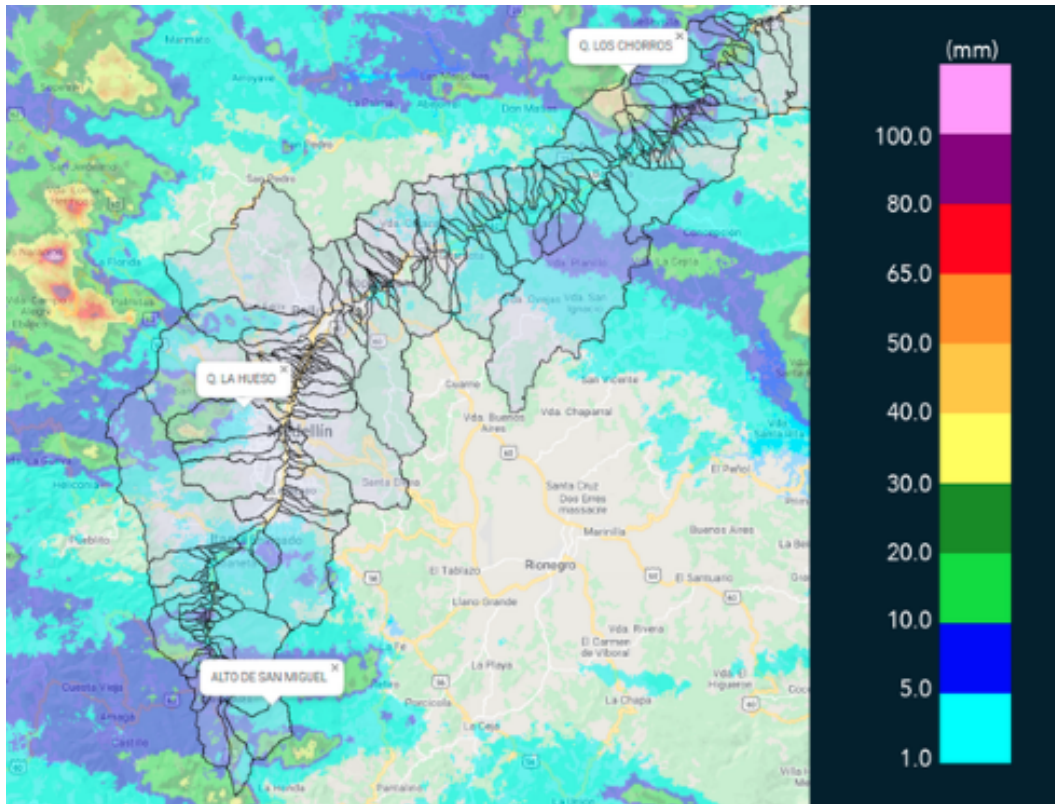

(i) Mapa de acumulados de lluvia radar durante el evento

MAPA DESCARGAS ELÉCTRICAS

FECHA: 2021-08-29

EVENTO N: 2324

Se registraron en total 35 descargas eléctricas: Barbosa (28), Caldas (6) y Medellín (1).



Descargas Eléctricas

Información Satelital: Sensor GLM

Fecha de emisión: 2021-08-29 11:30 a 2021-08-29 17:15

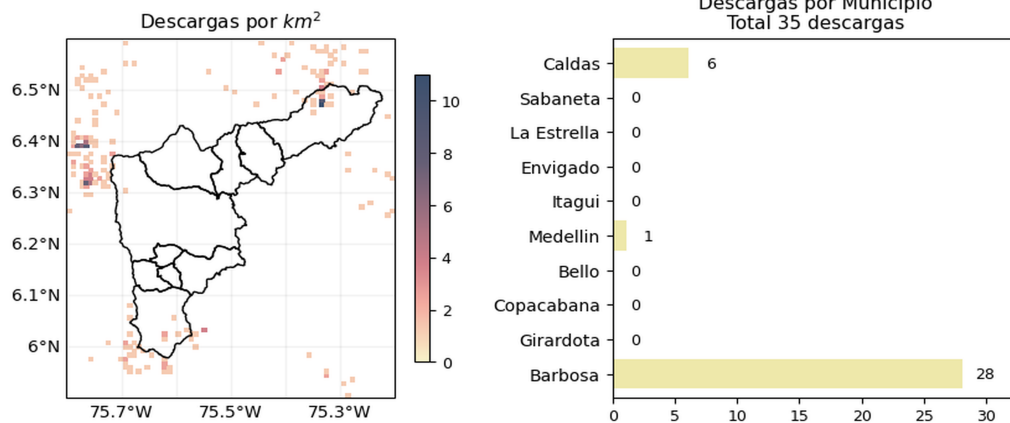



[@siatamedellin](https://twitter.com/siatamedellin) | www.siatata.gov.co

(j) Mapa de descargas eléctricas durante el evento

RESUMEN REDES DE MONITOREO

FECHA: 2021-08-29

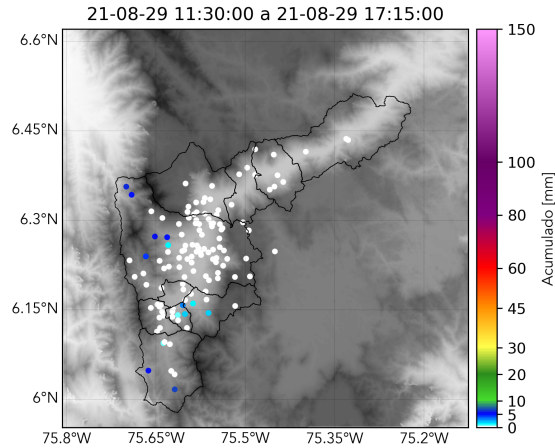
EVENTO N: 2324



(k) Boletín Precipitación

Elaborado por: Valeria Gil - Jeison Pineda - Valentina Ramírez - Laura Villegas
 Área Operacional
 Sistema de Alerta Temprana
www.siatamedellin.gov.co / @siatamedellin
 Teléfono: 4341987 - 4341993