

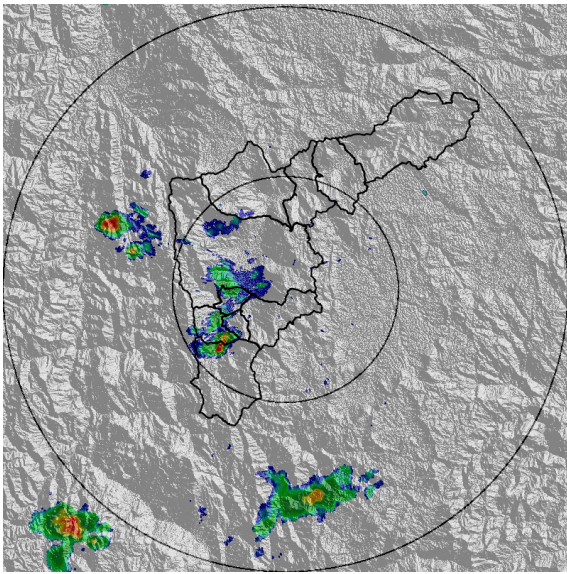

IMÁGENES DEL RADAR METEOROLÓGICO

FECHA: 2021-07-01

EVENTO N: 2280



(a) 2021-07-01 13:22

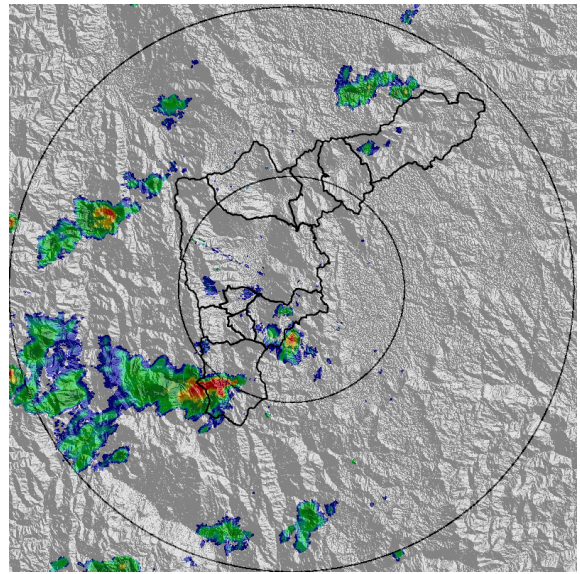

(b) 2021-07-01 14:24

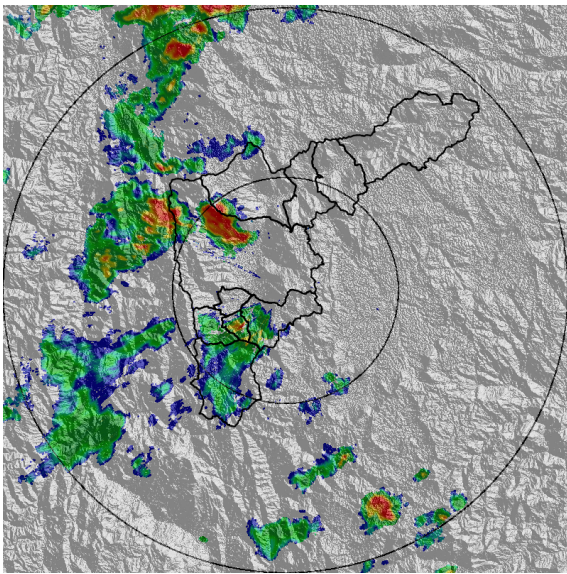

(c) 2021-07-01 15:42

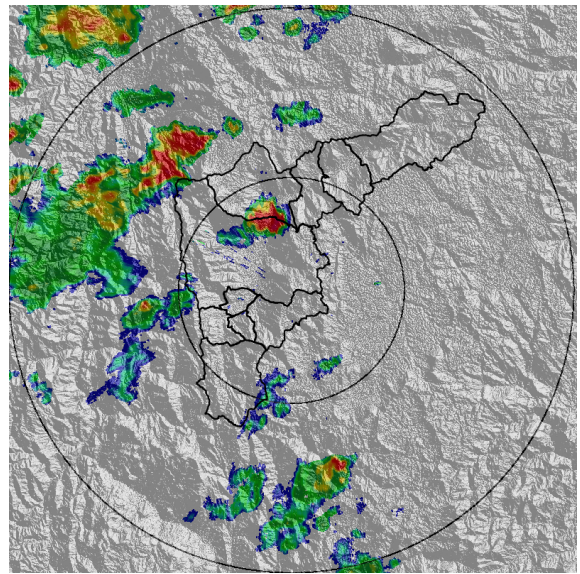

(d) 2021-07-01 16:29

Teléfono: (+57 4) 4341987 | Dirección Calle 50 71 - 147 Medellín - Colombia



Con el apoyo de:



Un proyecto de:



Alcaldía de Medellín

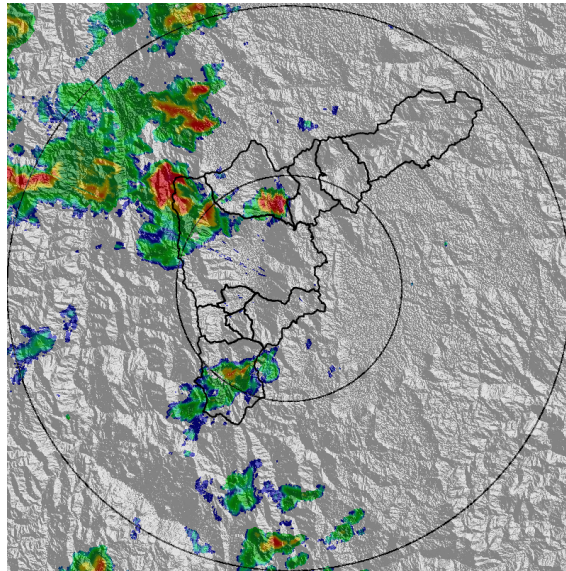

(e) 2021-07-01 17:10

Teléfono: (+57 4) 4341987 | Dirección Calle 50 71 - 147 Medellín - Colombia



Con el apoyo de:



Un proyecto de:



Alcaldía de Medellín



MAPA ACUMULADO

FECHA: 2021-07-01

EVENTO N: 2280

Los mayores acumulados de radar se registraron sobre las cuencas de las quebradas Toscana-Tinaja (Medellín) y La Salada (Barbosa) con valores entre 30 y 40 mm.

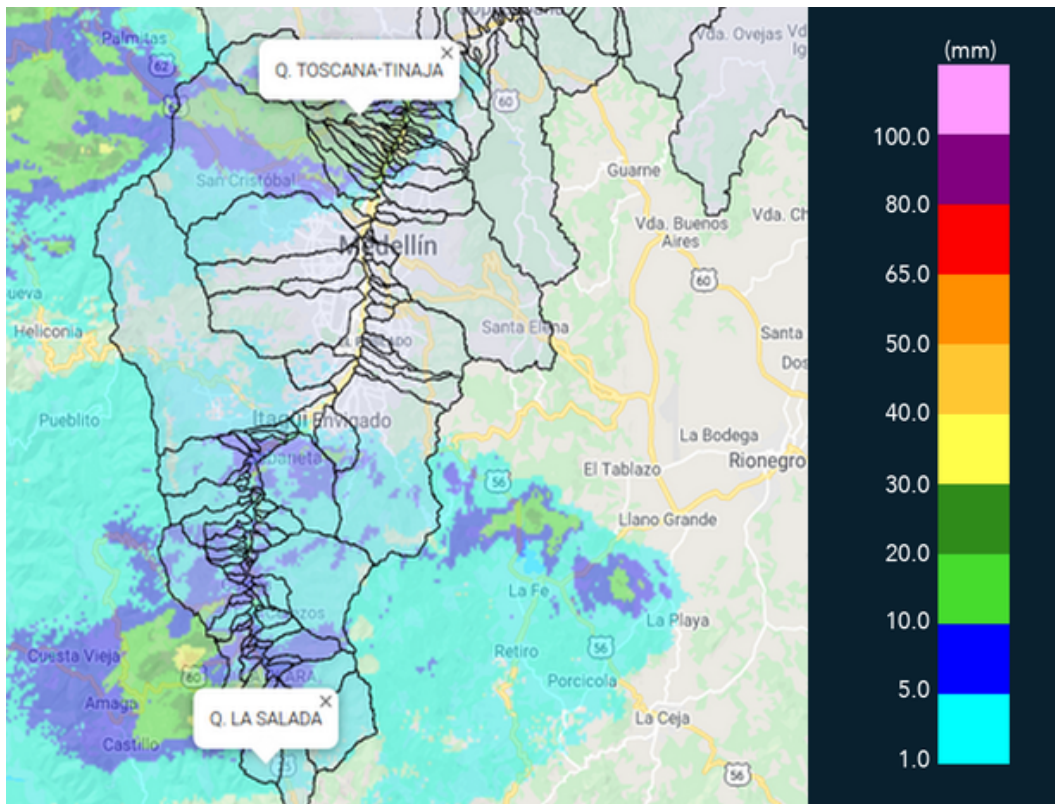

(f) Mapa de acumulados de lluvia radar durante el evento

Teléfono: (+57 4) 4341987 | Dirección Calle 50 71 - 147 Medellín - Colombia



Con el apoyo de:



Un proyecto de:



Alcaldía de Medellín



MAPA DESCARGAS ELÉCTRICAS

FECHA: 2021-07-01

EVENTO N: 2280

Se han registrado 4 descargas eléctricas; 3 en Medellín y 1 en Bello.



Descargas Eléctricas

Información Satelital: Sensor GLM

Fecha de emisión: 2021-07-01 13:20 a 2021-07-01 17:15

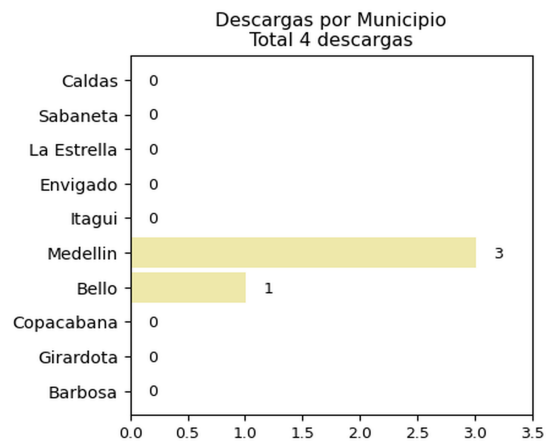
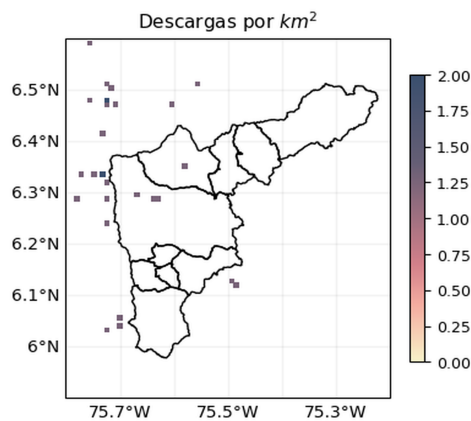

[f](#) [t](#) [i](#) [v](#) @siatamedellin | www.siat.gov.co

(g) Mapa de descargas eléctricas durante el evento



RESUMEN DE REGISTROS DE NIVEL				
Estación	Ubicación	Pico de la hidrografa [m]	Fecha y Hora	Máximo nivel de riesgo alcanzado
134. Q. La Madera - Nivel	Bello - Barrio Nuevo	1.408	2021-07-01 16:49:00	Naranja

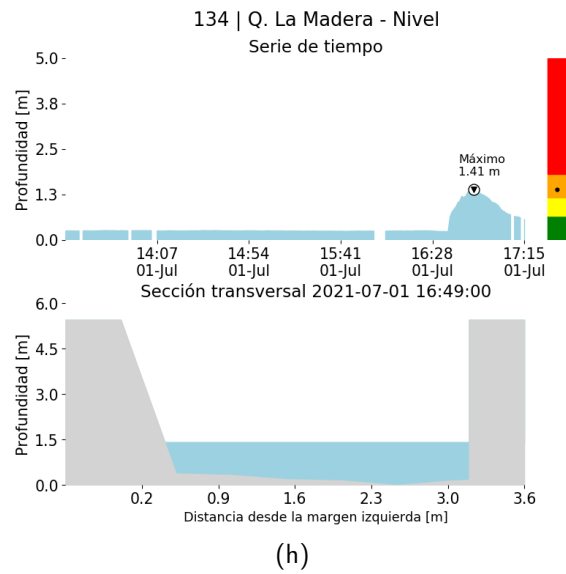



RESUMEN REDES DE MONITOREO

FECHA: 2021-07-01	EVENTO N: 2280
-------------------	----------------

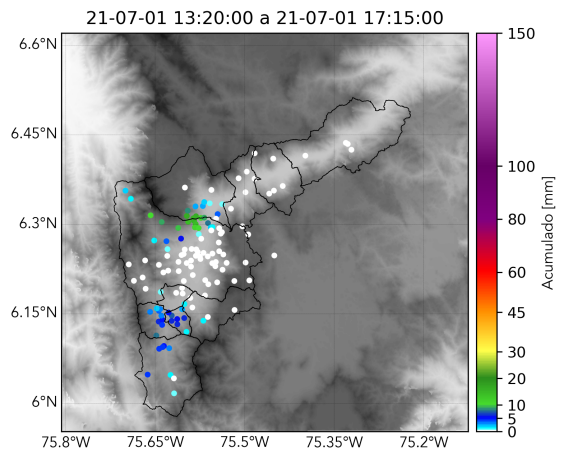

(i) Boletín Precipitación

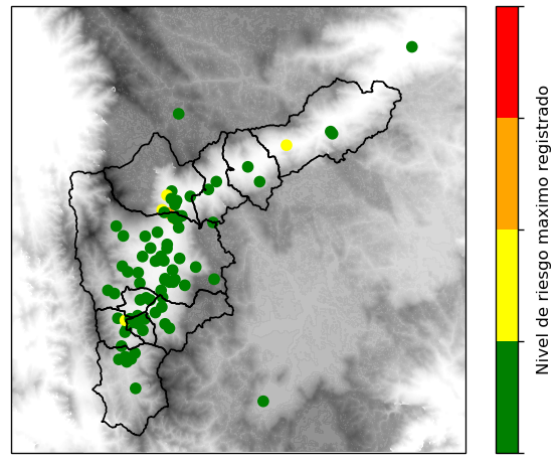

(j) Boletín Nivel

Elaborado por: Juan Diego Barrera - Monica Acosta - Estefanía Lopez
 Área Operacional
 Sistema de Alerta Temprana
www.siat.gov.co / @siatamedellin
 Teléfono: 4341987 - 4341993