



REGISTRO DE EVENTOS DE PRECIPITACIÓN

FECHA: 2021-06-27	EVENTO N: 2279
-------------------	----------------

Caracterización de los eventos		Estaciones que registraron el evento		
Fecha inicio: 2021-06-27	Hora inicio: 20:00:00	N°	Nombre de la estación	Acumulado (mm)
Fecha fin: 2021-06-28	Hora fin: 04:50:00	481	Hospital La Estrella - Pluviografica	68.07
Duración evento	8 horas 50 min	230	Alcaldía La Estrella - Pluvio	64.52
Mayor intensidad de lluvia		288	Colegio Waldorf - Pluviografica	60.96
Magnitud	143.26 mm/hora Hora: 23:37:00	519	Deslizamiento Tierra Amarilla - Pluvio	60.2
Estación	146. Club del adulto mayor - Sabaneta	146	Club del adulto mayor - Sabaneta	60.2
Municipio	Sabaneta,	369	Metro la estrella - Pluviografica	60.2
Mayor registro de lluvia acumulada		62	Gimnasio Cantabria	58.17
Magnitud	68.07 mm	540	Altamira - Pluviografica	51.31
Estación	481. Hospital La Estrella - Pluviografica	267	Colegio Canadiense - Pluviografica	50.04
Municipio	La Estrella,	266	Himalaya - Pluvio	48.01

Descripción del evento de precipitación

El evento inició con el ingreso de un sistema de precipitación que se generó en la subregión oriente de Antioquia. Este se desplazó hacia el occidente, generando lluvias de alta intensidad, inicialmente sobre Barbosa y Girardota. Consecuentemente, se generaron lluvias de alta intensidad sobre los municipios de Envigado, Sabaneta, Itagüí y La Estrella, lo que causó aumento de nivel de la Q. La Sabanetica donde fué necesaria la activación de la sirena asociada a la comunidad de El Plebiscito. Las lluvias de alta intensidad se desplazaron hacia el occidente, cubriendo el corregimiento de San Antonio de Prado y gran parte de la cuenca de la Q. Doña María. Después de la media noche, lluvias de moderada intensidad cubrieron todos los municipios del valle, ocasionando aumento de nivel en el río Aburrá. Posteriormente las lluvias se han ido disipando en todos los municipios y se espera que cesen en la próxima hora.

420	Pan de azucar - Pluviografica	46.23
34	I.E La Doctora	39.62
193	Fuente Clara - Pluviometro	38.86
65	I.E Las Lomitas	38.86
328	Escuela Ingenieros Envigado - Pluviografica	38.86
50	Universidad CES (Sabaneta)	34.54
451	Heliodora - Pluviografica	30.23
244	Bomberos Envigado - Pluvio	30.23
5	I.E Santa Elena	29.72
52	Centro Veterinario y de Zootecnia CES	28.96
395	La harenala santa Maria- Pluviografica	28.19
64	Ecoparque La Romera	28.19
418	Montanita San Antonio - Pluviografica	27.69
15	Colegio San Lucas	27.69
26	Escuela Rural El Plan	26.92
421	CC Viva Envigado - Pluviografica	25.65
2	Escuela Rural La Verde	25.65
339	Ecoparque el Salado - Pluviografica	25.65
43	Escuela Rural Quebrada Larga	25.4
457	Ajizal	23.11
19	Tecnologico Antioquia	22.35
56	I.E Inem Jose Felix de Restrepo Sede Santa Catalina	21.84
41	Comisaria El Poblado	20.57
46	I.E La Milagrosa	20.07
289	Seminario Redemptoris - Pluviografica	20.07



IMÁGENES DEL RADAR METEOROLÓGICO

FECHA: 2021-06-27

EVENTO N: 2279

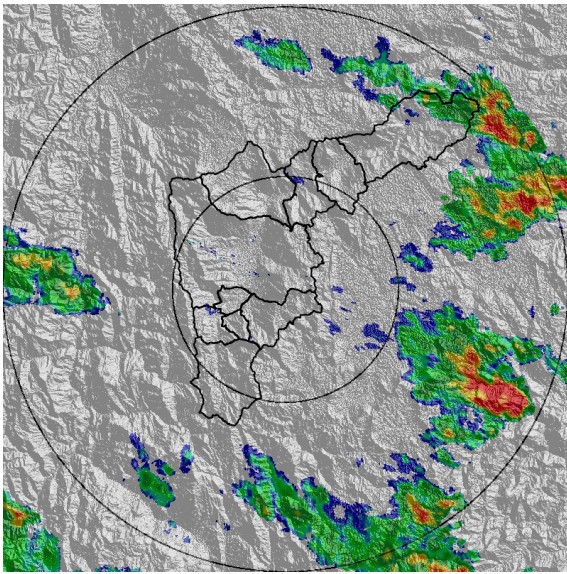

(a) 2021-06-27 20:20

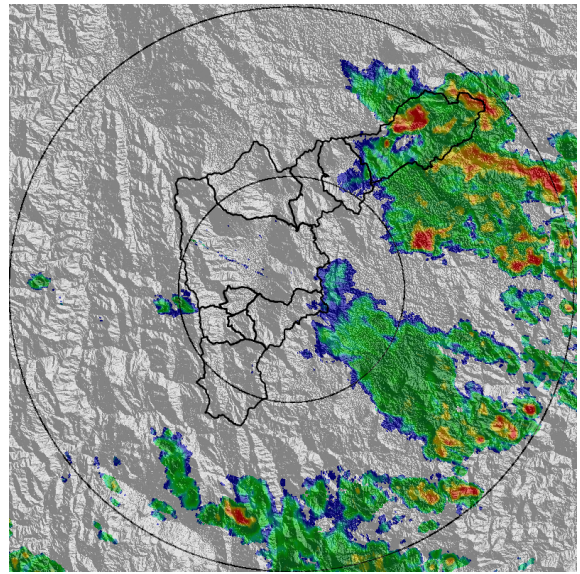

(b) 2021-06-27 20:57

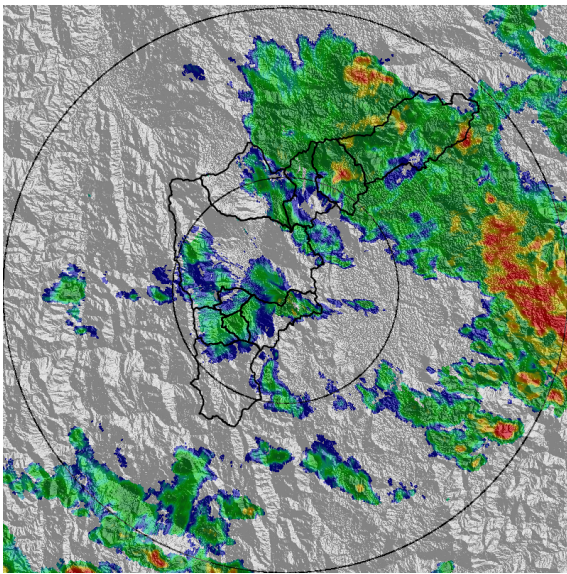

(c) 2021-06-27 21:48

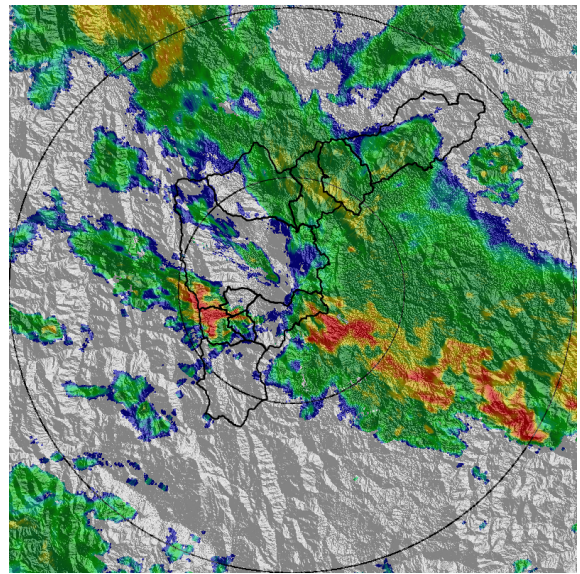

(d) 2021-06-27 23:06

Teléfono: (+57 4) 4341987 | Dirección Calle 50 71 - 147 Medellín - Colombia



Con el apoyo de:



Un proyecto de:



Alcaldía de Medellín

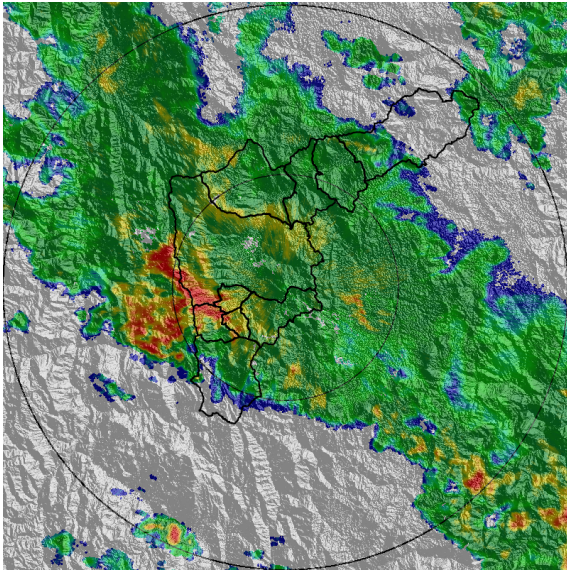

(e) 2021-06-27 23:53

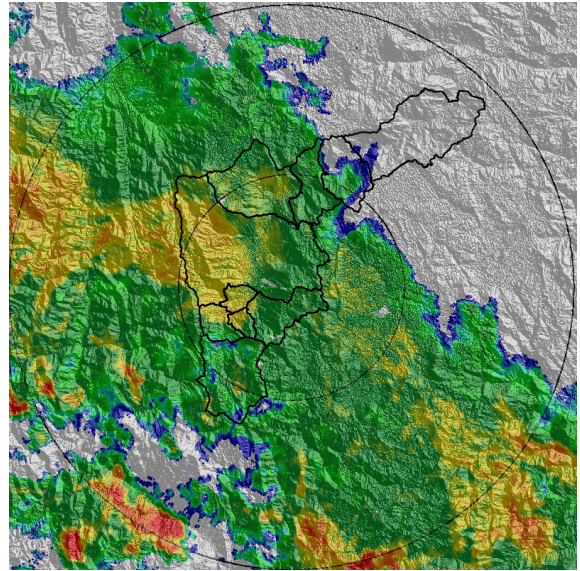

(f) 2021-06-28 01:01

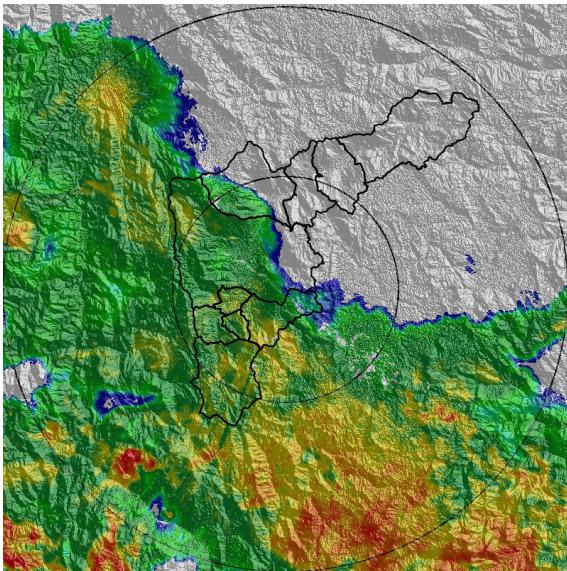

(g) 2021-06-28 01:58

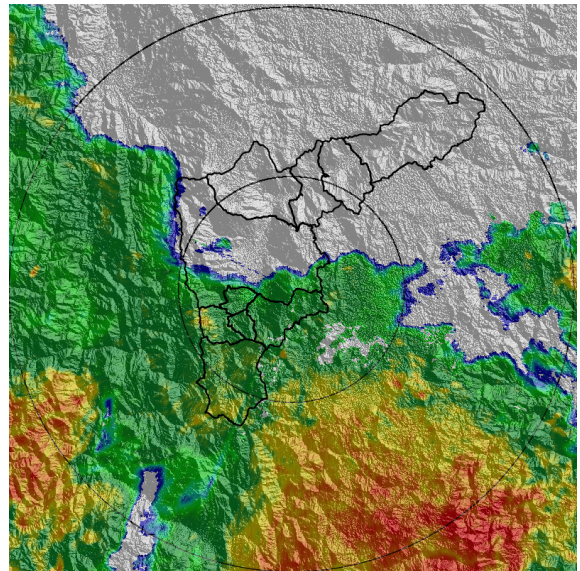

(h) 2021-06-28 02:44

Teléfono: (+57 4) 4341987 | Dirección Calle 50 71 - 147 Medellín - Colombia



Con el apoyo de:



Un proyecto de:



Alcaldía de Medellín

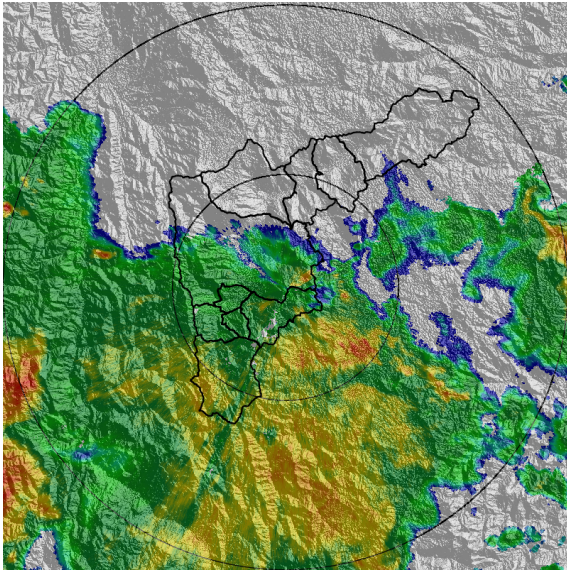

(i) 2021-06-28 03:21

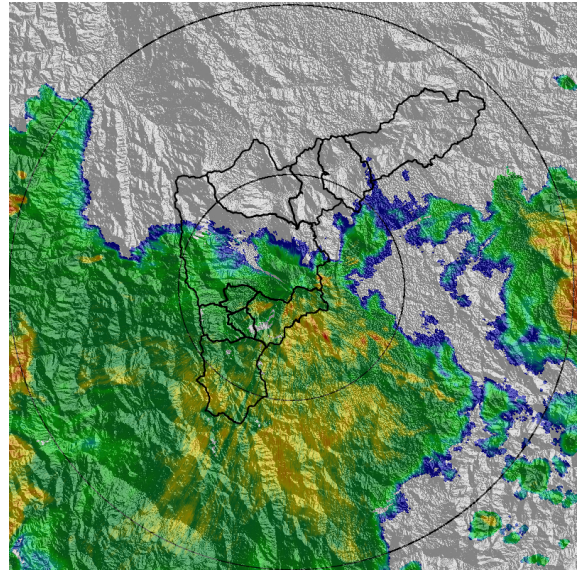

(j) 2021-06-28 03:31

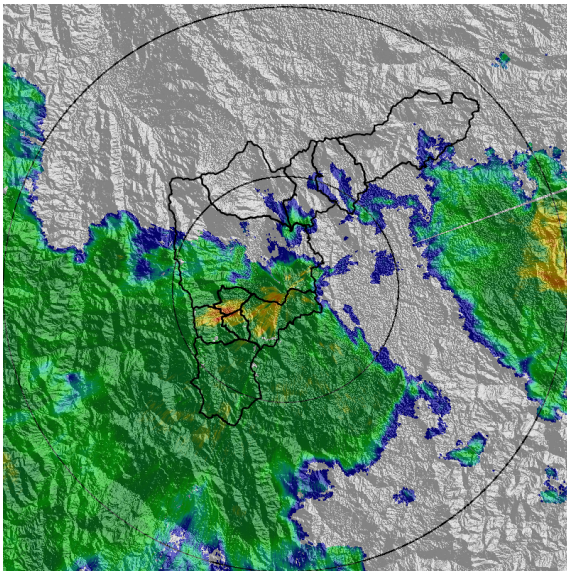

(k) 2021-06-28 03:57

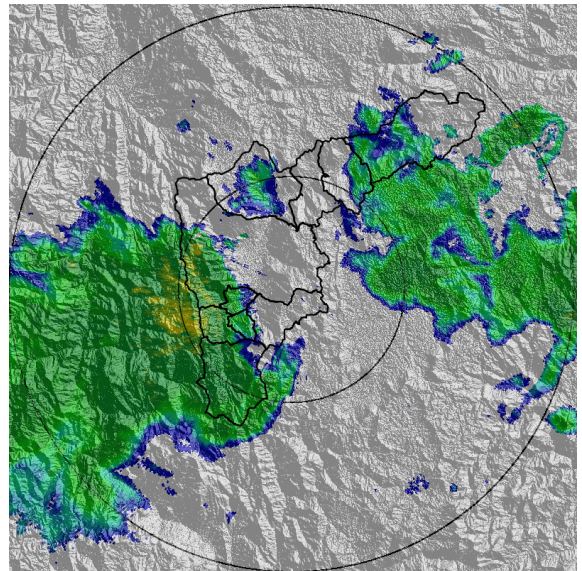

(l) 2021-06-28 04:49

Teléfono: (+57 4) 4341987 | Dirección Calle 50 71 - 147 Medellín - Colombia



Con el apoyo de:



Un proyecto de:



Alcaldía de Medellín



MAPA ACUMULADO

FECHA: 2021-06-27

EVENTO N: 2279

Los mayores acumulados se registraron en el Sur del Valle de Aburrá, sobre el municipio de Sabaneta y Medellín sobre el Corregimiento de San Antonio de Prado alcanzando hasta 65 mm de acumulado de radar.

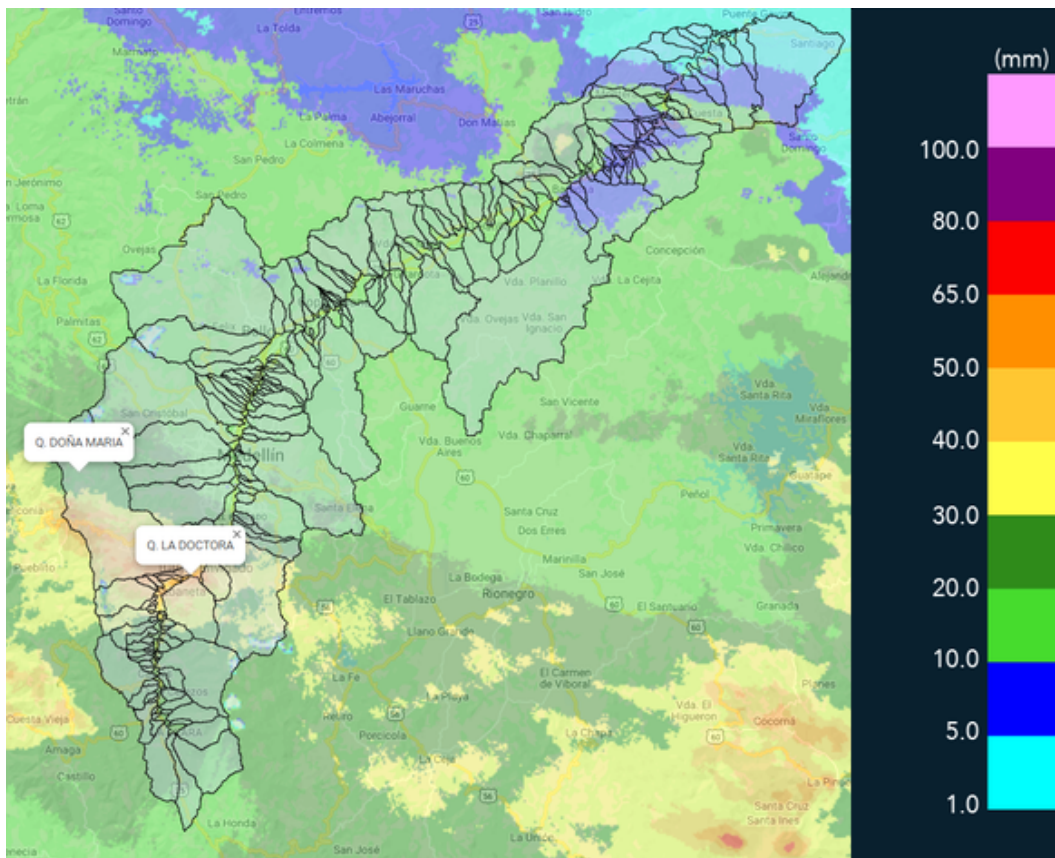

(m) Mapa de acumulados de lluvia radar durante el evento

Teléfono: (+57 4) 4341987 | Dirección Calle 50 71 - 147 Medellín - Colombia



Con el apoyo de:



Un proyecto de:



Alcaldía de Medellín



MAPA DESCARGAS ELÉCTRICAS

FECHA: 2021-06-27

EVENTO N: 2279

Se registraron en total 19 descargas eléctricas: 7 en Medellín, 5 en Itagüi, 2 Envigado, 2 Sabaneta



Descargas Eléctricas

Información Satelital: Sensor GLM

Fecha de emisión: 2021-06-27 05:00 a 2021-06-28 05:00

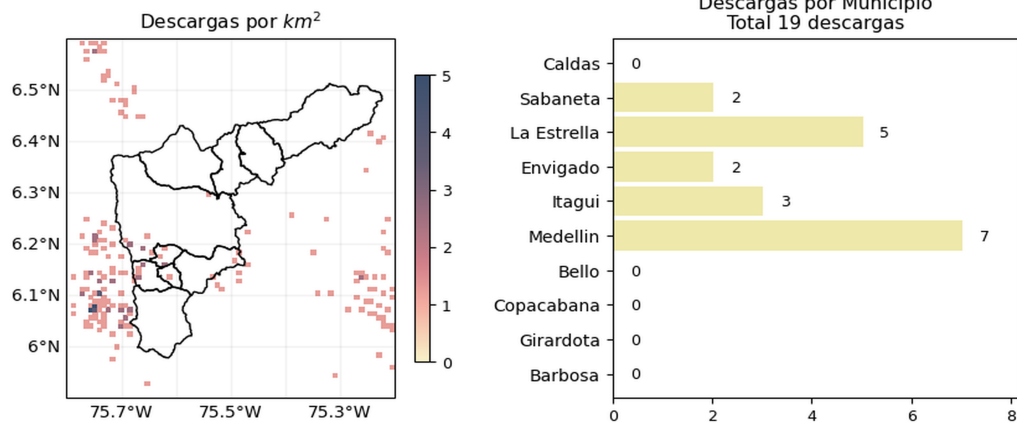

[f](#) [t](#) [i](#) [v](#) @siatamedellin | www.siat.gov.co

(n) Mapa de descargas eléctricas durante el evento



RESUMEN DE REGISTROS DE NIVEL				
Estación	Ubicación	Pico de la hidrografa [m]	Fecha y Hora	Máximo nivel de riesgo alcanzado
520. Estacion Metro Acevedo	Medellin - La Francia	2.714	2021-06-28 01:04:00	Rojo
140. Puente Fundadores Copacabana	Copacabana - La Maria	3.855	2021-06-28 02:07:00	Naranja
236. Q. Dona Maria	Itagui - Santa Maria No. 2	1.792	2021-06-28 00:39:00	Naranja
145. Q. La Sabanetica	Sabaneta - Prados de Sabaneta	1.107	2021-06-27 23:49:00	Rojo
342. Hatillo - Rio Medellin-Aburra	Barbosa - Hatillo	4.759	2021-06-28 04:02:00	Naranja
406. El Plebiscito - Nivel	Sabaneta - Sector Central	2.029	2021-06-27 23:49:00	Rojo
91. Estacion Metro Sabaneta	Sabaneta - El Carmelo	1.261	2021-06-27 23:55:00	Naranja
93. Puente 33	Medellin - Perpetuo Socorro	1.669	2021-06-28 00:28:00	Rojo
94. Puente de la Aguacatala	Medellin - Guayabal	2.402	2021-06-28 00:12:00	Naranja

Teléfono: (+57 4) 4341987 | Dirección Calle 50 71 - 147 Medellín - Colombia



Con el apoyo de:



Un proyecto de:



Alcaldía de Medellín

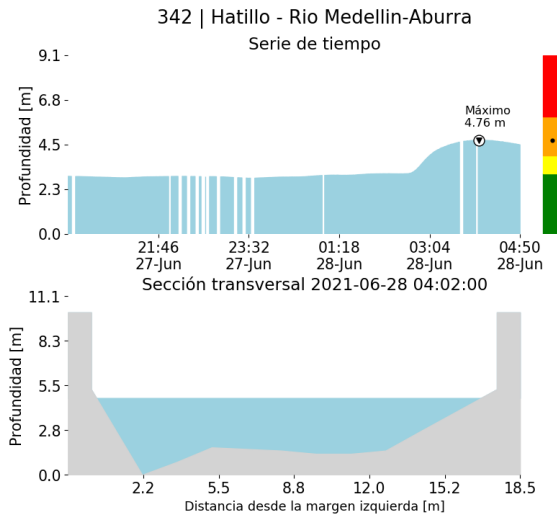

(o)

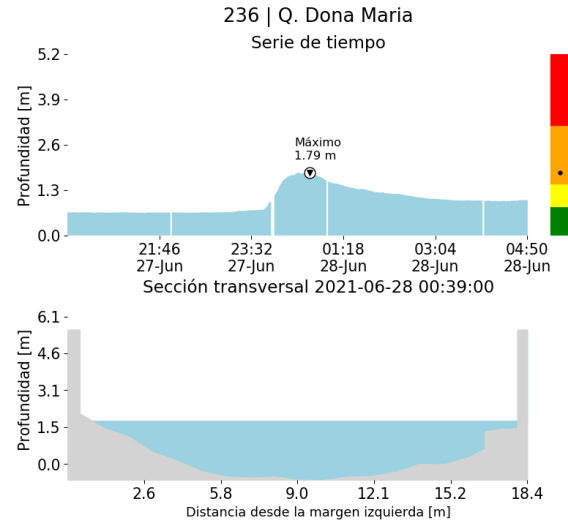

(p)

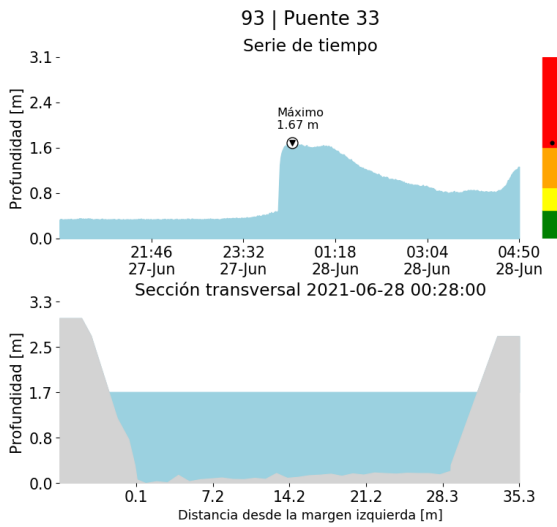

(q)

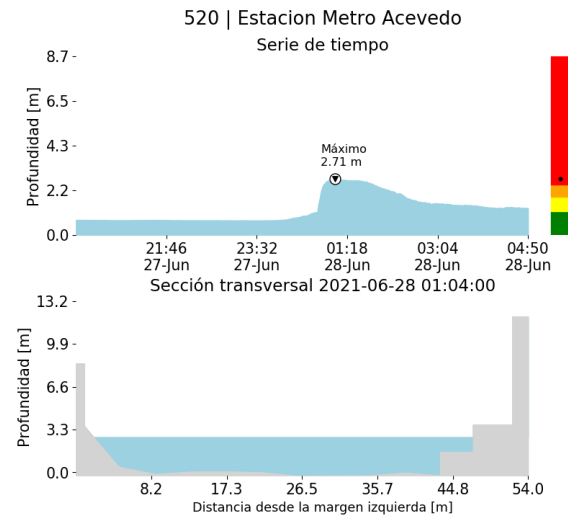

(r)

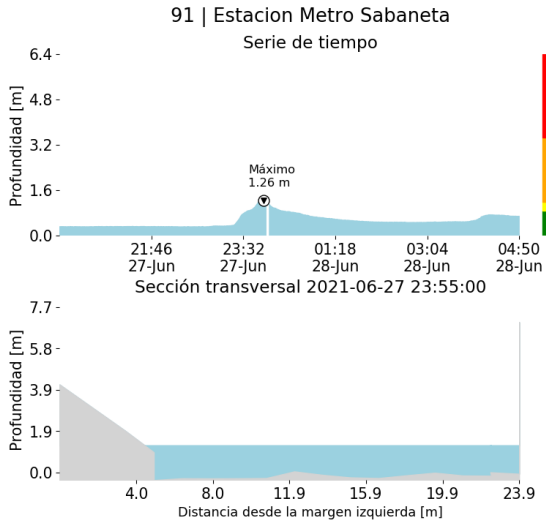

(s)

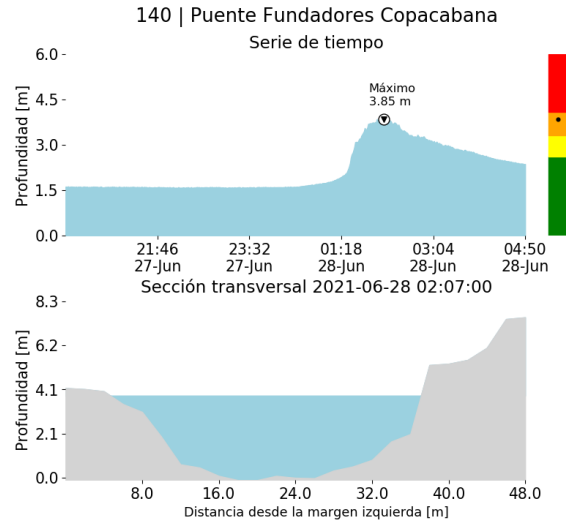

(t)

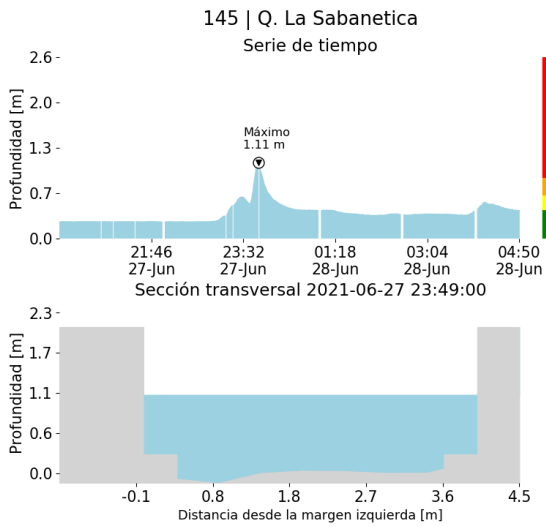

(u)

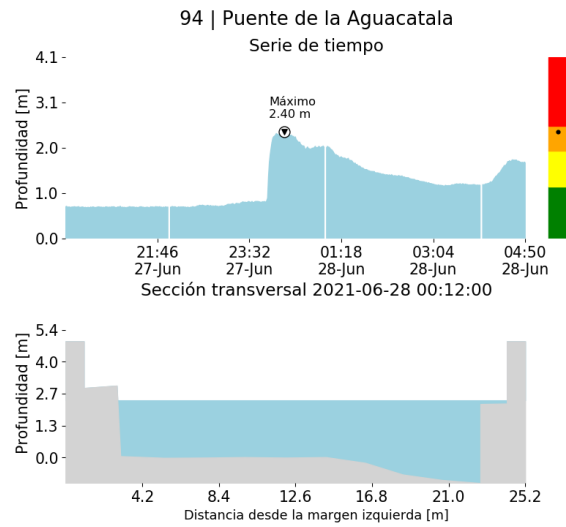

(v)

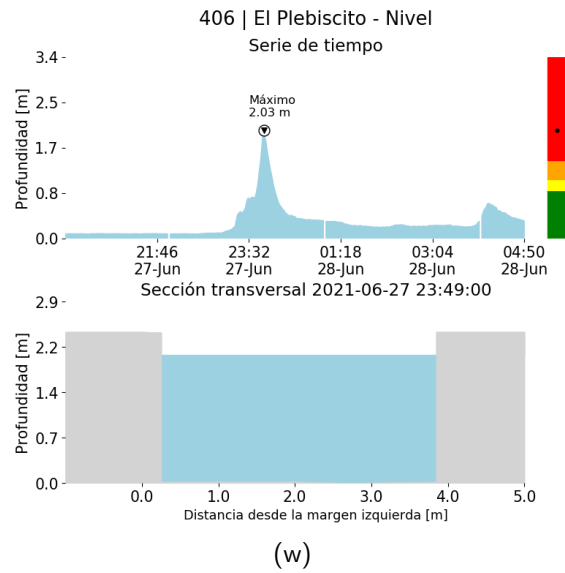

Teléfono: (+57 4) 4341987 | Dirección Calle 50 71 - 147 Medellín - Colombia



Con el apoyo de:



Un proyecto de:



Alcaldía de Medellín



RESUMEN REDES DE MONITOREO

FECHA: 2021-06-27

EVENTO N: 2279

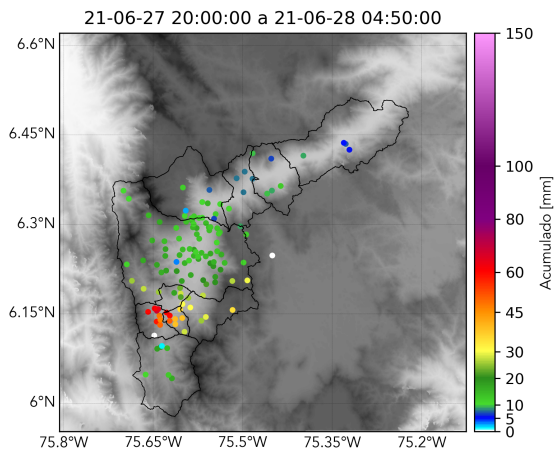

(x) Boletín Precipitación

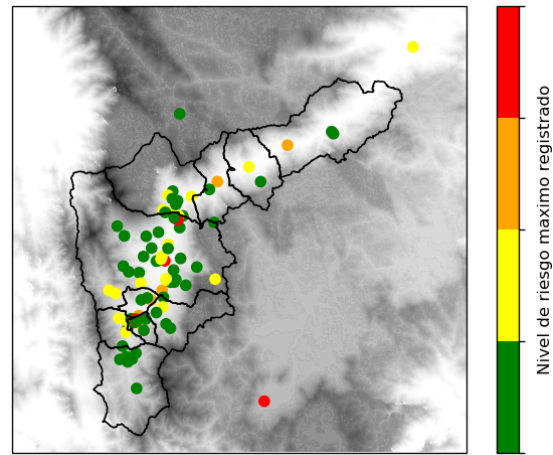

(y) Boletín Nivel

Elaborado por: Abelino Alzate- Duban Marín- Juan Camilo Victoria
Área Operacional
Sistema de Alerta Temprana
www.siat.gov.co / @siatamedellin
Teléfono: 4341987 - 4341993

Teléfono: (+57 4) 4341987 | Dirección Calle 50 71 - 147 Medellín - Colombia



Con el apoyo de:



Un proyecto de:



Alcaldía de Medellín