



REGISTRO DE EVENTOS DE PRECIPITACIÓN				
FECHA: 2021-06-23			EVENTO N: 2273	
<b>Caracterización de los eventos</b>			<b>Estaciones que registraron el evento</b>	
Fecha inicio: 2021-06-23	Hora inicio: 13:40:00	Nº	Nombre de la estación	Acumulado (mm)
Fecha fin: 2021-06-23	Hora fin: 17:15:00	3	Escuela Rural Yarumalito	11.43
Duración evento	3 horas 35 min	352	Institucion Educativa La Candelaria - Pluviografica	8.64
<b>Mayor intensidad de lluvia</b>			11	Escuela Rural Fabio Zuluaga
Magnitud	54.86 mm/hora Hora: 16:25:00	353	Villa del Socorro - Pluviografica	8.38
Estación	383. Salinas Caldas - Pluviografica	356	Villa Niza - Pluviografica	7.87
Municipio	Caldas,	433	Salada Parte Alta - Pluviografica	7.11
<b>Mayor registro de lluvia acumulada</b>			466	Argos Km1 Medellin-Bogota
Magnitud	11.43 mm	25	Escuela Rural Astilleros	6.86
Estación	3. Escuela Rural Yarumalito	383	Salinas Caldas - Pluviografica	6.1
Municipio	Medellin,	376	Feria de Ganado - Pluviografica	5.59
<b>Descripción del evento de precipitación</b>			27	Centro de Salud San Javier La Loma
<p>El evento se caracterizó por la entrada de lluvias provenientes de la subregión Oriente de Antioquia a diferentes municipios del Valle de Aburrá. Inició con el desarrollo de convección en el norte del valle, presentándose lluvias en Barbosa y Copacabana. Mientras las lluvias se movilizaban hacia el occidente se fueron extendiendo sobre Bello, el norte y occidente de Medellín. Finalizando la tarde, lluvias de altas intensidades se registraron en Caldas con algunas descargas eléctricas. Se prevé que la lluvias continúen en Caldas durante las primeras horas de la noche y cubra otros municipios del sur de valle.</p>				



IMÁGENES DEL RADAR METEOROLÓGICO

FECHA: 2021-06-23

EVENTO N: 2273

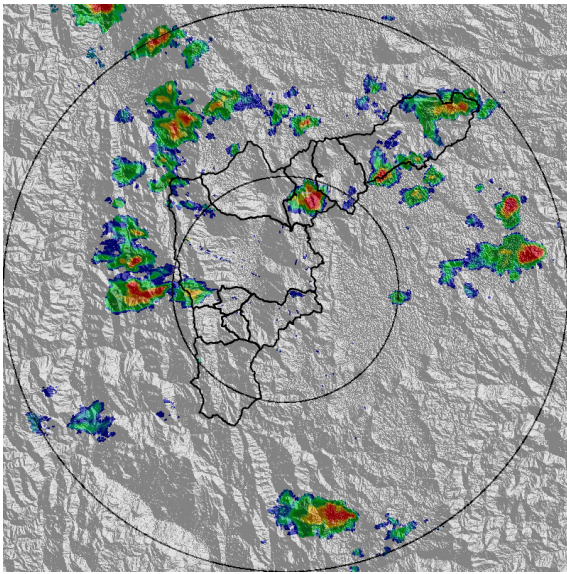

(a) 2021-06-23 14:54

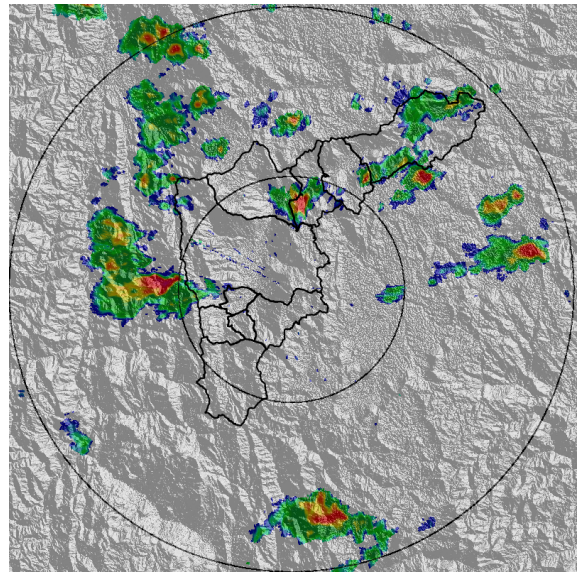

(b) 2021-06-23 15:05

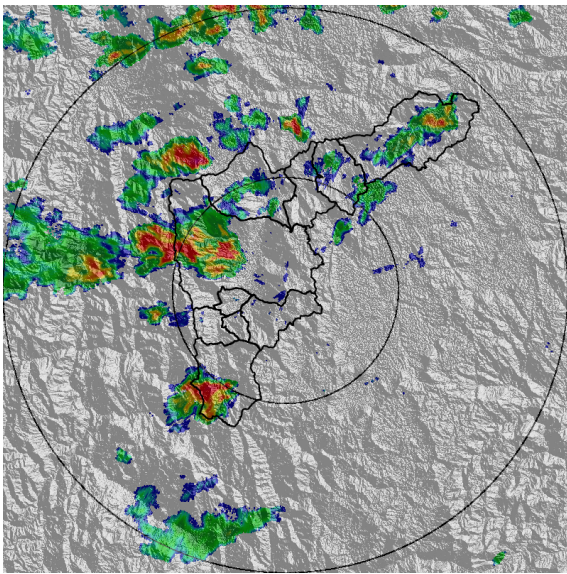

(c) 2021-06-23 16:07

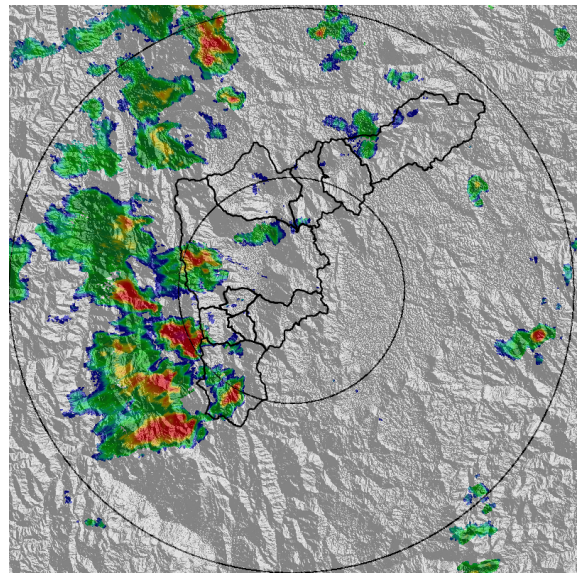

(d) 2021-06-23 16:49

Teléfono: (+57 4) 4341987 | Dirección Calle 50 71 - 147 Medellín - Colombia



Con el apoyo de:



Un proyecto de:



Alcaldía de Medellín



MAPA ACUMULADO

FECHA: 2021-06-23

EVENTO N: 2273

Los mayores acumulados de radar se registraron en las cuencas de las quebradas: Aguas Claras (Barbosa), parte alta Doña María (San Antonio de Prado, Medellín) y en La Salada (Caldas) con valores de hasta 40 mm.

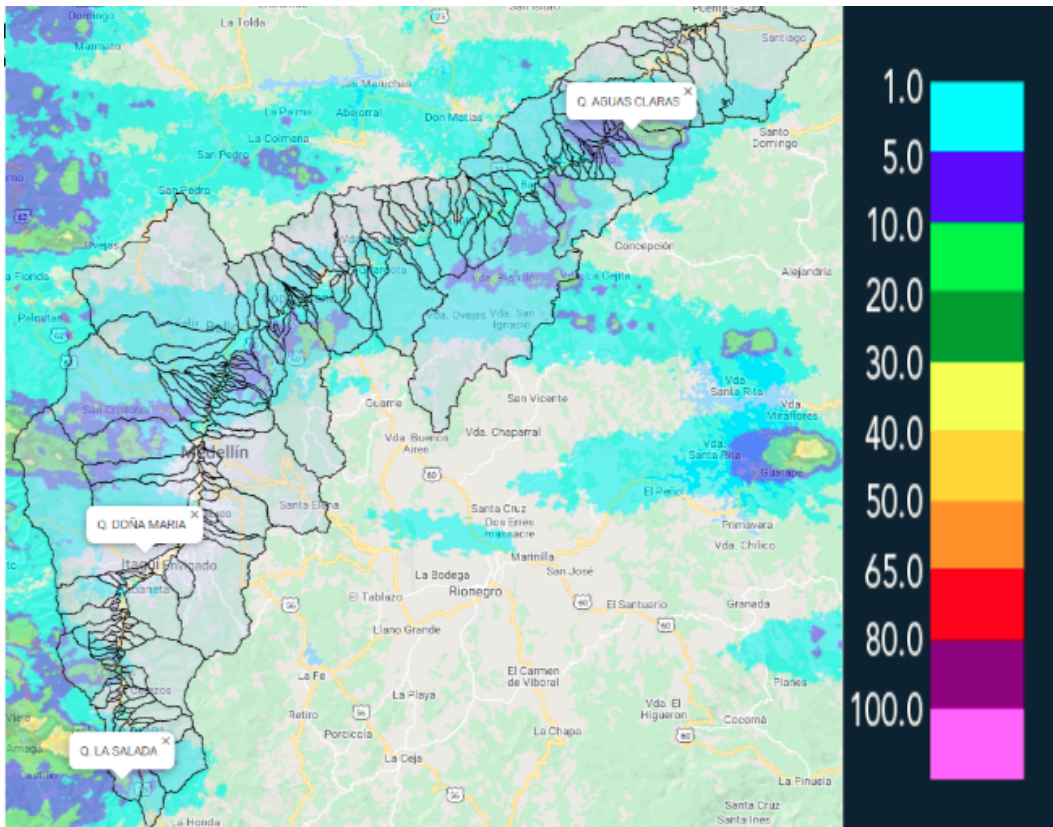

(e) Mapa de acumulados de lluvia radar durante el evento

Teléfono: (+57 4) 4341987 | Dirección Calle 50 71 - 147 Medellín - Colombia



Con el apoyo de:



Un proyecto de:



Alcaldía de Medellín



MAPA DESCARGAS ELÉCTRICAS

FECHA: 2021-06-23

EVENTO N: 2273

Se presentaron 17 descargas eléctricas de las cuales 9 fueron en el municipio de Caldas.



### Descargas Eléctricas

Información Satelital: Sensor GLM

Fecha de emisión: 2021-06-23 13:40 a 2021-06-23 17:15

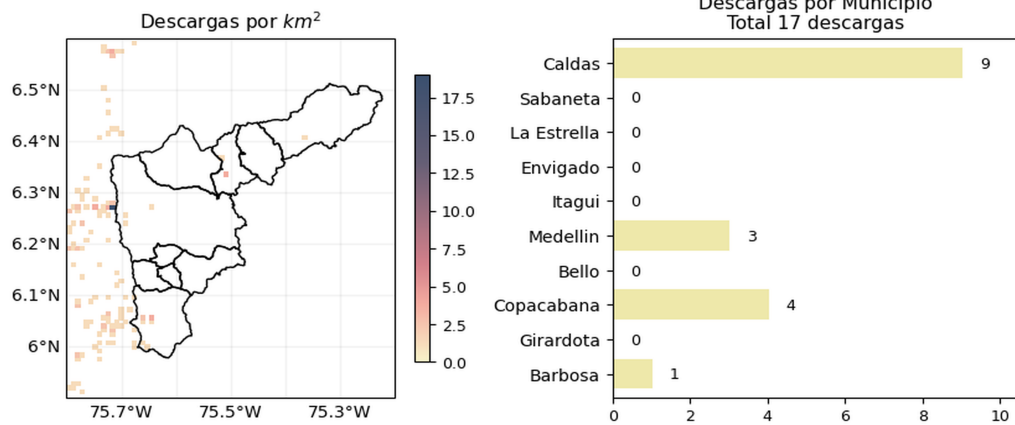

[f](#) [t](#) [i](#) [v](#) @siatamedellin | [www.siat.gov.co](http://www.siat.gov.co)

(f) Mapa de descargas eléctricas durante el evento





RESUMEN REDES DE MONITOREO

FECHA: 2021-06-23

EVENTO N: 2273

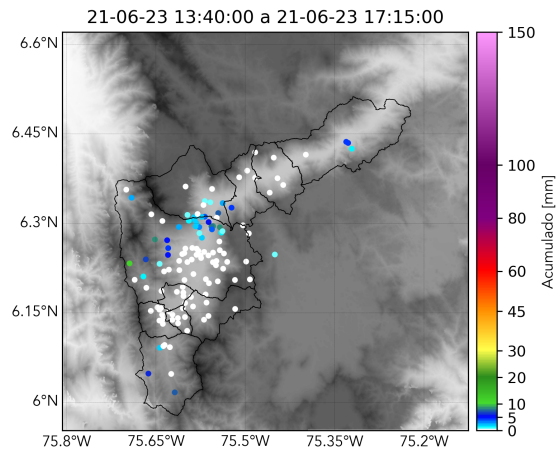

(g) Boletín Precipitación

Elaborado por: Juan Diego Barrera - Oscar Sanchez - Jeison Pineda  
Área Operacional  
Sistema de Alerta Temprana  
[www.siatamedellin.gov.co](http://www.siatamedellin.gov.co) / @siatamedellin  
Teléfono: 4341987 - 4341993

Teléfono: (+57 4) 4341987 | Dirección Calle 50 71 - 147 Medellín - Colombia



Con el apoyo de:



Un proyecto de:



Alcaldía de Medellín