



REGISTRO DE EVENTOS DE PRECIPITACIÓN			
FECHA: 2021-06-07		EVENTO N: 2257	
Caracterización de los eventos		Estaciones que registraron el evento	
Fecha inicio: 2021-06-07	Hora inicio: 13:50:00	N°	Nombre de la estación
Fecha fin: 2021-06-07	Hora fin: 17:25:00	334	Manuel Mejía Vallejo - pluviografica
Duración evento	3 horas 35 min	81	Bomberos Guayabal
Mayor intensidad de lluvia		15	Colegio San Lucas
Magnitud	60.96 mm/hora Hora: 14:26:00	22	Escuela La Capilla del Rosario
Estación	15. Colegio San Lucas	1	Casa de Gobierno Altavista
Municipio	Medellin, 14 El Poblado	39	I.E Pedro Octavio Amado
Mayor registro de lluvia acumulada		9	Instituto Pedro Justo Berrio
Magnitud	14.22 mm	54	I.E Juan Maria Cespedes
Estación	334. Manuel Mejía Vallejo - pluviografica	429	Perfilador de Viento - Pluviografica
Municipio	Envigado,	12	I.E Concejo de Medellin
Descripción del evento de precipitación		41	Comisaria El Poblado
<p>El evento se caracterizó por el ingreso de gran cantidad de humedad desde el oriente de Medellín hacia el occidente. Las lluvias ingresaron al municipio de Envigado con intensidades altas y se desplazaron hacia la comuna El Poblado, pasando por el centro de Medellín y dirigiéndose hacia el occidente, hacia los corregimientos de Altavista, San Cristóbal y Palmitas. Mientras se disipaba en el oriente de Medellín, en Barbosa, ingresaban lluvias de moderada a alta intensidad que aún persisten. Se espera que continúen al menos en la próxima hora.</p>		29	Escuela Marina Orth
		457	Ajizal
		56	I.E Inem Jose Felix de Restrepo Sede Santa Catalina



IMÁGENES DEL RADAR METEOROLÓGICO

FECHA: 2021-06-07

EVENTO N: 2257

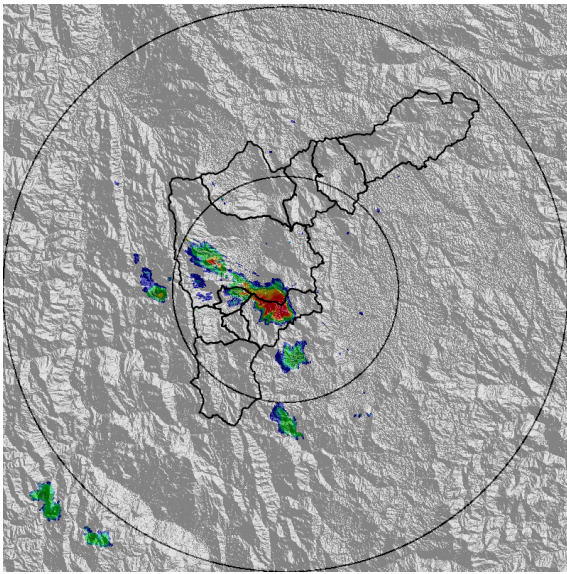

(a) 2021-06-07 14:13

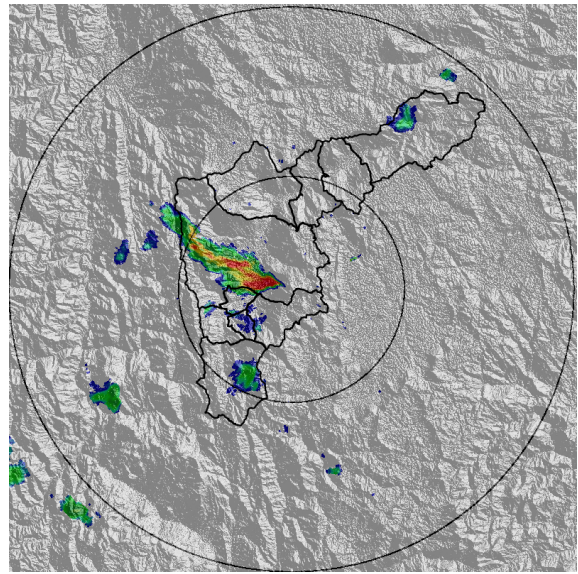

(b) 2021-06-07 14:33

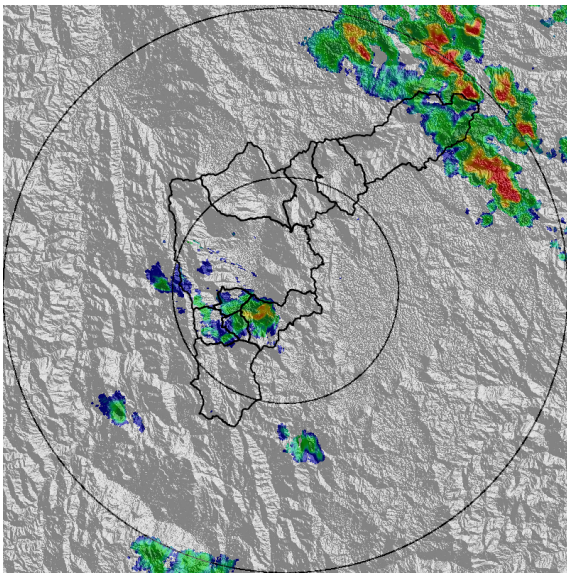

(c) 2021-06-07 16:33

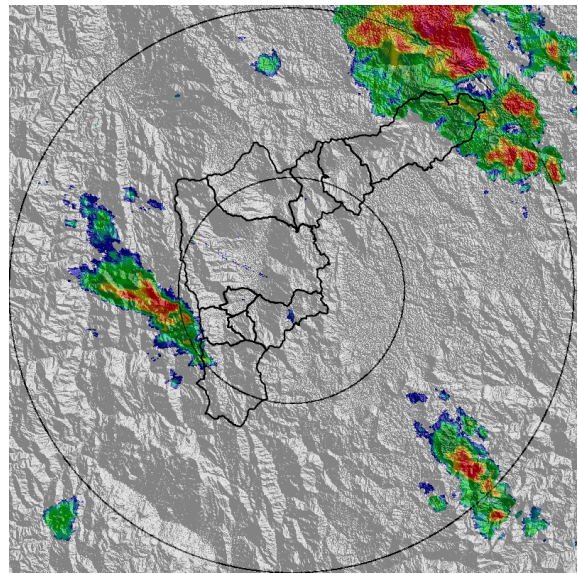

(d) 2021-06-07 17:25

Teléfono: (+57 4) 4341987 | Dirección Calle 50 71 - 147 Medellín - Colombia



Con el apoyo de:



Un proyecto de:



Alcaldía de Medellín



MAPA ACUMULADO

FECHA: 2021-06-07

EVENTO N: 2257

Los mayores acumulados de radar se registraron sobre la cuenca de la Q. La Aguacatala con valores que oscilan entre los 30mm y 40mm.

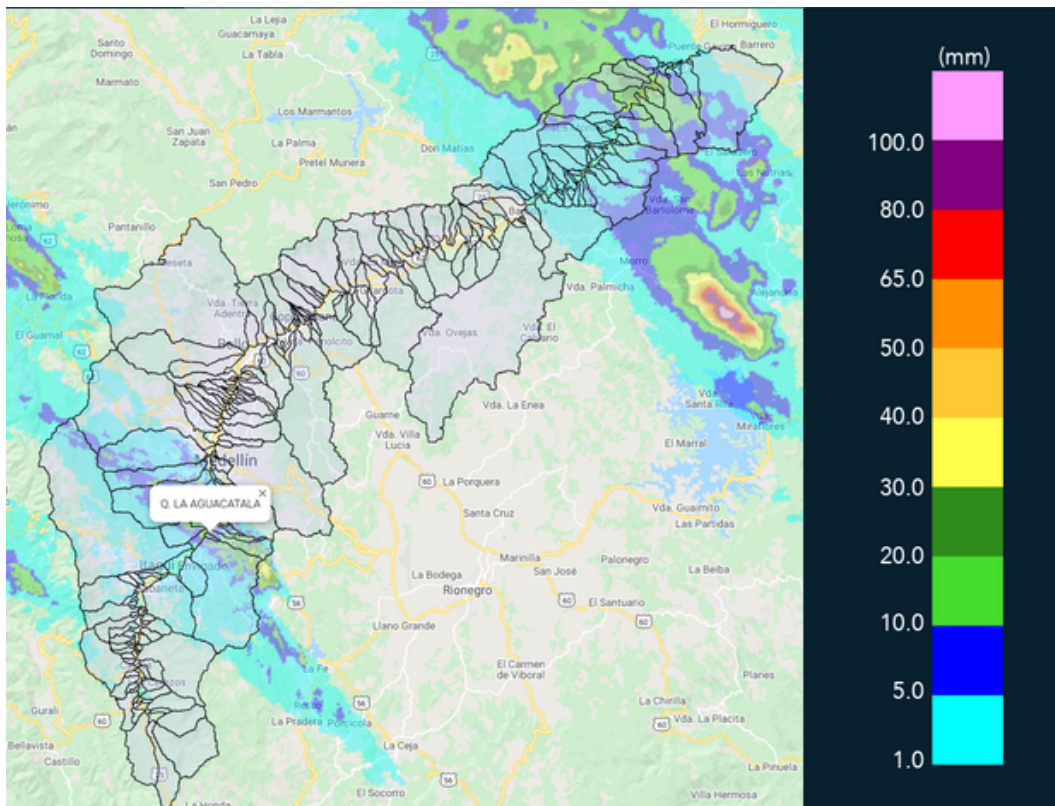

(e) Mapa de acumulados de lluvia radar durante el evento



MAPA DESCARGAS ELÉCTRICAS

FECHA: 2021-06-07

EVENTO N: 2257

Se han registrado 29 descargas eléctricas; 14 en Envigado, 8 Medellín, 6 Barbosa y 1 en Itagüí.



### Descargas Eléctricas

Información Satelital: Sensor GLM

Fecha de emisión: 2021-06-07 13:50 a 2021-06-07 17:25

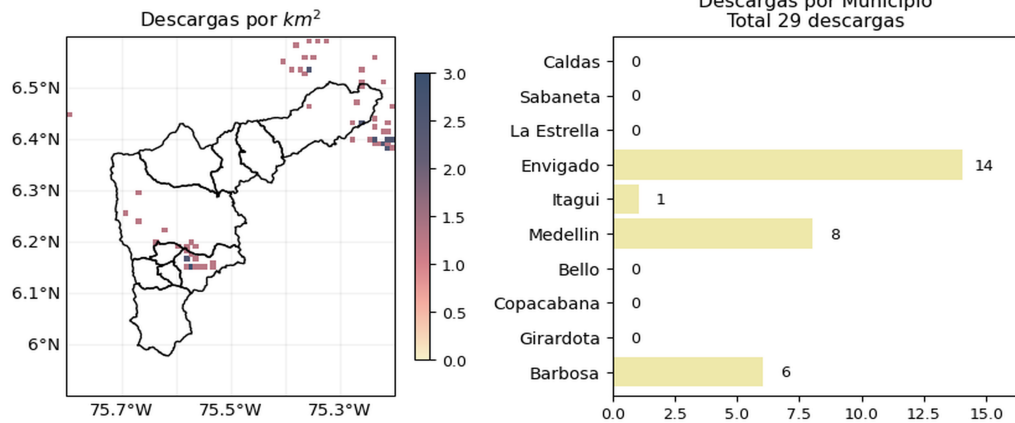

[f](#) [t](#) [i](#) [v](#) @siatamedellin | [www.siat.gov.co](http://www.siat.gov.co)

(f) Mapa de descargas eléctricas durante el evento



RESUMEN DE REGISTROS DE NIVEL				
Estación	Ubicación	Pico de la hidrografa [m]	Fecha y Hora	Máximo nivel de riesgo alcanzado
93. Puente 33	Medellin - Perpetuo Socorro	1.148	2021-06-07 15:03:00	Naranja

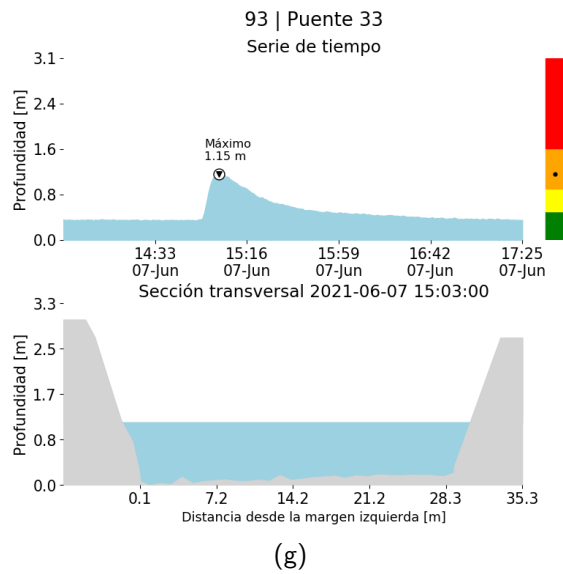



RESUMEN REDES DE MONITOREO	
FECHA: 2021-06-07	EVENTO N: 2257

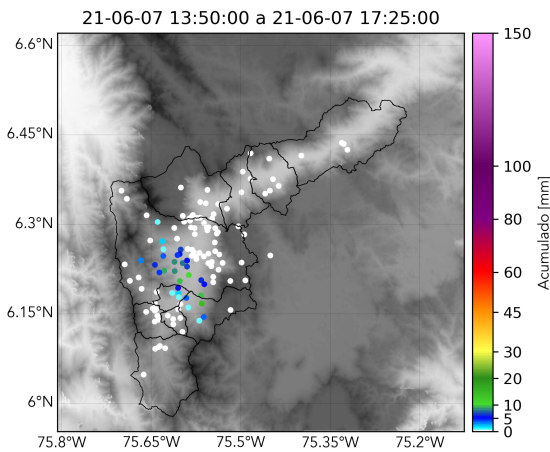

(h) Boletín Precipitación

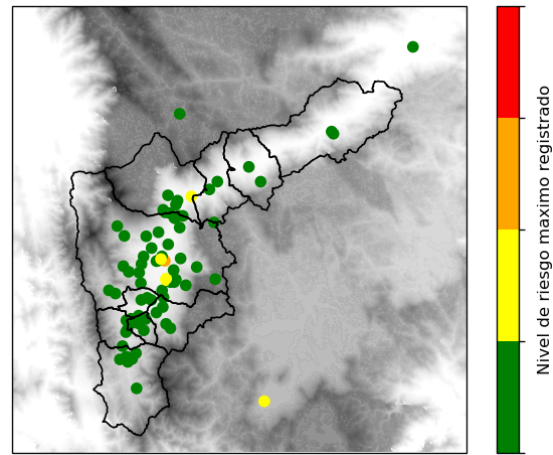

(i) Boletín Nivel

Elaborado por: Abelino Alzate- Juan Camilo Victoria-Dubán Marín  
 Área Operacional  
 Sistema de Alerta Temprana  
[www.siatamedellin.gov.co](http://www.siatamedellin.gov.co) / @siatamedellin  
 Teléfono: 4341987 - 4341993

Teléfono: (+57 4) 4341987 | Dirección Calle 50 71 - 147 Medellín - Colombia



Con el apoyo de:



Un proyecto de:

