



REGISTRO DE EVENTOS DE PRECIPITACIÓN				
FECHA: 2021-04-26			EVENTO N: 2216	
Caracterización de los eventos			Estaciones que registraron el evento	
Fecha inicio: 2021-04-26	Hora inicio: 23:40:00		N°	Nombre de la estación
Fecha fin: 2021-04-27	Hora fin: 05:30:00		320	Palmitas potrera - Pluvio
Duración evento	5 horas 50 min		4	I.E Hector Rogelio Montoya
Mayor intensidad de lluvia			88	CUIDA Juan Cojo
Magnitud	103.63 mm/hora Hora: 03:32:00		323	Acueducto Hatillo - Pluviografica
Estación	88. CUIDA Juan Cojo		389	El Tesoro - Pluviografica
Municipio	Girardota,		31	Colegio Jose Manuel Sierra
Mayor registro de lluvia acumulada			35	I.E Joaquin Vallejo Arbelaez
Magnitud	35.05 mm		146	Club del adulto mayor - Sabaneta
Estación	320. Palmitas potrera - Pluvio		32	Colegio Presbitero Bernardo Montoya
Municipio	Medellin,		50	Universidad CES (Sabaneta)
Descripción del evento de precipitación			324	E.R Jamundi - Pluviografica
<p>Durante la madrugada se presentaron lluvias producto de convección local sobre el Valle y las inmediaciones del mismo. Éstas lluvias se caracterizaron por el constante desarrollo de núcleos de precipitación sobre el Valle de Aburrá, los cuales influyeron, en altas intensidades, inicialmente sobre Itagui, Envigado y Sabaneta y posteriormente sobre la ladera occidental de Medellín, Barbosa, Girardota y Copacabana.</p>			369	Metro la estrella - Pluviografica
			244	Bomberos Envigado - Pluvio
			43	Escuela Rural Quebrada Larga
			70	Indural Km6 Medellin-Bogota
			57	Escuela la Clara



IMÁGENES DEL RADAR METEOROLÓGICO

FECHA: 2021-04-26

EVENTO N: 2216

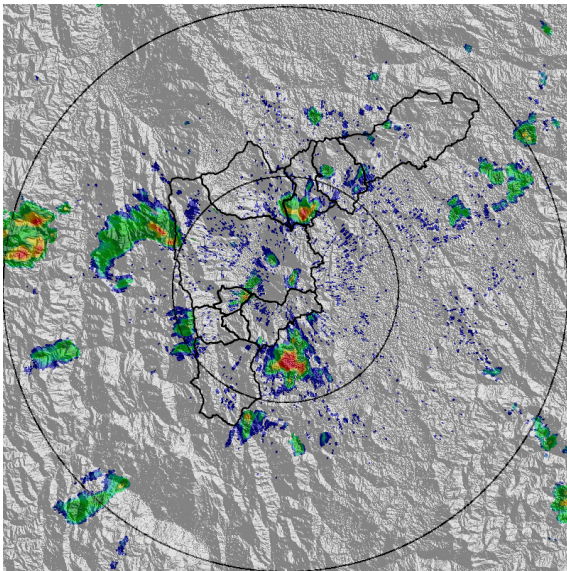

(a) 2021-04-26 23:41

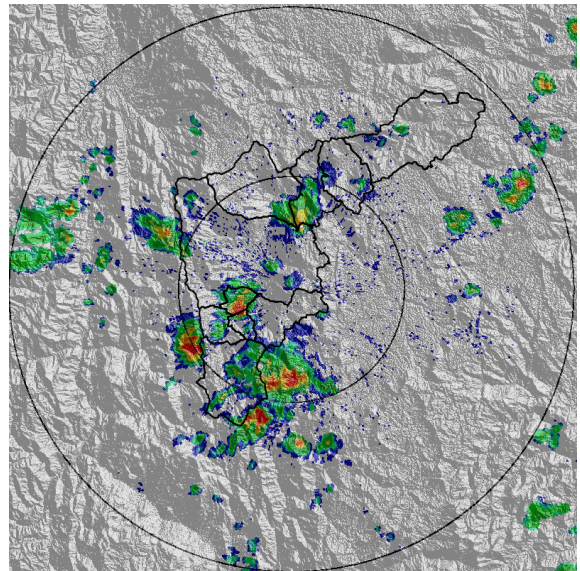

(b) 2021-04-26 23:57

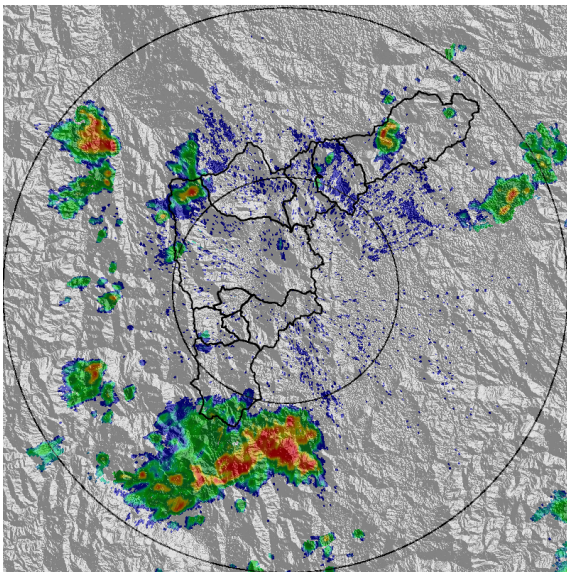

(c) 2021-04-27 01:30

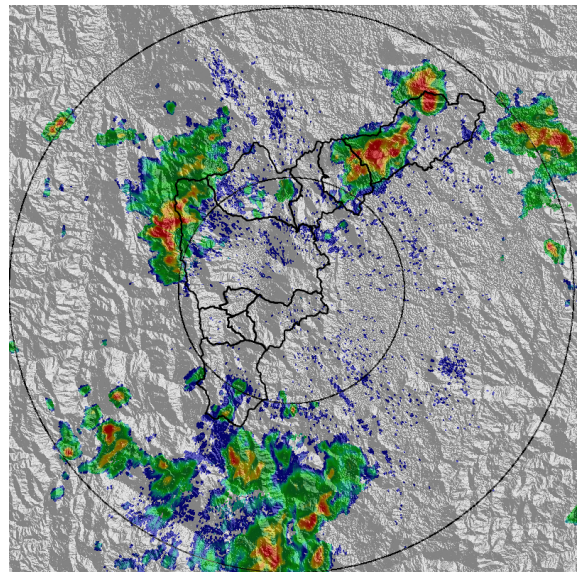

(d) 2021-04-27 02:59

Teléfono: (+57 4) 4341987 | Dirección Calle 50 71 - 147 Medellín - Colombia



Con el apoyo de:



Un proyecto de:



Alcaldía de Medellín

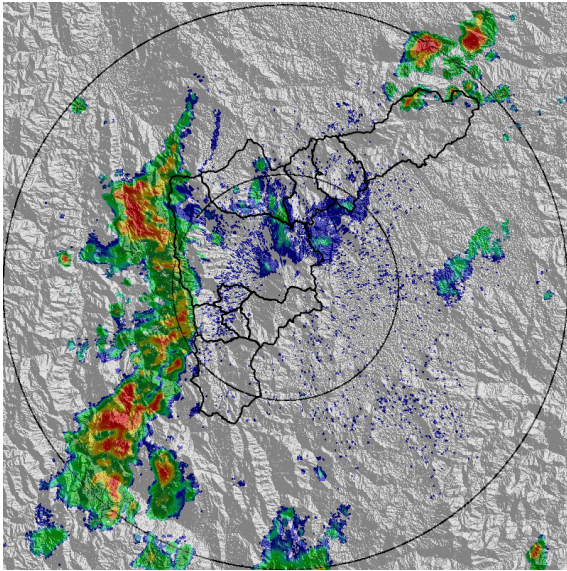

(e) 2021-04-27 04:27

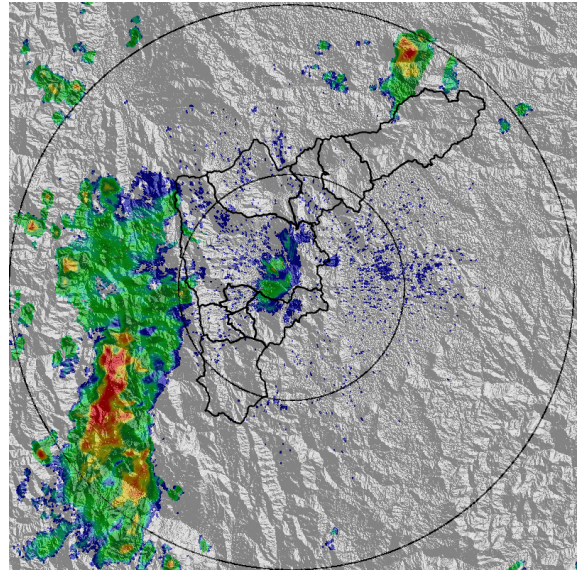

(f) 2021-04-27 04:58

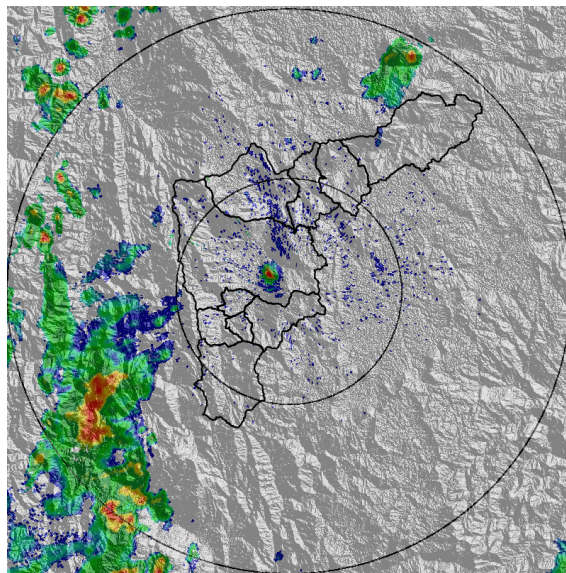

(g) 2021-04-27 05:14

Teléfono: (+57 4) 4341987 | Dirección Calle 50 71 - 147 Medellín - Colombia



Con el apoyo de:



Un proyecto de:



Alcaldía de Medellín



MAPA ACUMULADO

FECHA: 2021-04-26

EVENTO N: 2216

Los mayores acumulados, entre los 20 y 30 mm, se registraron sobre las cuencas de las quebradas Los Perros, La Ese, Los Laureles, El Guadal, Don Juan y San Eugenio, todas en Barbosa.

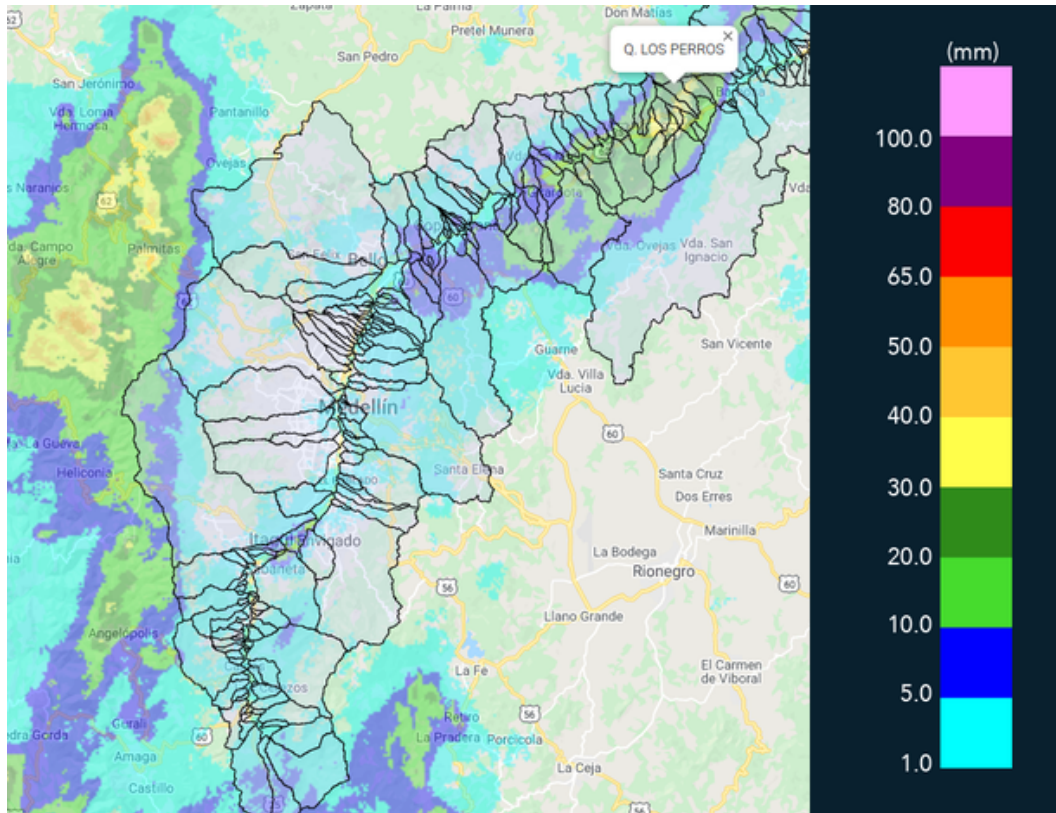

(h) Mapa de acumulados de lluvia radar durante el evento



MAPA DESCARGAS ELÉCTRICAS

FECHA: 2021-04-26

EVENTO N: 2216

Se registraron 24 descargas eléctricas, 12 de ellas en Girardota, 8 en Barbosa y 4 en Copacabana.



INFORMACIÓN SATELITAL: SENSOR GLM
Reporte descargas eléctricas totales
2021-04-26 23:40 a 2021-04-27 05:30

Descargas por km²

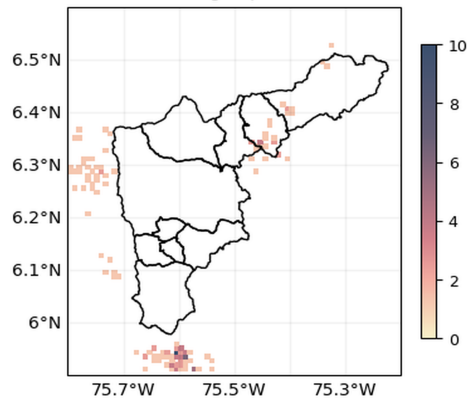

Descargas por Municipio
Total 24 descargas

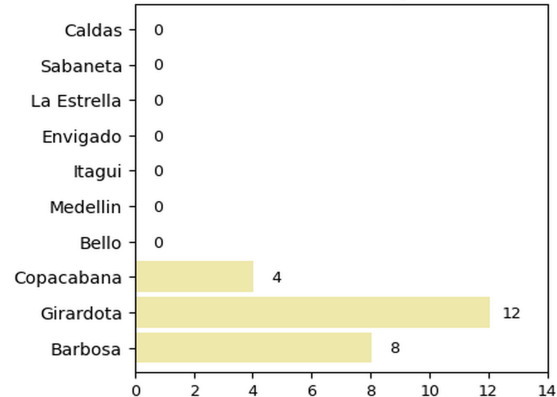

f t i y @siatamedellin | www.siat.gov.co

f t i y @areametropol | www.metropol.gov.co

(i) Mapa de descargas eléctricas durante el evento



RESUMEN REDES DE MONITOREO

FECHA: 2021-04-26

EVENTO N: 2216

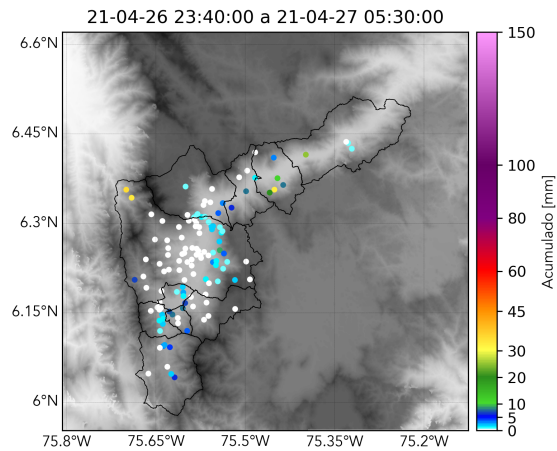

(j) Boletín Precipitación

Elaborado por: Camilo Chalán - Valentina Ramirez - Andrés Bilbao
Área Operacional
Sistema de Alerta Temprana
www.siatamedellin.gov.co / @siatamedellin
Teléfono: 4341987 - 4341993

Teléfono: (+57 4) 4341987 | Dirección Calle 50 71 - 147 Medellín - Colombia



Con el apoyo de:



Un proyecto de:



Alcaldía de Medellín