



REGISTRO DE EVENTOS DE PRECIPITACIÓN

FECHA: 2021-04-26	EVENTO N: 2215
-------------------	----------------

Caracterización de los eventos		Estaciones que registraron el evento		
Fecha inicio: 2021-04-26	Hora inicio: 13:30:00	N°	Nombre de la estación	Acumulado (mm)
Fecha fin: 2021-04-26	Hora fin: 17:20:00	70	Indural Km6 Medellin-Bogota	39.62
Duración evento	3 horas 50 min	25	Escuela Rural Astilleros	32.0
Mayor intensidad de lluvia		23	Instituto Jorge Robledo	32.0
Magnitud	149.35 mm/hora Hora: 16:48:00	76	I.E. Fontidueno	29.97
Estación	70. Indural Km6 Medellin-Bogota	445	Deprimido San Juan Con La 80 - Pluviografica	29.97
Municipio	Copacabana,	466	Argos Km1 Medellin-Bogota	28.19
Mayor registro de lluvia acumulada		54	I.E Juan Maria Cespedes	27.18
Magnitud	39.62 mm	29	Escuela Marina Orth	26.92
Estación	70. Indural Km6 Medellin-Bogota	434	Museo de Antioquia - Pluviografica	25.91
Municipio	Copacabana,	394	Deprimido los musicos - Pluviografica	24.64
Descripción del evento de precipitación		28	Liceo Salazar y Herrera	22.86
<p>Durante la tarde se presentaron lluvias producto de convección local sobre el Valle de Aburrá. Las precipitaciones se caracterizaron por el constante desarrollo de núcleos de precipitación sobre el Valle de Aburrá, los cuales influyeron principalmente sobre Medellín y el los municipios del sur del Valle. El epicentro del evento de lluvias tuvo lugar sobre Medellín, donde las lluvias de alta intensidad se extendieron y produjeron numerosas descargas eléctricas. Hacia las 16 horas las lluvia sobre el sur se detuvieron, mientras seguía lloviendo sobre Medellín, Bello y Copacabana.</p>		39	I.E Pedro Octavio Amado	22.86
		53	Colegio Eduardo Santos	21.84
		60	Torre SIATA	21.59
		378	Edificio camacol - Pluviografica	21.59
		446	Deprimido Bulerias - Pluviografica	18.8
		418	Montanita San Antonio - Pluviografica	18.03
		2	Escuela Rural La Verde	18.03
		17	Escuela El Corazon	17.53
		12	I.E Concejo de Medellin	17.27
		16	I.E Ramon Munera Lopera	16.76
		45	AMVA	16.26
		56	I.E Inem Jose Felix de Restrepo Sede Santa Catalina	15.49
		429	Perfilador de Viento - Pluviografica	15.49
		447	Deprimido San Juan Con Av Ferrocarril - Pluviografica	14.48
		41	Comisaria El Poblado	14.48
		43	Escuela Rural Quebrada Larga	13.46
		71	CEFA	12.95
		193	Fuente Clara - Pluviometro	12.7
		1	Casa de Gobierno Altavista	12.19
		211	La Ladera	11.68
64	Ecoparque La Romera	11.68		
339	Ecoparque el Salado - Pluviografica	11.43		
289	Seminario Redemptoris - Pluviografica	10.67		
456	Pluviometro Arenys de mar	10.41		



IMÁGENES DEL RADAR METEOROLÓGICO

FECHA: 2021-04-26

EVENTO N: 2215

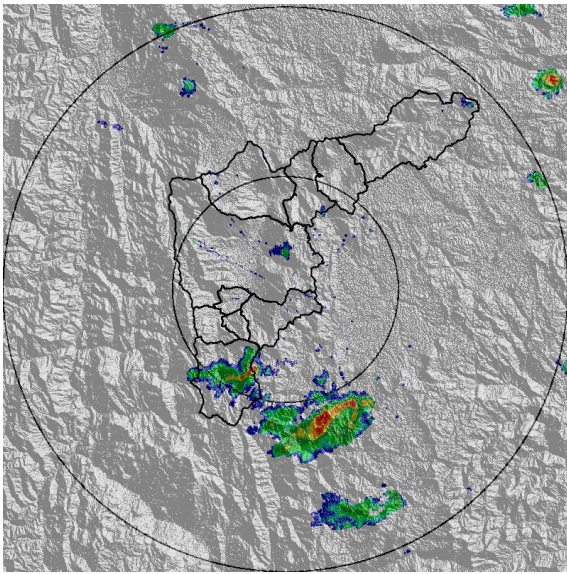

(a) 2021-04-26 13:49

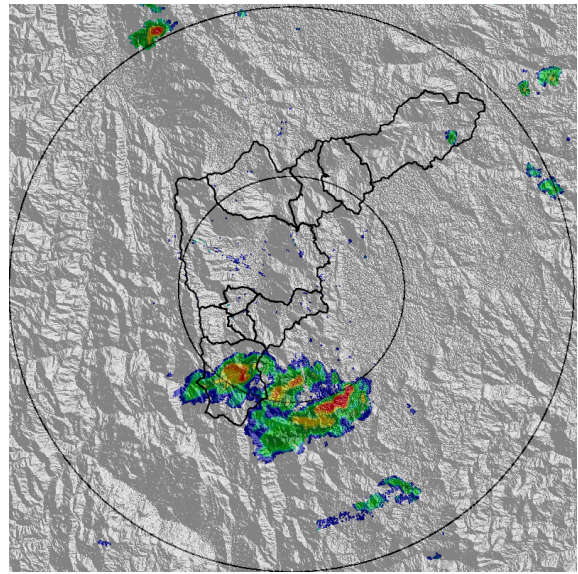

(b) 2021-04-26 14:04

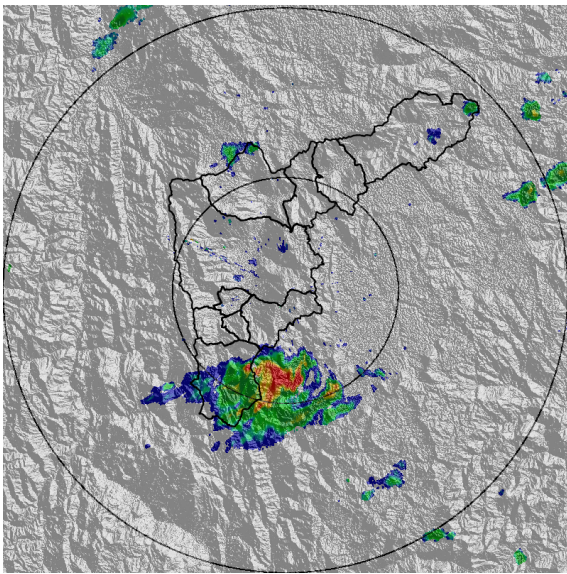

(c) 2021-04-26 14:20

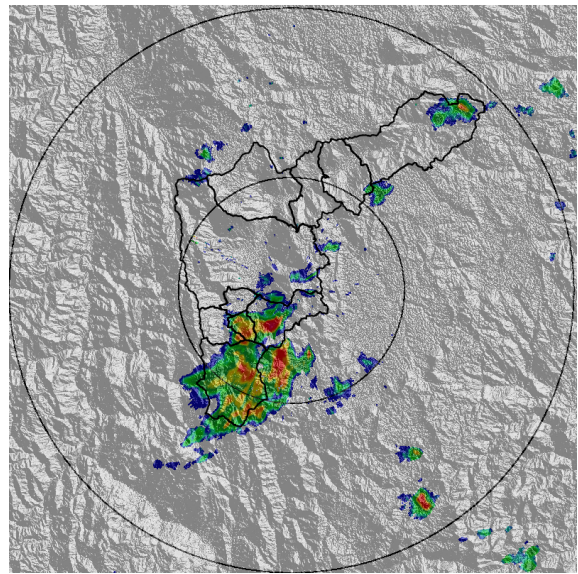

(d) 2021-04-26 14:41

Teléfono: (+57 4) 4341987 | Dirección Calle 50 71 - 147 Medellín - Colombia



Con el apoyo de:



Un proyecto de:



Alcaldía de Medellín

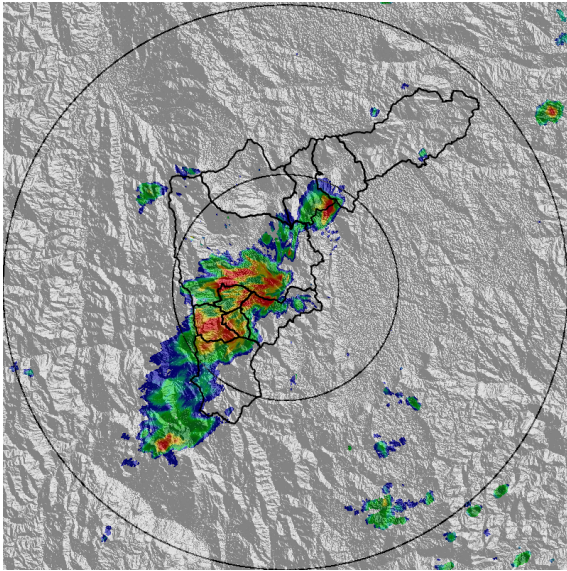

(e) 2021-04-26 15:07

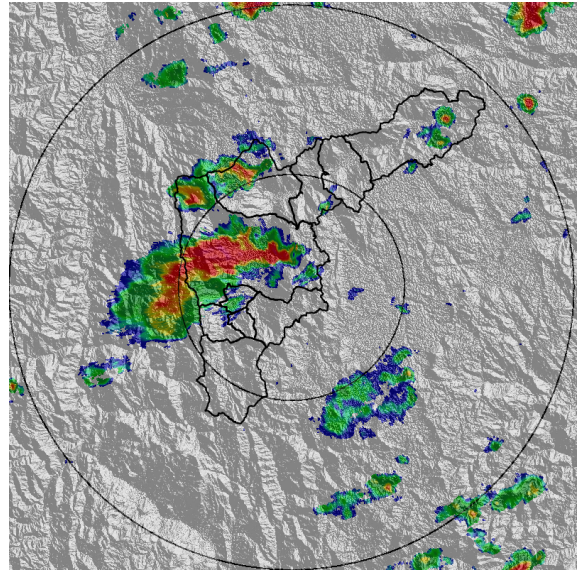

(f) 2021-04-26 15:48

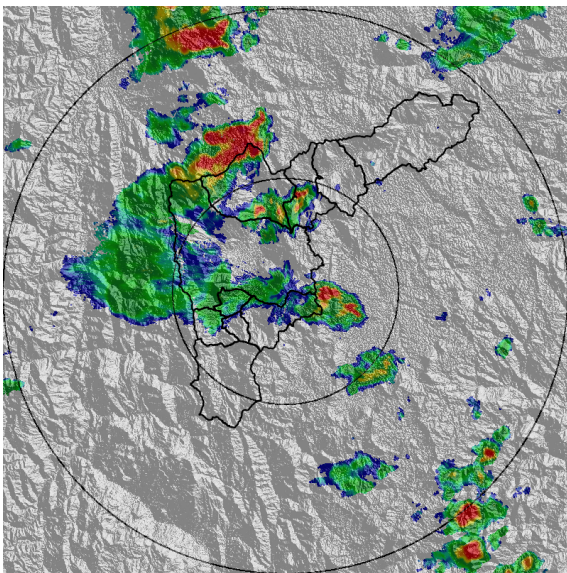

(g) 2021-04-26 16:25

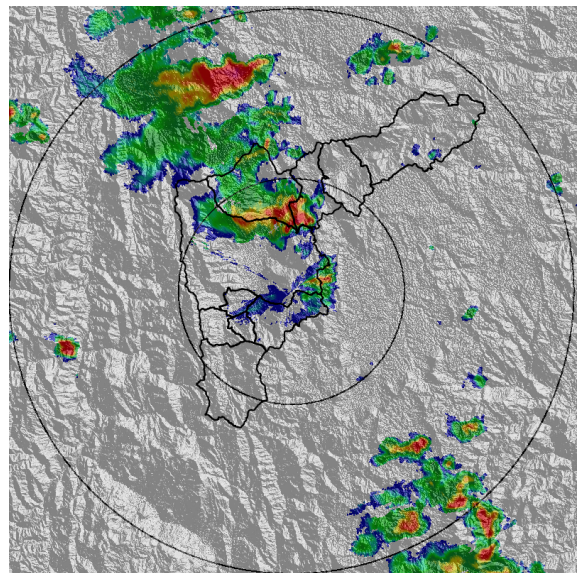

(h) 2021-04-26 17:06



MAPA ACUMULADO

FECHA: 2021-04-26

EVENTO N: 2215

Los mayores acumulados se registraron sobre las cuencas de las quebradas La Presidenta, Doña María y Piedras Blancas y La López, con valores de hasta 70 mm.

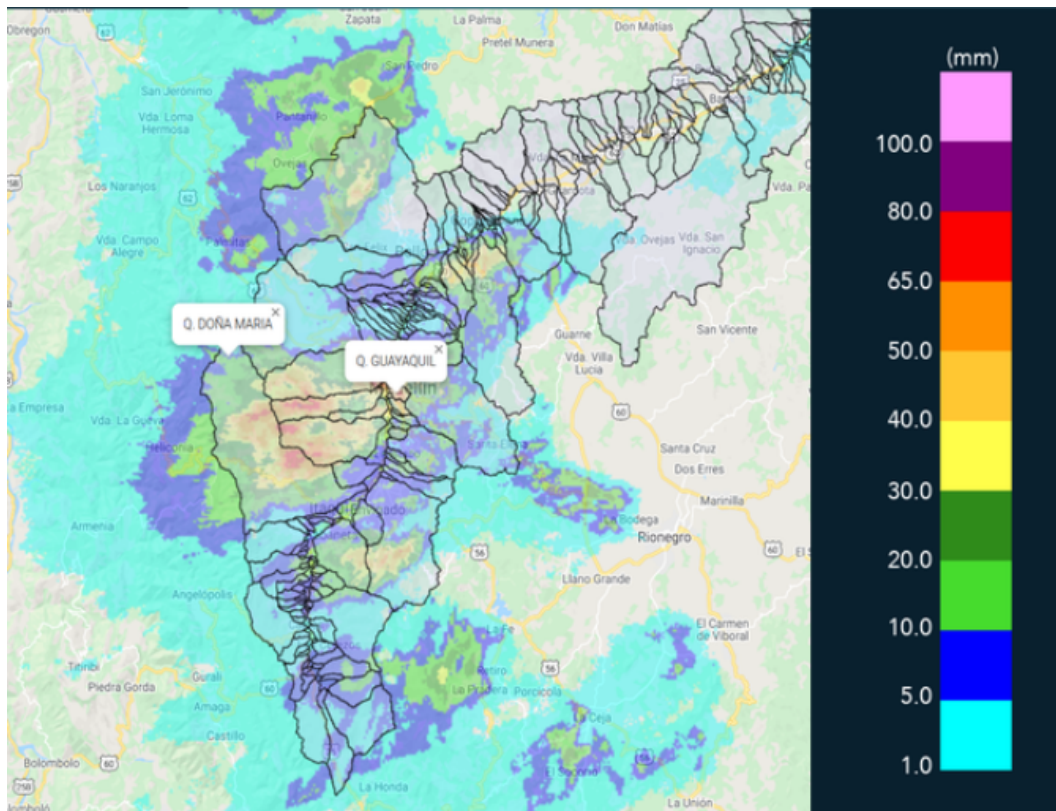

(i) Mapa de acumulados de lluvia radar durante el evento

Teléfono: (+57 4) 4341987 | Dirección Calle 50 71 - 147 Medellín - Colombia



Con el apoyo de:



Un proyecto de:



Alcaldía de Medellín



MAPA DESCARGAS ELÉCTRICAS

FECHA: 2021-04-26

EVENTO N: 2215

Se registraron 185 descargas eléctricas, 113 de ellas Medellín y 42 en Bello.



INFORMACIÓN SATELITAL: SENSOR GLM
Reporte descargas eléctricas totales
2021-04-26 13:30 a 2021-04-26 17:20

Descargas por km²

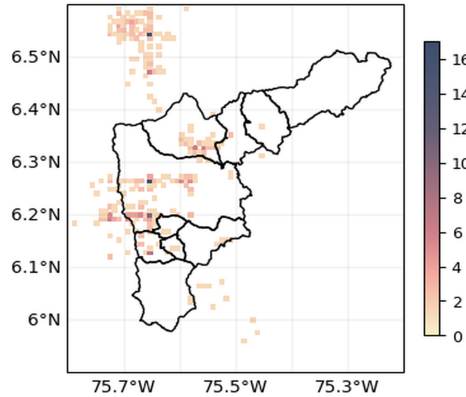

Descargas por Municipio
Total 185 descargas

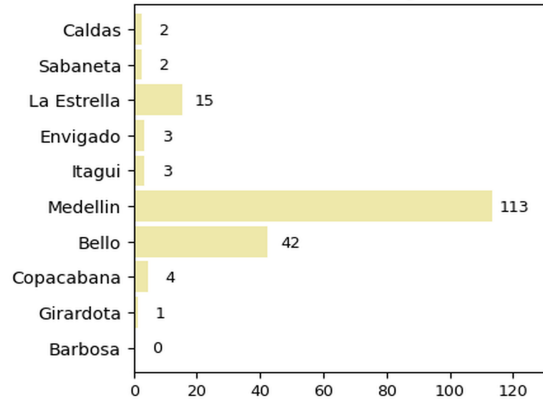

f t i y @siatamedellin | www.siatamedellin.gov.co

f t i y @areametropol | www.metropol.gov.co

(j) Mapa de descargas eléctricas durante el evento

Teléfono: (+57 4) 4341987 | Dirección Calle 50 71 - 147 Medellín - Colombia



Con el apoyo de:



Un proyecto de:



Alcaldía de Medellín



RESUMEN DE REGISTROS DE NIVEL				
Estación	Ubicación	Pico de la hidrografa [m]	Fecha y Hora	Máximo nivel de riesgo alcanzado
346. Puente Machado - Nivel	Bello - Machado	2.99	2021-04-26 16:48:00	Naranja
326. Q. La Guayabala - Nivel	???	1.086	2021-04-26 15:47:00	Naranja

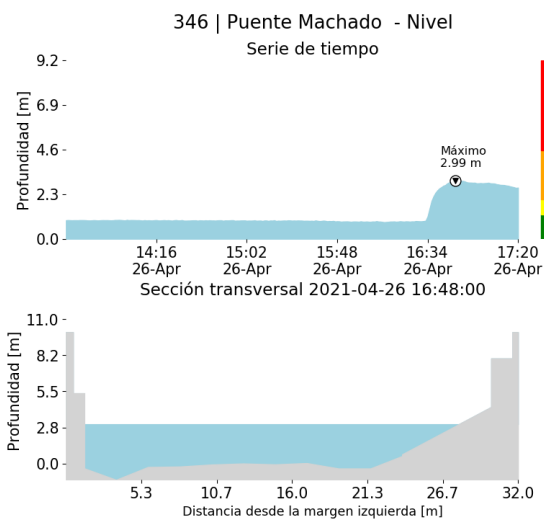

(k)

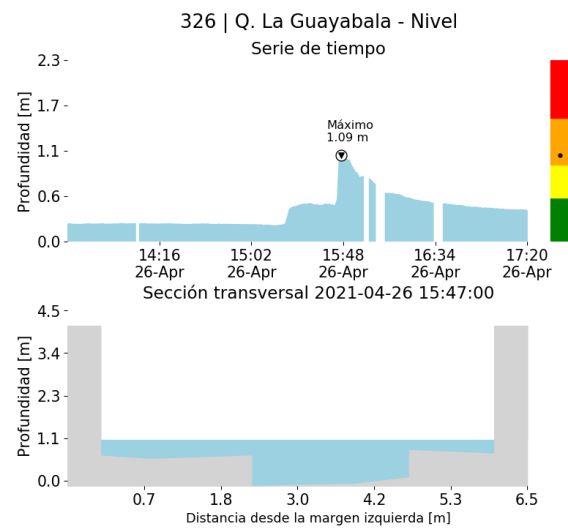

(l)



RESUMEN REDES DE MONITOREO

FECHA: 2021-04-26	EVENTO N: 2215
-------------------	----------------

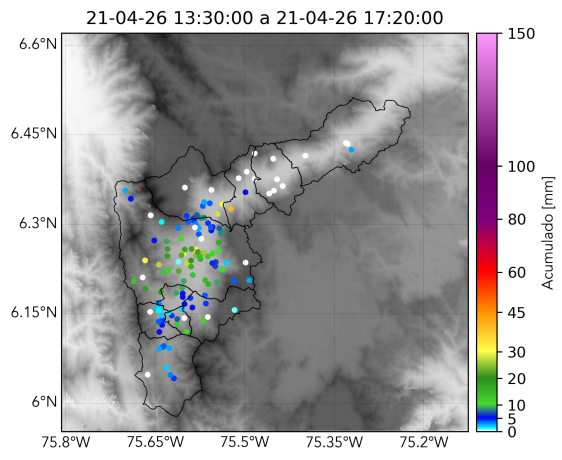

(m) Boletín Precipitación

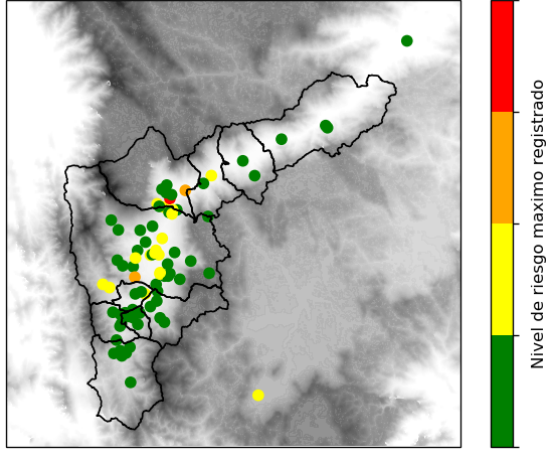

(n) Boletín Nivel

Elaborado por: Juan Diego Mantilla-José Lozano-Gicela Vergara
 Área Operacional
 Sistema de Alerta Temprana
www.siatamedellin.gov.co / @siatamedellin
 Teléfono: 4341987 - 4341993

Teléfono: (+57 4) 4341987 | Dirección Calle 50 71 - 147 Medellín - Colombia



Con el apoyo de:



Un proyecto de:

