

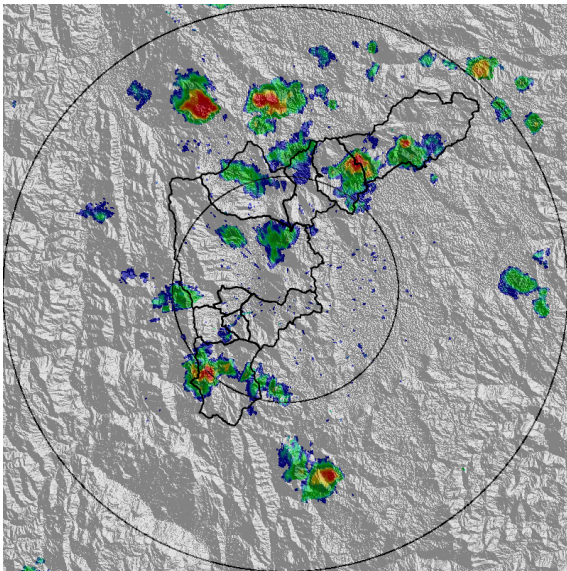

IMÁGENES DEL RADAR METEOROLÓGICO

FECHA: 2021-03-26

EVENTO N: 2194



(a) 2021-03-26 12:34

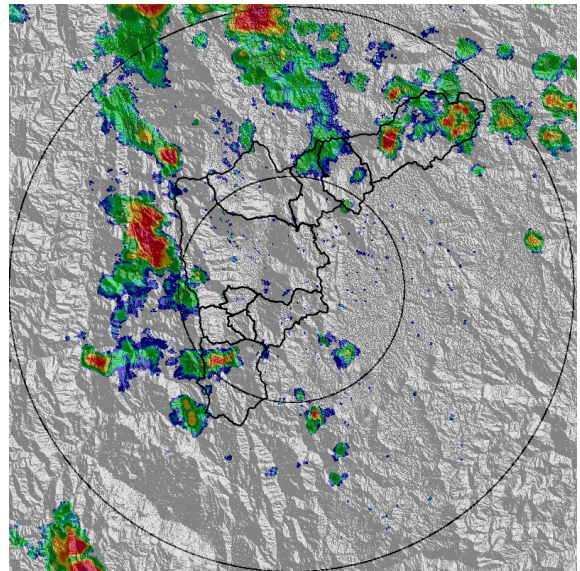

(b) 2021-03-26 13:57

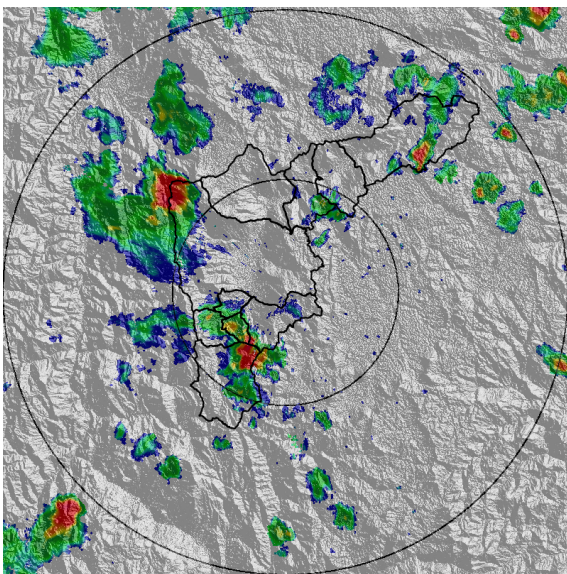

(c) 2021-03-26 14:50

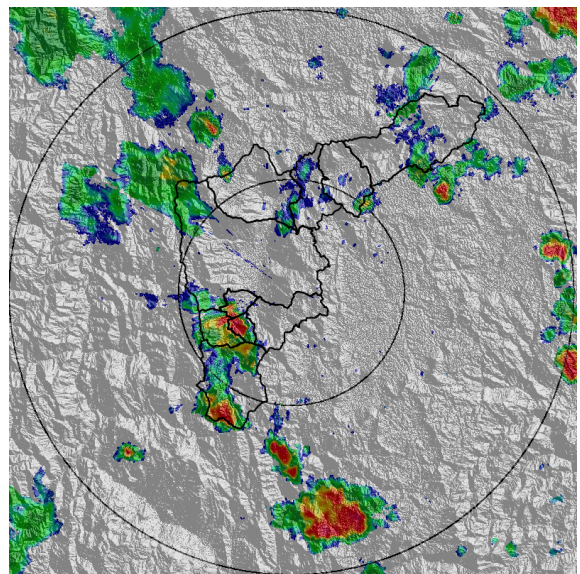

(d) 2021-03-26 15:21

Teléfono: (+57 4) 4341987 | Dirección Calle 50 71 - 147 Medellín - Colombia



Con el apoyo de:



Un proyecto de:



Alcaldía de Medellín

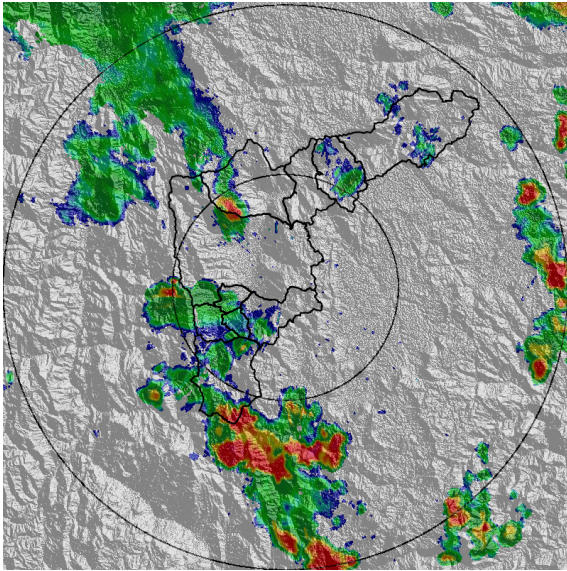

(e) 2021-03-26 15:56

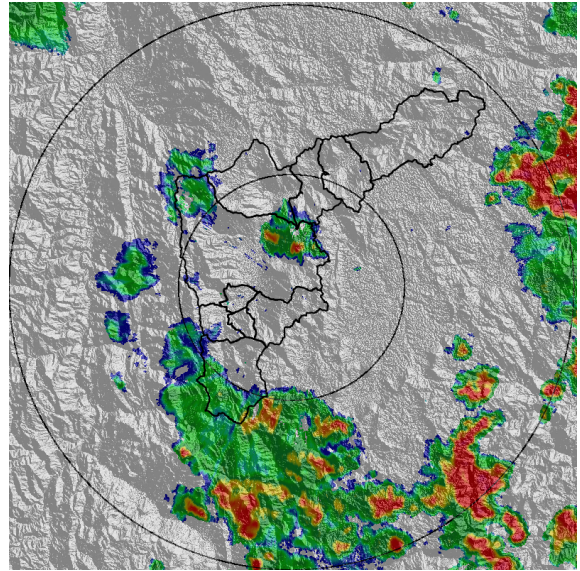

(f) 2021-03-26 16:55

Teléfono: (+57 4) 4341987 | Dirección Calle 50 71 - 147 Medellín - Colombia



Con el apoyo de:



Un proyecto de:



Alcaldía de Medellín



MAPA ACUMULADO

FECHA: 2021-03-26

EVENTO N: 2194

Los mayores acumulados de radar se registraron sobre las cuencas de las quebradas La Miel (Caldas) y La Doctora (Sabaneta) con valores que oscilaron entre 20 mm y 40 mm.

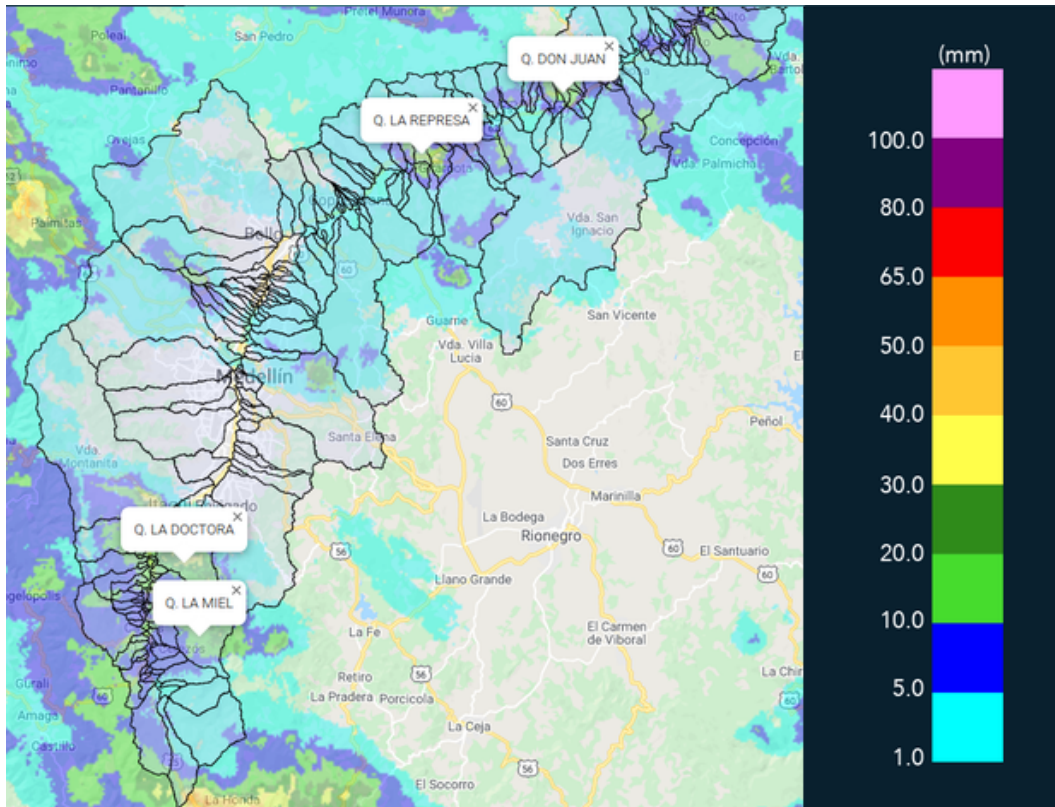

(g) Mapa de acumulados de lluvia radar durante el evento



MAPA DESCARGAS ELÉCTRICAS

FECHA: 2021-03-26

EVENTO N: 2194

Se registraron en total 36 descargas eléctricas de tipo nube - tierra, con mayor incidencia en el municipio de La Estrella con 14 descargas, seguido de Sabaneta con 9, Caldas con 8, 3 en Medellín y 2 en Itagüí.

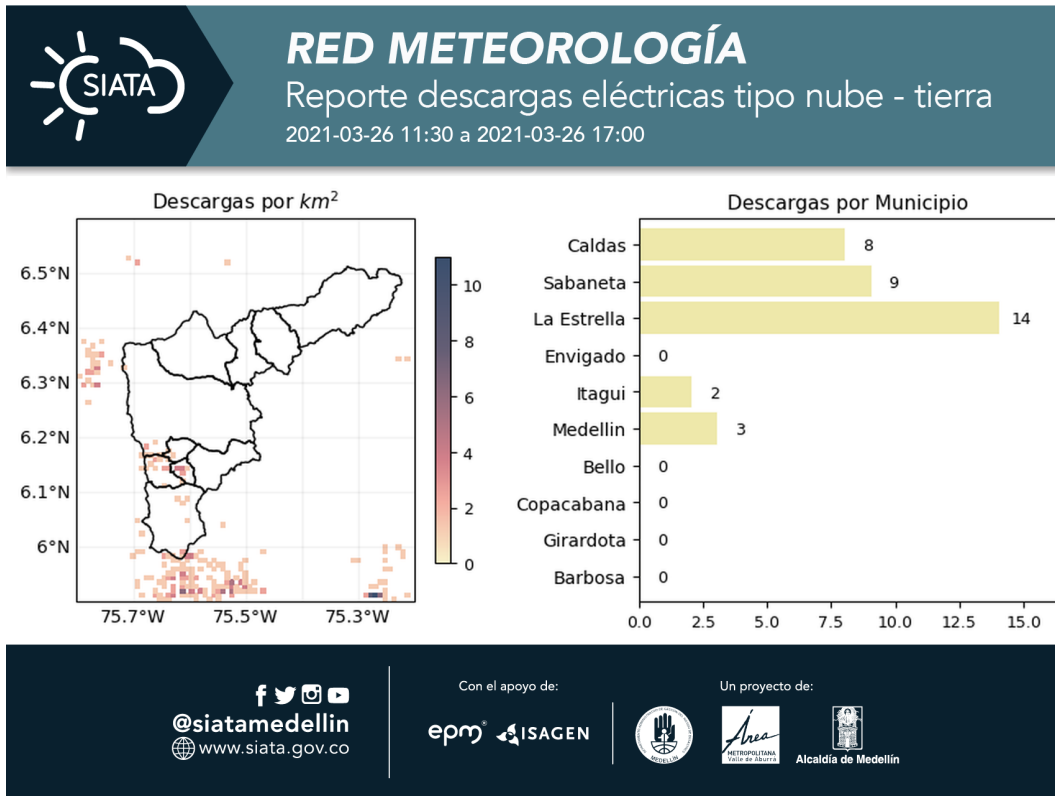

(h) Mapa de descargas eléctricas durante el evento



RESUMEN DE REGISTROS DE NIVEL				
Estación	Ubicación	Pico de la hidrografa [m]	Fecha y Hora	Máximo nivel de riesgo alcanzado
145. Q. La Sabanetica	Sabaneta - Prados de Sabaneta	0.669	2021-03-26 15:34:00	Naranja

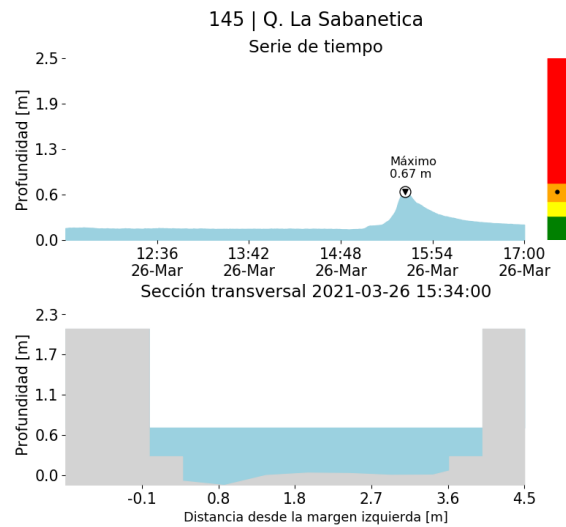

(i)



RESUMEN REDES DE MONITOREO

FECHA: 2021-03-26	EVENTO N: 2194
-------------------	----------------

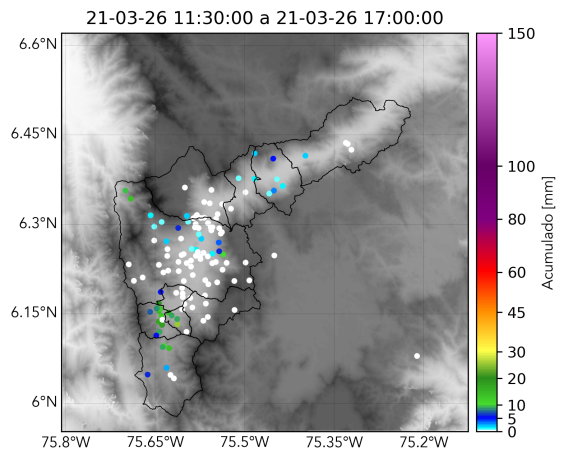

(j) Boletin Precipitacion

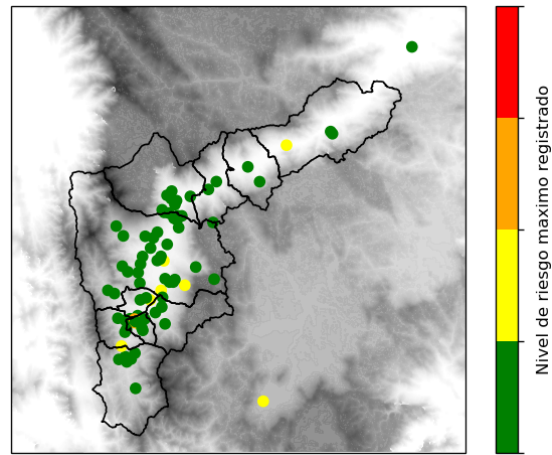

(k) Boletin Nivel

Elaborado por: Estefanía López - Camilo Chalán - Juan Diego Barrera - Monica Acosta
 Área Operacional
 Sistema de Alerta Temprana
www.siatamedellin.gov.co / @siatamedellin
 Teléfono: 4341987 - 4341993