



REGISTRO DE EVENTOS DE PRECIPITACIÓN			
FECHA: 2021-03-24		EVENTO N: 2192	
Caracterización de los eventos		Estaciones que registraron el evento	
Fecha inicio: 2021-03-24	Hora inicio: 13:00:00	N°	Nombre de la estación
Fecha fin: 2021-03-24	Hora fin: 17:20:00	39	I.E Pedro Octavio Amado
Duración evento	4 horas 20 min	1	Casa de Gobierno Altavista
Mayor intensidad de lluvia		8	Escuela CEDEPRO
Magnitud	118.87 mm/hora Hora: 14:46:00	429	Perfilador de Viento - Pluviografica
Estación	429. Perfilador de Viento - Pluviografica	22	Escuela La Capilla del Rosario
Municipio	Medellin, 15 Guayabal	81	Bomberos Guayabal
Mayor registro de lluvia acumulada		29	Escuela Marina Orth
Magnitud	34.04 mm	43	Escuela Rural Quebrada Larga
Estación	39. I.E Pedro Octavio Amado	44	I.E Villa Turbay
Municipio	Medellin, 16 Belen	446	Deprimido Bulerias - Pluviografica
Descripción del evento de precipitación		499	Ecoparque Pan de Azucar
<p>El evento se caracterizó por la generación de lluvias convectivas que ingresaron por el norte del Valle de Aburrá. A su paso hacia el sur, se generaron lluvias de altas intensidades en el oriente de Medellín, pasando por las comunas El Poblado, Guayabal, Belén y el corregimiento de San Antonio de Prado, así como en Itagüí, lo que ocasionó aumento de nivel a riesgo rojo en el río Medellín a la altura de Puente 33 y en las quebradas de Altavista y Santa Rita en el corregimiento de San Antonio de Prado. El sistema de lluvias se desplazó al occidente de la región metropolitana y se disipó en Medellín y los municipios del sur. En este momento persisten precipitaciones de baja intensidad sobre Barbosa, Girardota y Copacabana y se espera que continúen al menos en las próximas dos horas.</p>		457	Ajizal
		25	Escuela Rural Astilleros
		30	Salon Social Barbosa
		41	Comisaria El Poblado
		35	I.E Joaquin Vallejo Arbelaez
		18	Escuela El Salado
		395	La harenala santa Maria- Pluviografica
		234	I.E Manuel Jose Caicedo - Pluviometro
		2	Escuela Rural La Verde
		289	Seminario Redemptoris - Pluviografica
		67	I.E Juan Echeverry Abad
		324	E.R Jamundi - Pluviografica
		129	Colegio Divino Salvador
		52	Centro Veterinario y de Zootecnia CES
		15	Colegio San Lucas
		278	Vereda Potrerito - Pluviografica
		334	Manuel Mejia Vallejo - pluviografica
		9	Instituto Pedro Justo Berrio
		421	CC Viva Envigado - Pluviografica
		10	Escuela Rural El Boqueron
56	I.E Inem Jose Felix de Restrepo Sede Santa Catalina		
463	San Cristobal		
19	Tecnologico Antioquia		



IMÁGENES DEL RADAR METEOROLÓGICO

FECHA: 2021-03-24

EVENTO N: 2192

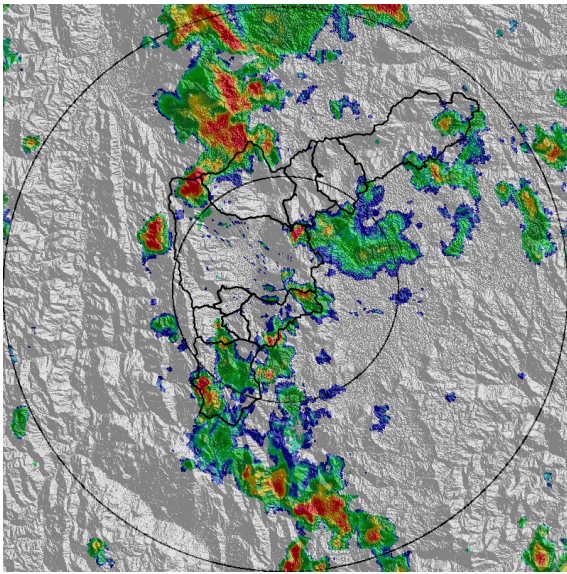

(a) 2021-03-24 14:07

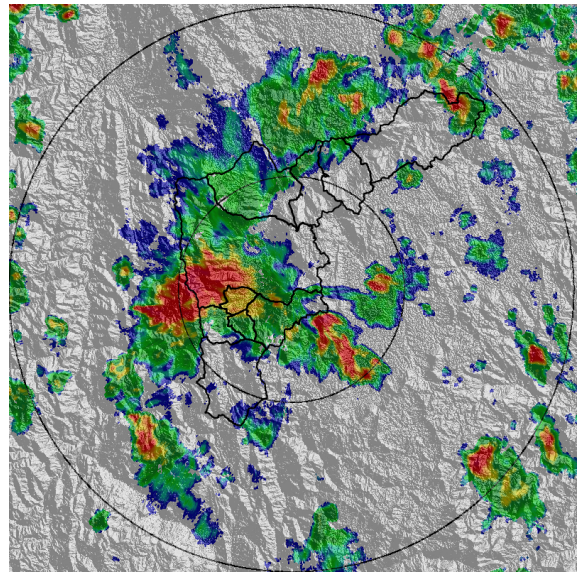

(b) 2021-03-24 15:20

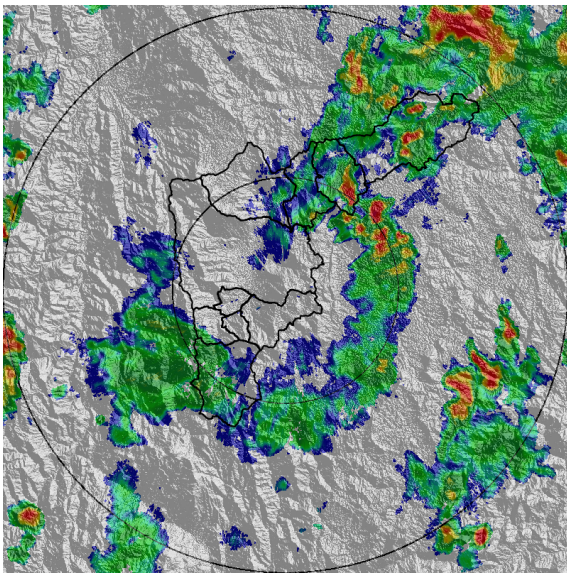

(c) 2021-03-24 16:23

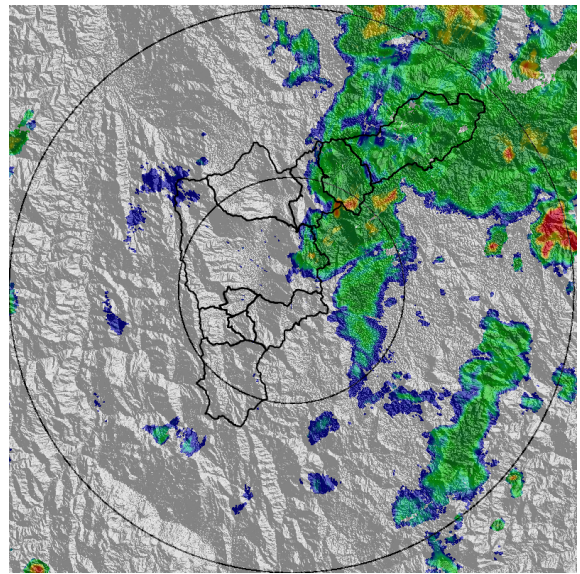

(d) 2021-03-24 17:15

Teléfono: (+57 4) 4341987 | Dirección Calle 50 71 - 147 Medellín - Colombia



Con el apoyo de:



Un proyecto de:



Alcaldía de Medellín

MAPA ACUMULADO	
FECHA: 2021-03-24	EVENTO N: 2192
Los mayores acumulados se han registrado de hasta 65 mm en las quebradas de Doña Maria, La Presidenta, La Rosa y El Salado.	

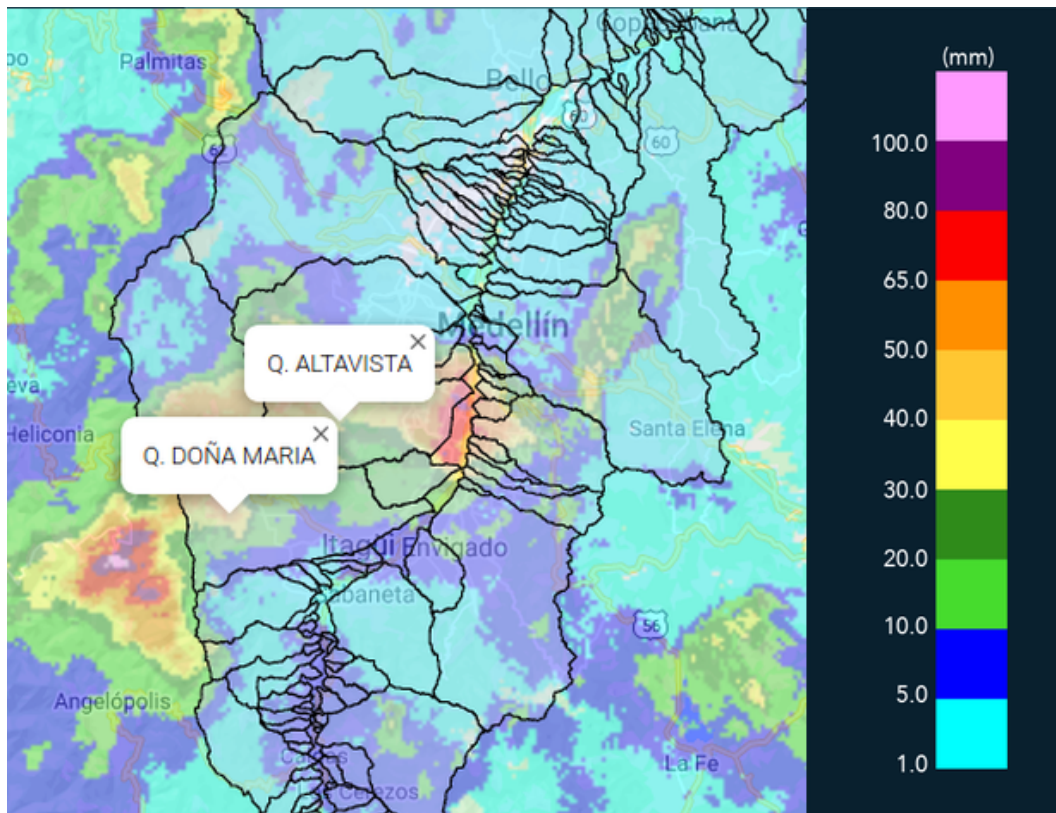

(e) Mapa de acumulados de lluvia radar durante el evento



RESUMEN DE REGISTROS DE NIVEL				
Estación	Ubicación	Pico de la hidrografa [m]	Fecha y Hora	Máximo nivel de riesgo alcanzado
90. Colegio Campestre el Encanto	Medellin - El Salado	2.083	2021-03-24 15:56:00	Rojo
108. Santa Rita - San Antonio de Prado	Medellin - La Verde	2.293	2021-03-24 16:09:00	Naranja
346. Puente machado - Nivel	Bello - Machado	2.926	2021-03-24 16:07:00	Naranja
92. Altavista	Medellin - Altavista	1.626	2021-03-24 15:41:00	Rojo
93. Puente 33	Medellin - Perpetuo Socorro	1.65	2021-03-24 15:18:00	Rojo

Teléfono: (+57 4) 4341987 | Dirección Calle 50 71 - 147 Medellín - Colombia



Con el apoyo de:



Un proyecto de:



Alcaldía de Medellín

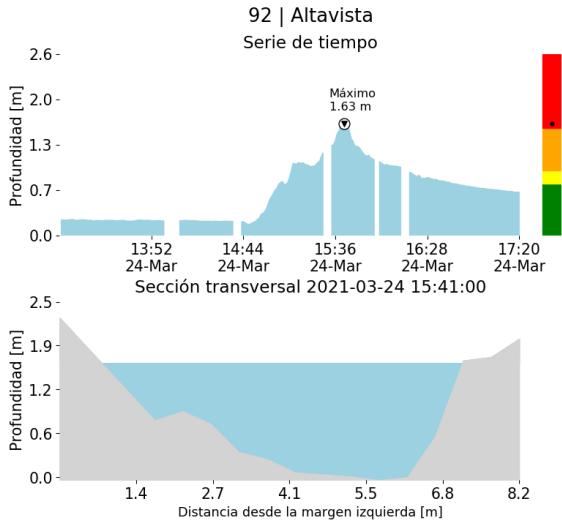

(f)

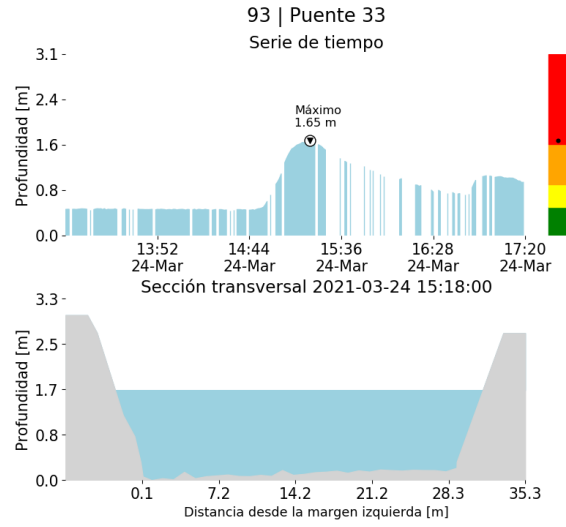

(g)

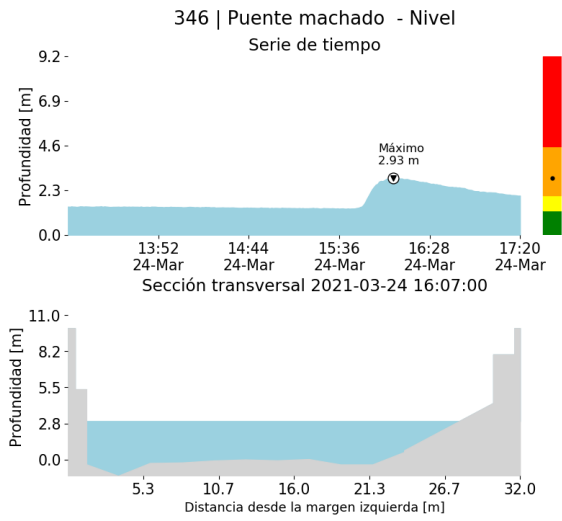

(h)

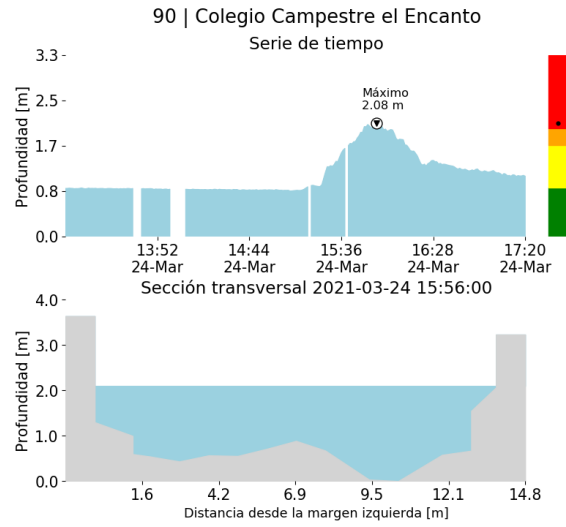

(i)

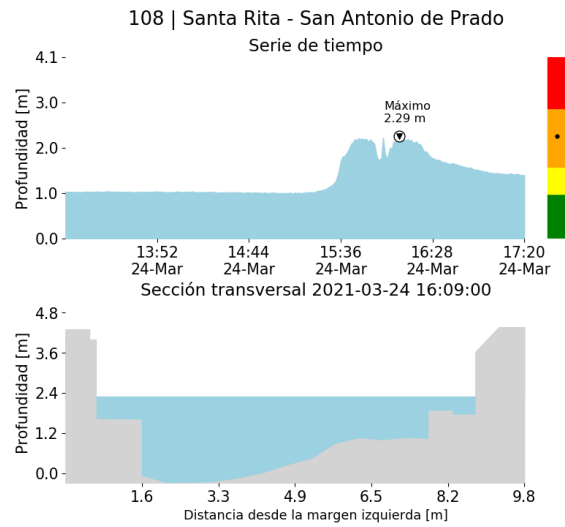

(j)



RESUMEN REDES DE MONITOREO

FECHA: 2021-03-24	EVENTO N: 2192
-------------------	----------------

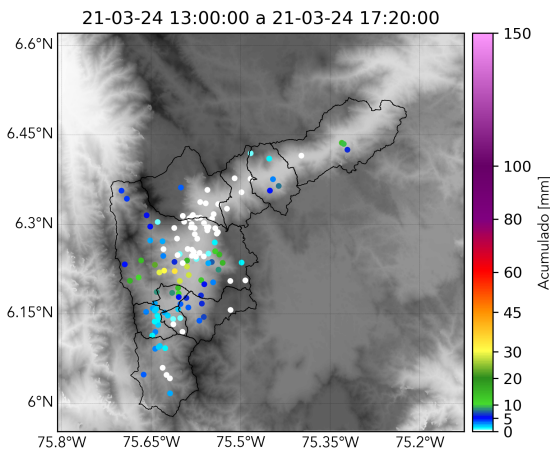

(k) Boletín Precipitación

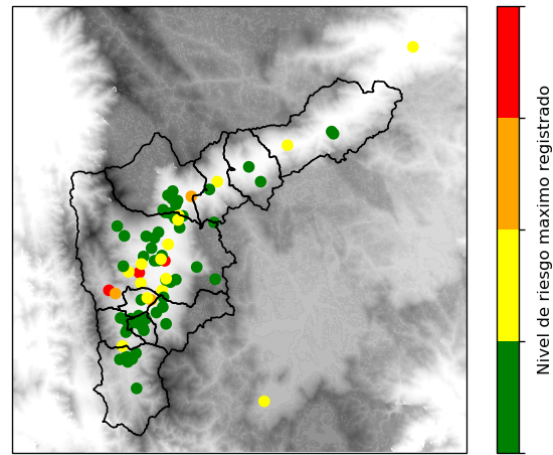

(l) Boletín Nivel

Elaborado por: Jose Lozano- Duban Marin
 Área Operacional
 Sistema de Alerta Temprana
www.siatamedellin.gov.co / @siatamedellin
 Teléfono: 4341987 - 4341993