



REGISTRO DE EVENTOS DE PRECIPITACIÓN				
FECHA: 2021-03-22		EVENTO N: 2190		
Caracterización de los eventos		Estaciones que registraron el evento		
Fecha inicio: 2021-03-22	Hora inicio: 12:00:00	N°	Nombre de la estación	Acumulado (mm)
Fecha fin: 2021-03-22	Hora fin: 17:30:00	295	Laguna Quitasol - Pluviografica	12.7
Duración evento	5 horas 30 min	20	Fundacion Hogares Claret	12.7
Mayor intensidad de lluvia		48	Escuela Rural Santa Angela	11.43
Magnitud	42.67 mm/hora Hora: 16:53:00	437	Paradero Jalisco San Felix - Pluviografica	10.67
Estación	18. Escuela El Salado	17	Escuela El Corazon	10.67
Municipio	Medellin,	18	Escuela El Salado	9.91
Mayor registro de lluvia acumulada		25	Escuela Rural Astilleros	9.4
Magnitud	12.7 mm	383	Salinas Caldas - Pluviografica	8.89
Estación	295. Laguna Quitasol - Pluviografica	58	Escuela Luis Javier Garcia Isaza	8.89
Municipio	Bello,	328	Escuela Ingenieros Envigado - Pluviografica	8.38
Descripción del evento de precipitación		54	I.E Juan Maria Cespedes	7.87
<p>El evento se caracterizó por la entrada de lluvias procedentes del occidente de la región a Medellín y los municipios del norte del Valle de Aburrá. Las lluvias se fueron ampliando sobre gran parte de la región especialmente sobre Medellín y el norte del valle con lluvias moderadas. Algunos núcleos de lluvias de altas intensidades se presentaron sobre el corregimiento de San Antonio de Prado, el noroccidente de Medellín, norte de Bello y Caldas.</p>		21	Escuela Rural San Jose de la Montana	7.37
		39	I.E Pedro Octavio Amado	7.37
		3	Escuela Rural Yarumalito	6.6
		457	Ajizal	6.6
		29	Escuela Marina Orth	6.35
		281	Megacolegio - Pluviografica	6.1
		72	Jose Miguel de Restrepo	6.1
		418	Montanita San Antonio - Pluviografica	5.59
		9	Instituto Pedro Justo Berrio	5.59
		241	Sede Social Picacho Las Vegas	5.33
		53	Colegio Eduardo Santos	5.33
		88	CUIDA Juan Cojo	5.33
		8	Escuela CEDEPRO	5.33
		11	Escuela Rural Fabio Zuluaga	5.33



IMÁGENES DEL RADAR METEOROLÓGICO

FECHA: 2021-03-22

EVENTO N: 2190

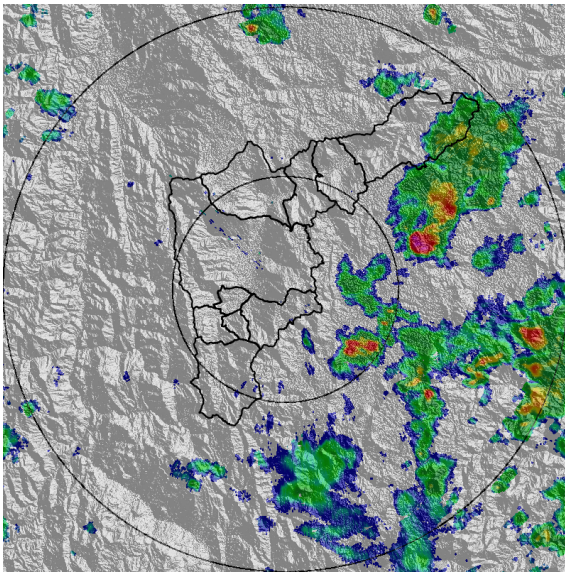

(a) 2021-03-22 12:01

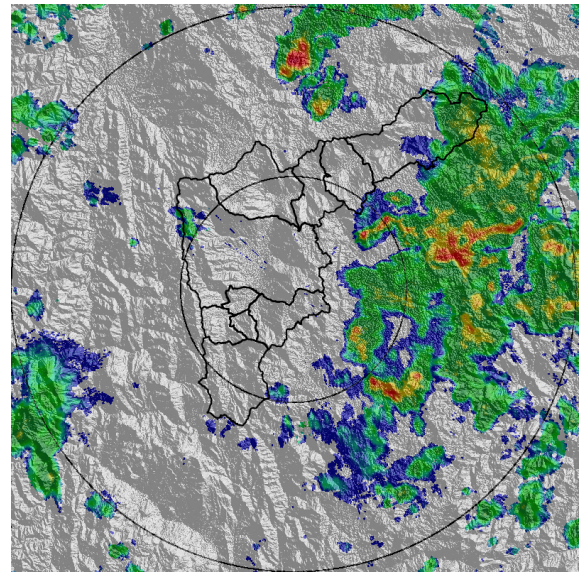

(b) 2021-03-22 13:04

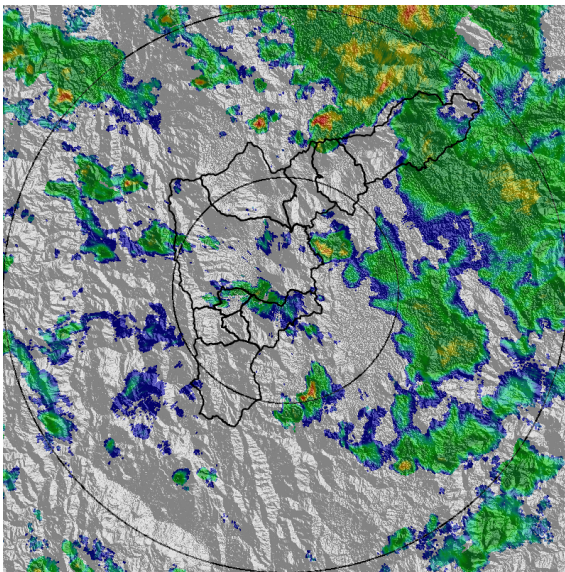

(c) 2021-03-22 14:28

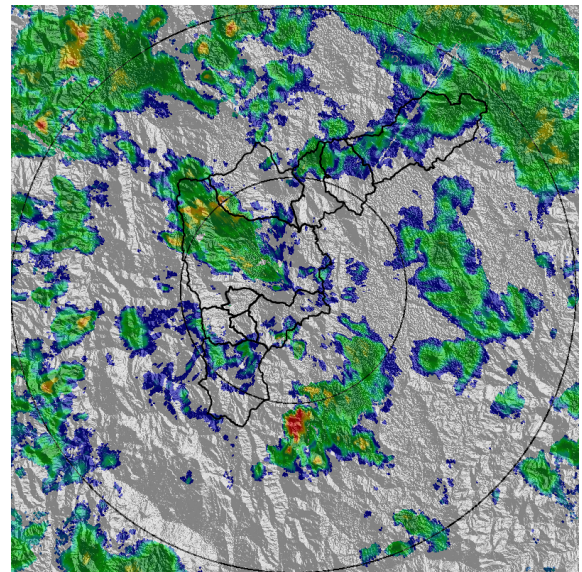

(d) 2021-03-22 15:15

Teléfono: (+57 4) 4341987 | Dirección Calle 50 71 - 147 Medellín - Colombia



Con el apoyo de:



Un proyecto de:



Alcaldía de Medellín

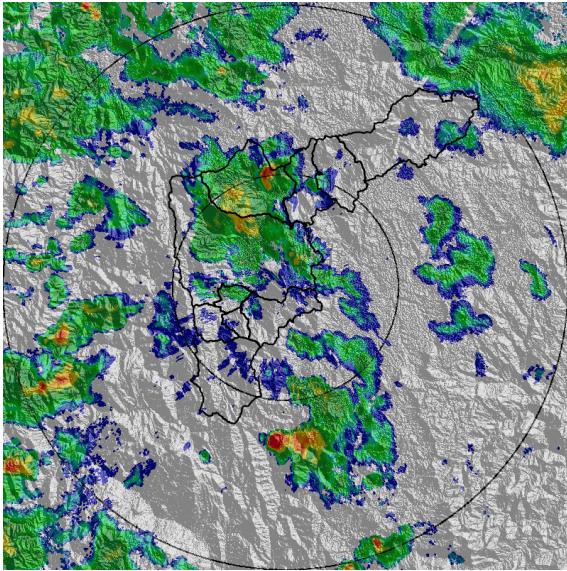

(e) 2021-03-22 15:46

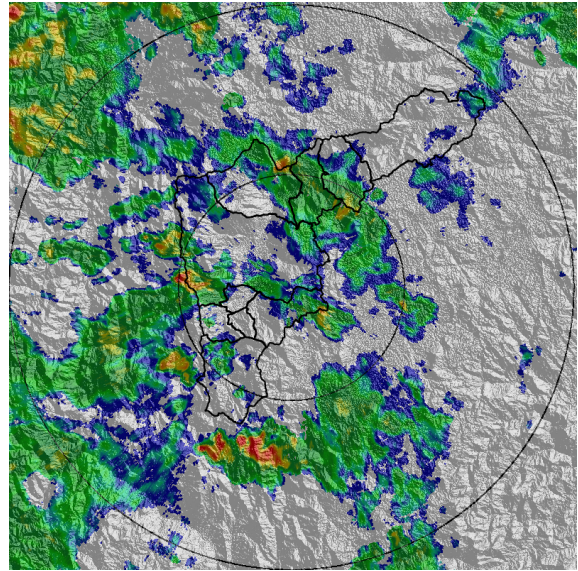

(f) 2021-03-22 16:38

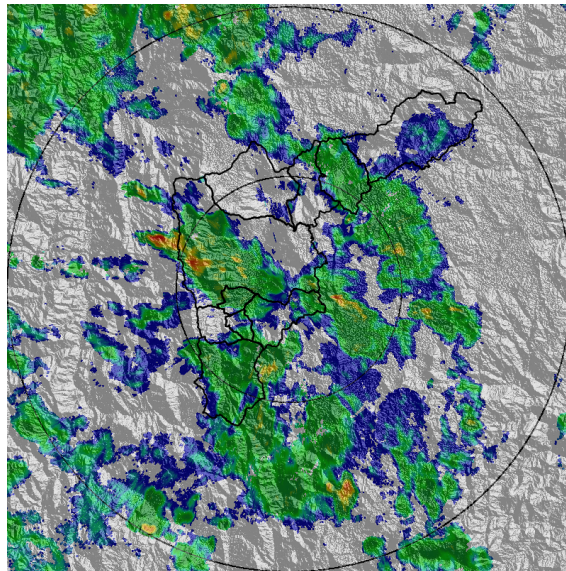

(g) 2021-03-22 17:26

Teléfono: (+57 4) 4341987 | Dirección Calle 50 71 - 147 Medellín - Colombia



Con el apoyo de:



Un proyecto de:



Alcaldía de Medellín



MAPA ACUMULADO

FECHA: 2021-03-22

EVENTO N: 2190

Se registraron sobre las cuencas al norte de Barbosa como: Aguas Claras, La herradura y Llano Chiquito, con valores cercanos a los 20 mm.

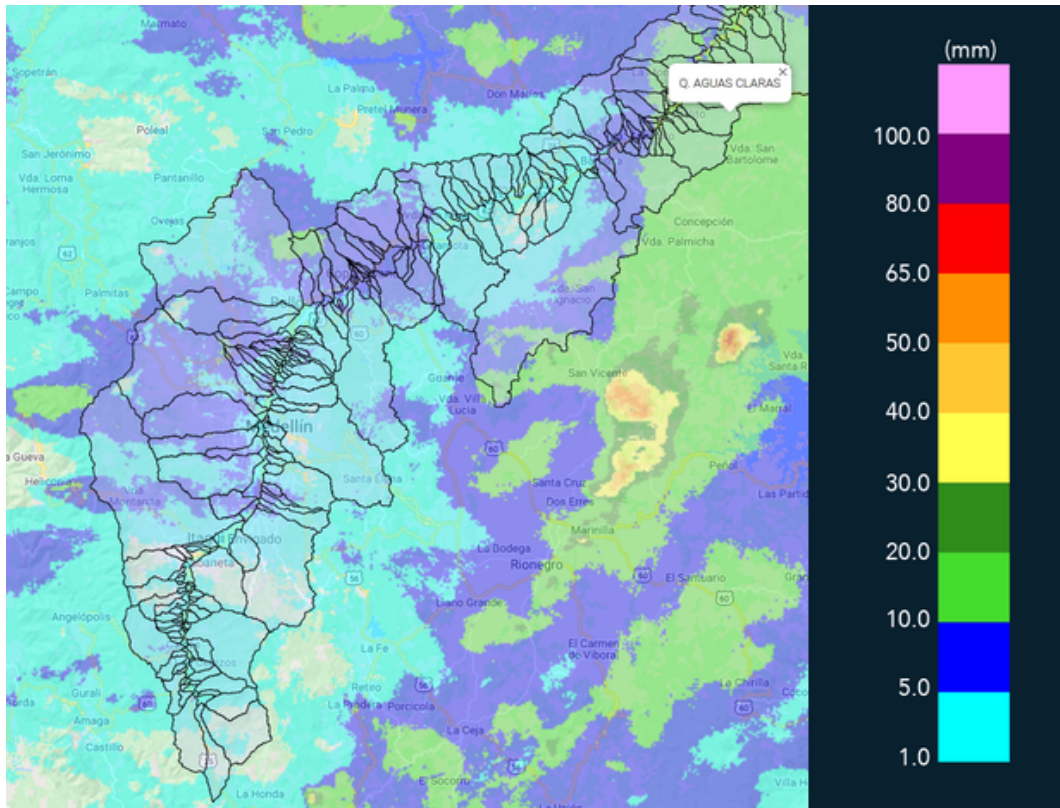

(h) Mapa de acumulados de lluvia radar durante el evento



RESUMEN REDES DE MONITOREO

FECHA: 2021-03-22

EVENTO N: 2190

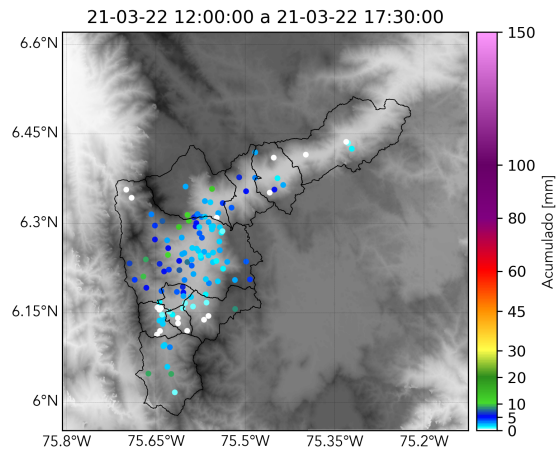

(i) Boletín Precipitación

Elaborado por: Andrés Bilbao - Gisela Vergara - Santiago Londoño - Oscar Sanchez
Área Operacional
Sistema de Alerta Temprana
www.siatamedellin.gov.co / @siatamedellin
Teléfono: 4341987 - 4341993

Teléfono: (+57 4) 4341987 | Dirección Calle 50 71 - 147 Medellín - Colombia



Con el apoyo de:



Un proyecto de:



Alcaldía de Medellín