



REGISTRO DE EVENTOS DE PRECIPITACIÓN				
FECHA: 2021-02-09			EVENTO N: 2142	
Caracterización de los eventos		Estaciones que registraron el evento		
Fecha inicio: 2021-02-09	Hora inicio: 02:04:00	Nº	Nombre de la estación	Acumulado (mm)
Fecha fin: 2021-02-09	Hora fin: 06:10:00	62	Gimnasio Cantabria	14.48
Duración evento	4 horas 06 min	288	Colegio Waldorf - Pluviografica	13.72
Mayor intensidad de lluvia		230	Alcaldía La Estrella - Pluvio	13.46
Magnitud	48.77 mm/hora Hora: 04:18:00	43	Escuela Rural Quebrada Larga	12.45
Estación	43. Escuela Rural Quebrada Larga	420	Pan de azucar - Pluviografica	10.41
Municipio	Medellin, Yarumalito	18	Escuela El Salado	10.41
Mayor registro de lluvia acumulada		267	Colegio Canadiense - Pluviografica	9.91
Magnitud	14.48 mm	8	Escuela CEDEPRO	9.14
Estación	62. Gimnasio Cantabria	451	Heliodora - Pluviografica	8.13
Municipio	La Estrella, Pueblo Viejo	36	Colegio Concejo de Itagui	7.87
Descripción del evento de precipitación		266	Himalaya - Pluvio	7.62
<p>El evento que inició en la madrugada del 09-02, se caracterizó por la formación de sistemas convectivos sobre los corregimientos de San Antonio de Prado y Palmitas en Medellín, estos se desplazaban hacia el occidente. Posteriormente, el sistema en Palmitas se disipó y a su vez en sistema en San Antonio de Prado se extendió, cubriendo gran parte de la zona urbana de Medellín, Sabaneta, La Estrella e Itagui. Llegada la mañana, las lluvias aún persisten con baja intensidad sobre los municipios anteriormente mencionados y se espera que persistan durante las próximas dos horas.</p>		418	Montanita San Antonio - Pluviografica	6.86



IMÁGENES DEL RADAR METEOROLÓGICO

FECHA: 2021-02-09

EVENTO N: 2142

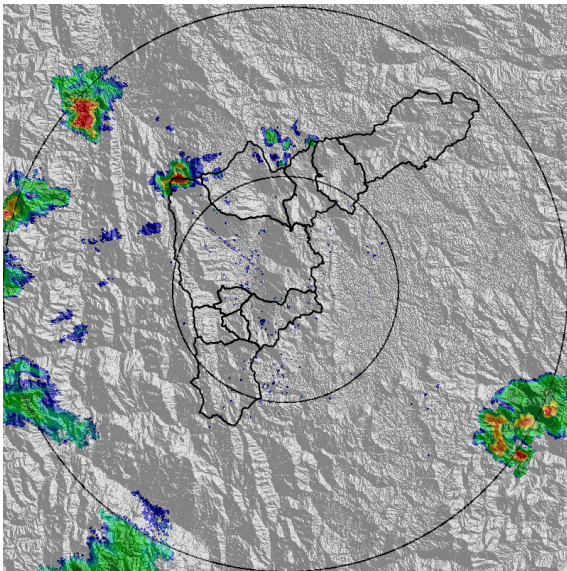

(a) 2021-02-09 02:04

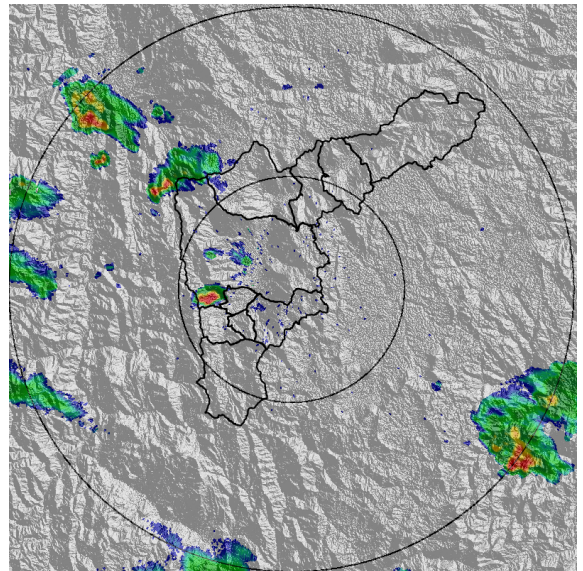

(b) 2021-02-09 02:25

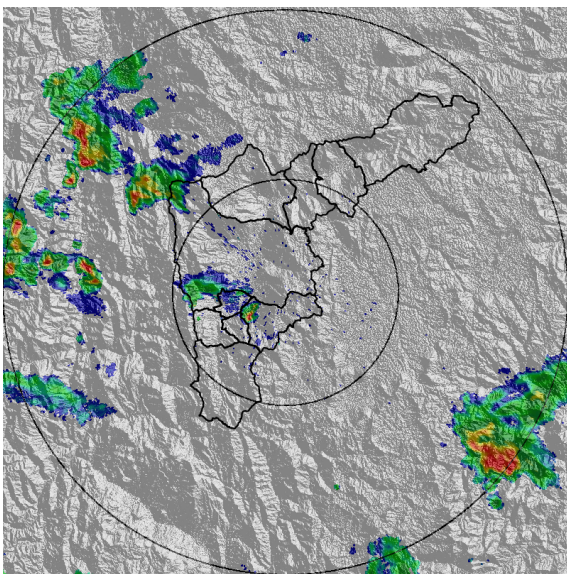

(c) 2021-02-09 02:51

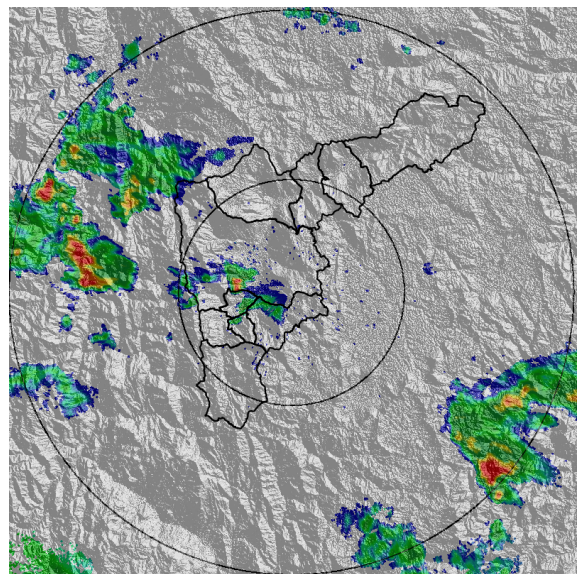

(d) 2021-02-09 03:18

Teléfono: (+57 4) 4341987 | Dirección Calle 50 71 - 147 Medellín - Colombia



Con el apoyo de:



Un proyecto de:



Alcaldía de Medellín

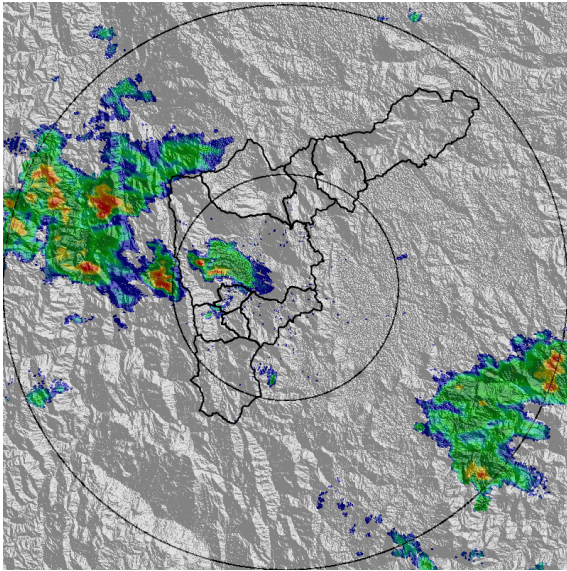

(e) 2021-02-09 03:44

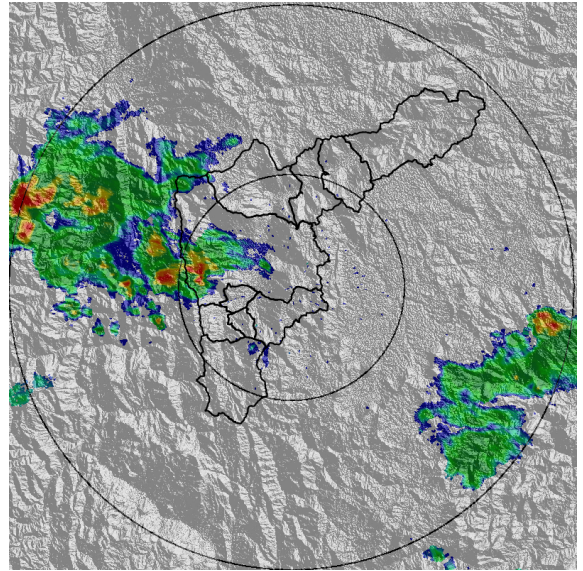

(f) 2021-02-09 04:10

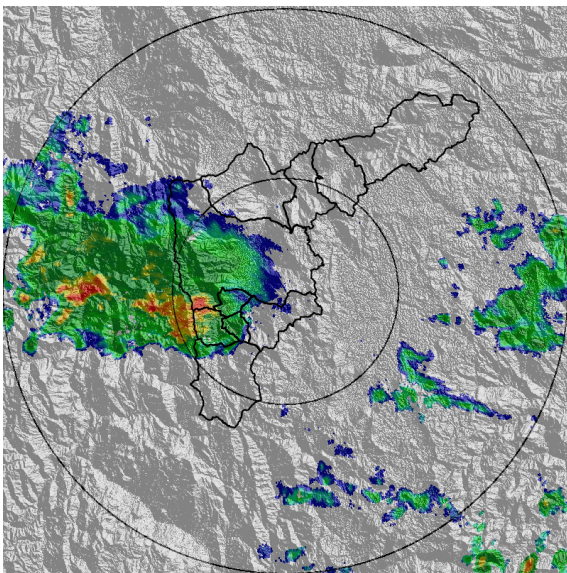

(g) 2021-02-09 05:29

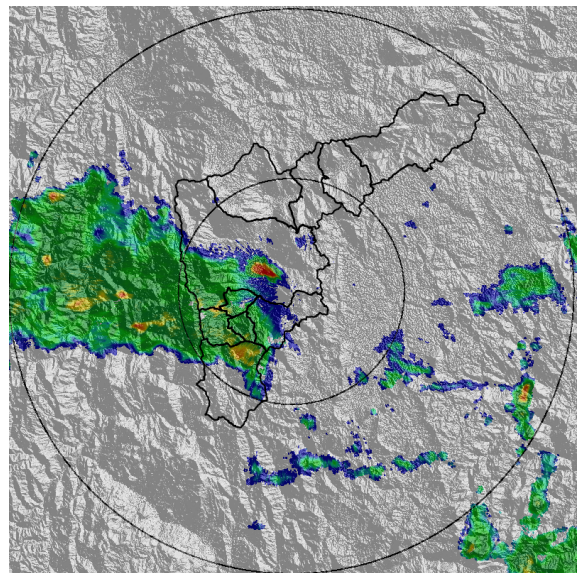

(h) 2021-02-09 06:06

Teléfono: (+57 4) 4341987 | Dirección Calle 50 71 - 147 Medellín - Colombia



Con el apoyo de:



Un proyecto de:



Alcaldía de Medellín



MAPA ACUMULADO

FECHA: 2021-02-09

EVENTO N: 2142

Los mayores acumulados de lluvia - radar, se registraron al occidente de Medellín e Itagüí, sobre la cuenca de la quebrada Doña María.

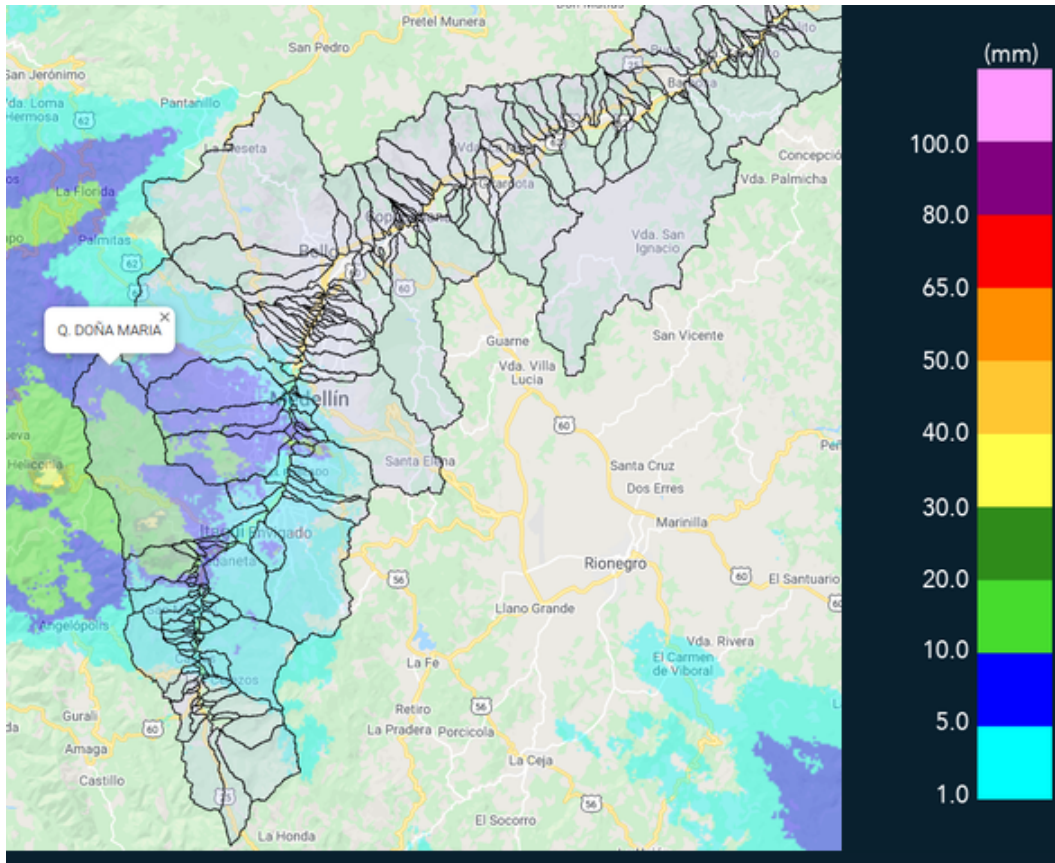

(i) Mapa de acumulados de lluvia radar durante el evento



MAPA DESCARGAS ELÉCTRICAS

FECHA: 2021-02-09

EVENTO N: 2142

La mayor cantidad de descargas eléctricas se presentaron en Caldas.

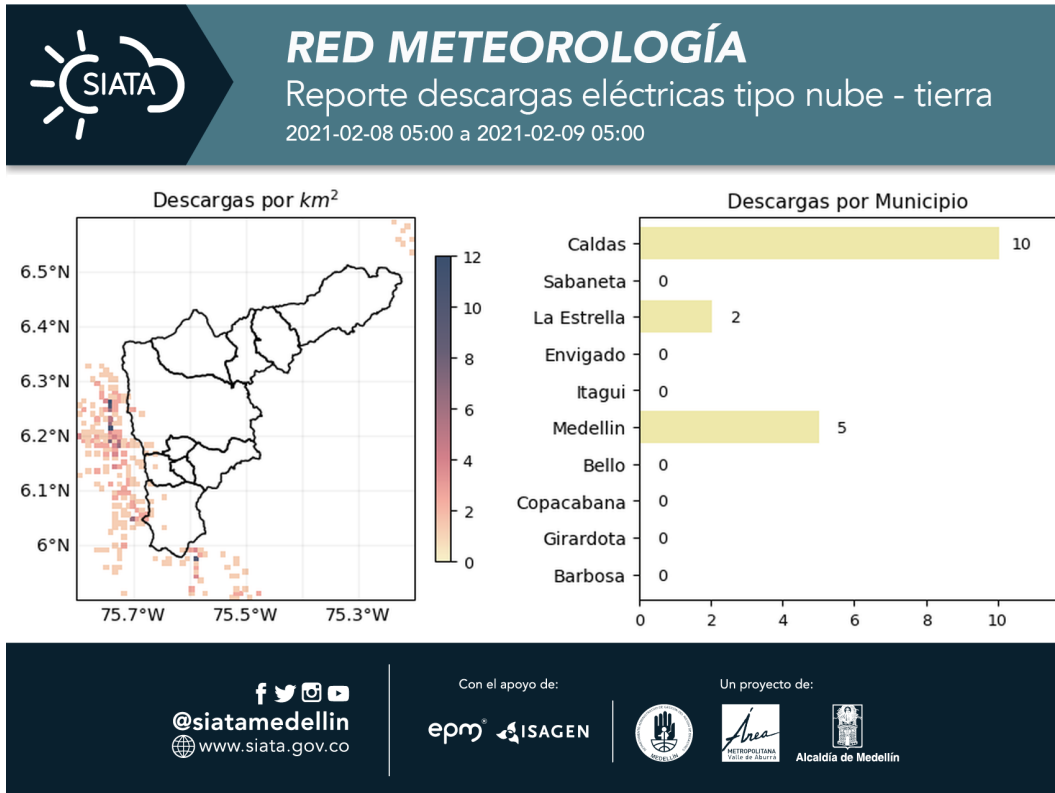

(j) Mapa de descargas eléctricas durante el evento



RESUMEN REDES DE MONITOREO

FECHA: 2021-02-09	EVENTO N: 2142
-------------------	----------------

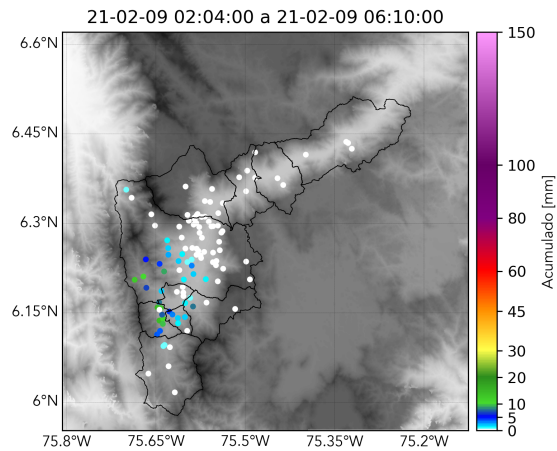

(k) Boletín Precipitación

Elaborado por: Duban Marín - Estefanía López
Área Operacional
Sistema de Alerta Temprana
www.siatamedellin.gov.co / @siatamedellin
Teléfono: 4341987 - 4341993