



REGISTRO DE EVENTOS DE PRECIPITACIÓN			
FECHA: 2021-01-10		EVENTO N: 2135	
Caracterización de los eventos		Estaciones que registraron el evento	
Fecha inicio: 2021-01-10	Hora inicio: 19:40:00	N°	Nombre de la estación
Fecha fin: 2021-01-11	Hora fin: 06:15:00	278	Vereda Potrerito - Pluviografica
Duración evento	10 horas 35 min	323	Acueducto Hatillo - Pluviografica
Mayor intensidad de lluvia		234	I.E Manuel Jose Caicedo - Pluviometro
Magnitud	48.77 mm/hora Hora: 21:08:00	30	Salon Social Barbosa
Estación	323. Acueducto Hatillo - Pluviografica	45	AMVA
Municipio	Barbosa,	41	Comisaria El Poblado
Mayor registro de lluvia acumulada		49	Colegio Latino (Av. Las Palmas)
Magnitud	36.32 mm	253	Parque 3 Aguas - Pluvio
Estación	278. Vereda Potrerito - Pluviografica	261	Deslizamiento La raya - Pluviografica
Municipio	Barbosa,	23	Instituto Jorge Robledo
Descripción del evento de precipitación		46	I.E La Milagrosa
<p>El evento inició con el ingreso de lluvias de moderada intensidad a Barbosa desde el oriente, las cuales alcanzaron altas intensidades sobre el sector El Hatillo en su desplazamiento hacia el nor-occidente. Posteriormente, lluvias de baja intensidad continuaron ingresando en la misma dirección y cubrieron además los municipios del sur. Para la medianoche, un nuevo ingreso de humedad se registró por el corregimiento de Santa Elena en Medellín, y así, en el curso de una hora, la totalidad del Valle de Aburrá se vio cubierta por estas precipitaciones. La intensidad de las lluvias permaneció invariable durante aproximadamente 3 horas, tiempo después del cual la intensidad aumentó a moderada-alta en el centro de Medellín y Bello. La permanencia de estas lluvias en el tiempo causó aumentos de nivel en el Río Medellín y la quebrada La Presidenta, en El Poblado. Para el inicio de la mañana las precipitaciones disminuyeron su intensidad y comenzaron a disiparse, pero minutos después amplias lluvias estratiformes provenientes del oriente cubrieron el valle nuevamente con bajas intensidades, donde persisten actualmente.</p>		33	Santa Maria Goretti
		35	I.E Joaquin Vallejo Arbelaez
		184	Miraflores
		334	Manuel Mejia Vallejo - pluviografica
		289	Seminario Redemptoris - Pluviografica
		12	I.E Concejo de Medellin
		62	Gimnasio Cantabria
		446	Deprimido Bulerias - Pluviografica
		274	Carpinelo amapolita - Pluvio
		445	Deprimido San Juan Con La 80 - Pluviografica
		53	Colegio Eduardo Santos
		5	I.E Santa Elena
		230	Alcaldía La Estrella - Pluvio
		15	Colegio San Lucas
		26	Escuela Rural El Plan
		466	Argos Km1 Medellin-Bogota
		60	Torre SIATA
		56	I.E Inem Jose Felix de Restrepo Sede Santa Catalina
		451	Heliodora - Pluviografica
		21	Escuela Rural San Jose de la Montana
28	Liceo Salazar y Herrera		
447	Deprimido San Juan Con Av Ferrocarril - Pluviografica		
81	Bomberos Guayabal		
352	Institucion Educativa La Candelaria - Pluviografica		



IMÁGENES DEL RADAR METEOROLÓGICO

FECHA: 2021-01-10

EVENTO N: 2135

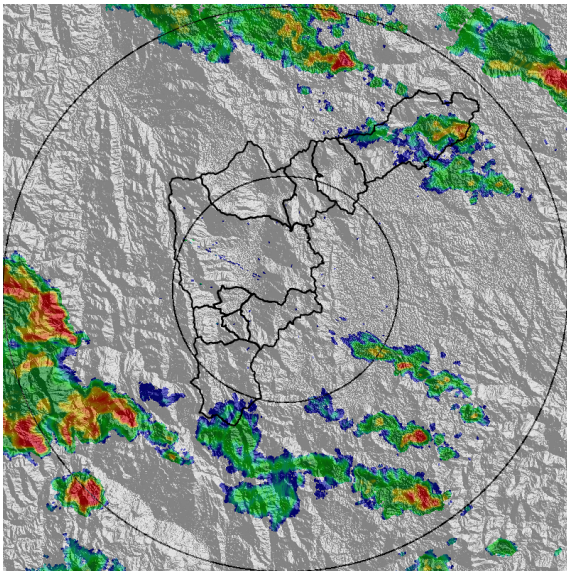

(a) 2021-01-10 19:42

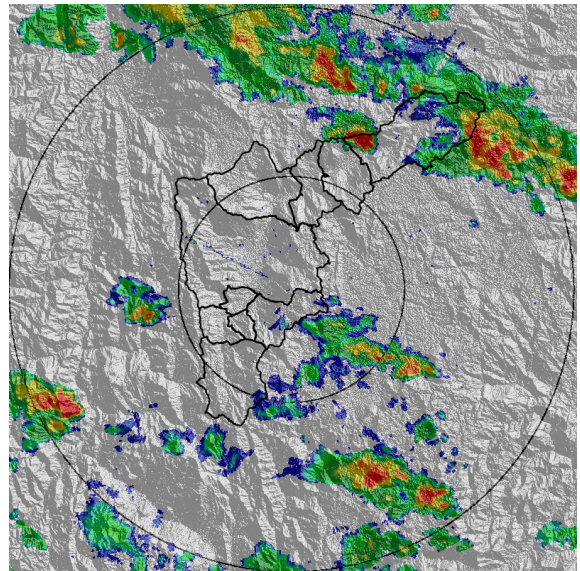

(b) 2021-01-10 21:10

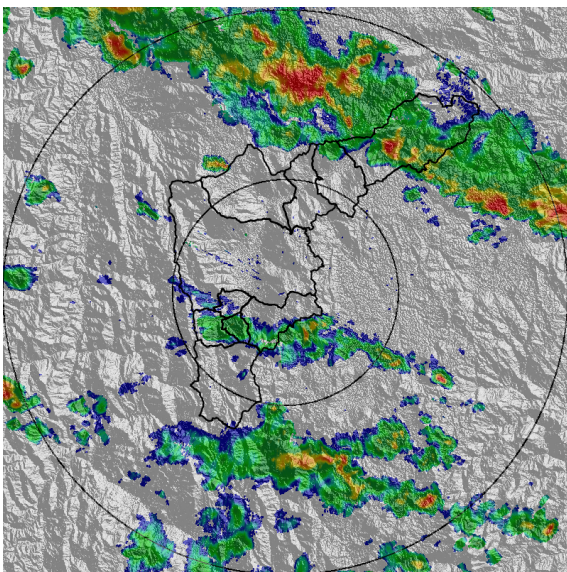

(c) 2021-01-10 21:46

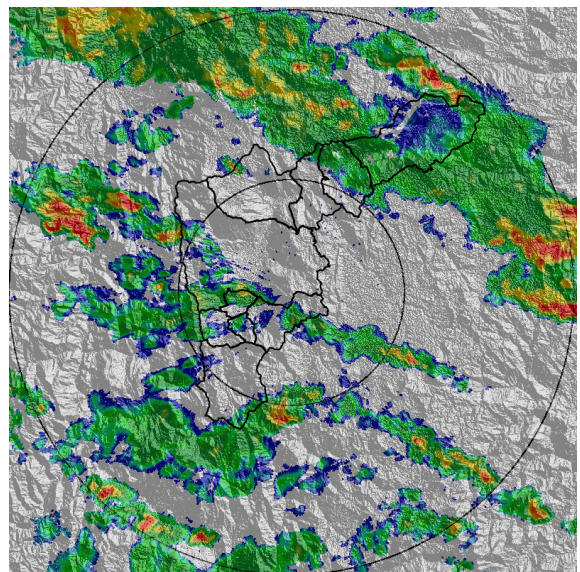

(d) 2021-01-10 22:23

Teléfono: (+57 4) 4341987 | Dirección Calle 50 71 - 147 Medellín - Colombia

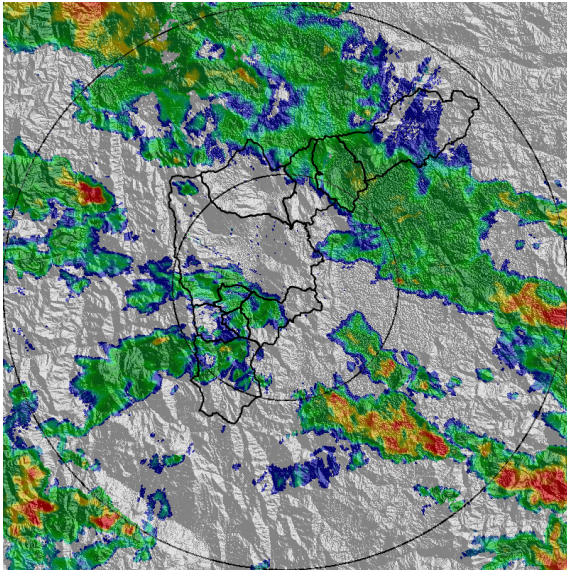

(e) 2021-01-10 23:09

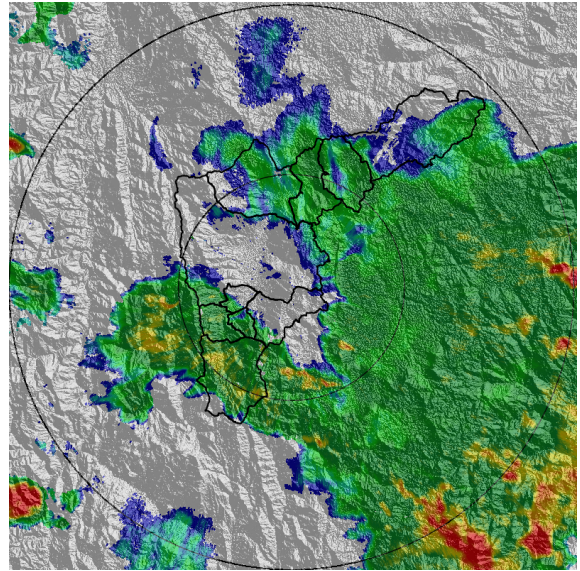

(f) 2021-01-11 00:17

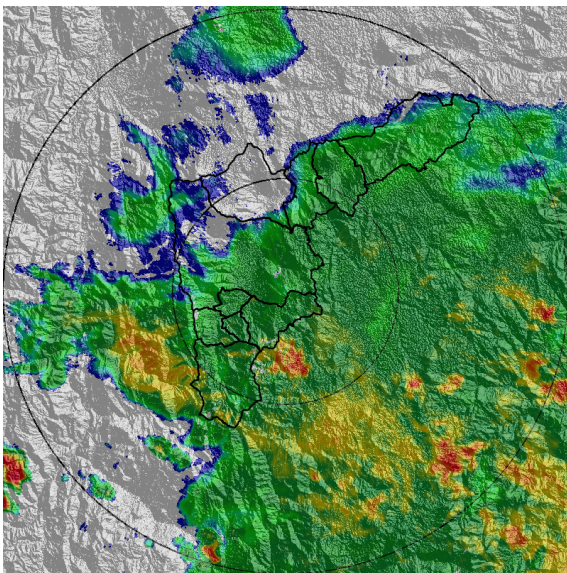

(g) 2021-01-11 00:53

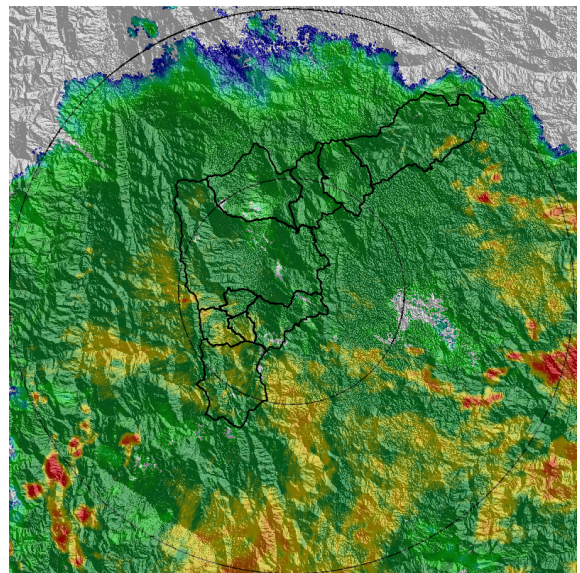

(h) 2021-01-11 01:51

Teléfono: (+57 4) 4341987 | Dirección Calle 50 71 - 147 Medellín - Colombia



Con el apoyo de:



Un proyecto de:



Alcaldía de Medellín

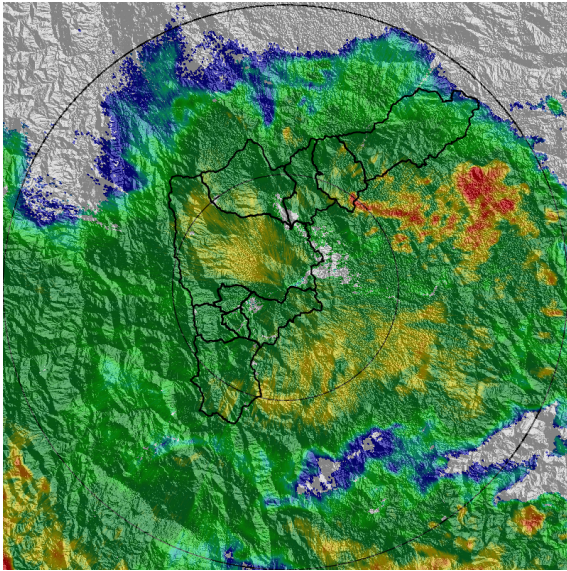

(i) 2021-01-11 03:19

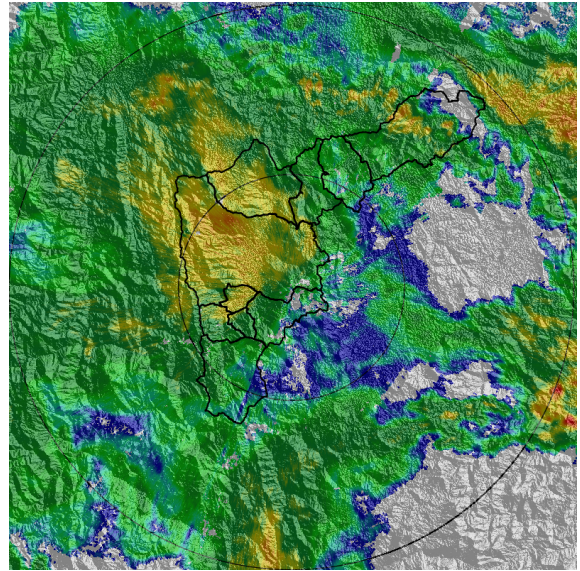

(j) 2021-01-11 04:26

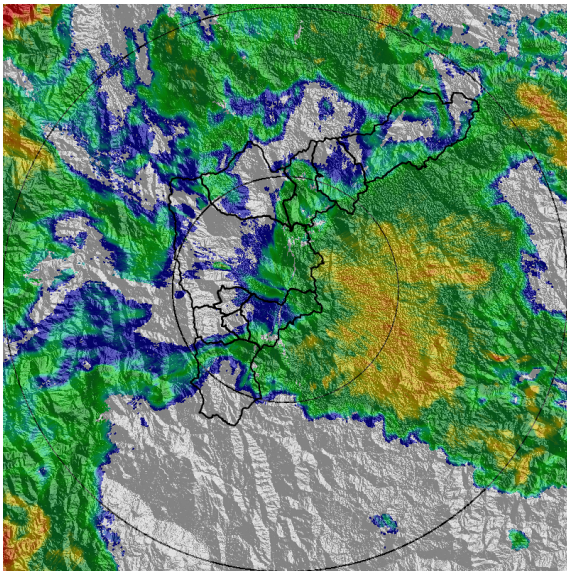

(k) 2021-01-11 05:34

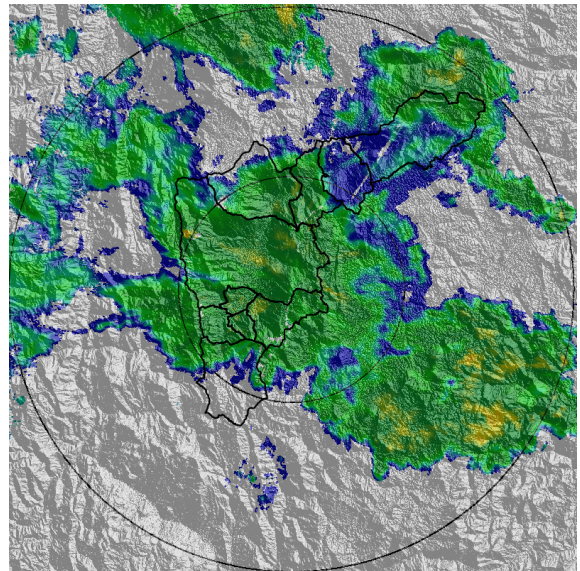

(l) 2021-01-11 06:10

Teléfono: (+57 4) 4341987 | Dirección Calle 50 71 - 147 Medellín - Colombia



Con el apoyo de:



Un proyecto de:



Alcaldía de Medellín



MAPA ACUMULADO

FECHA: 2021-01-10

EVENTO N: 2135

Los mayores acumulados de radar se registran en el municipio de Barbosa, principalmente sobre las cuencas de las quebradas Ovejas, Llano chiquito, Los Totumos y otras cuencas aledañas, con valores cercanos a los 30 mm.

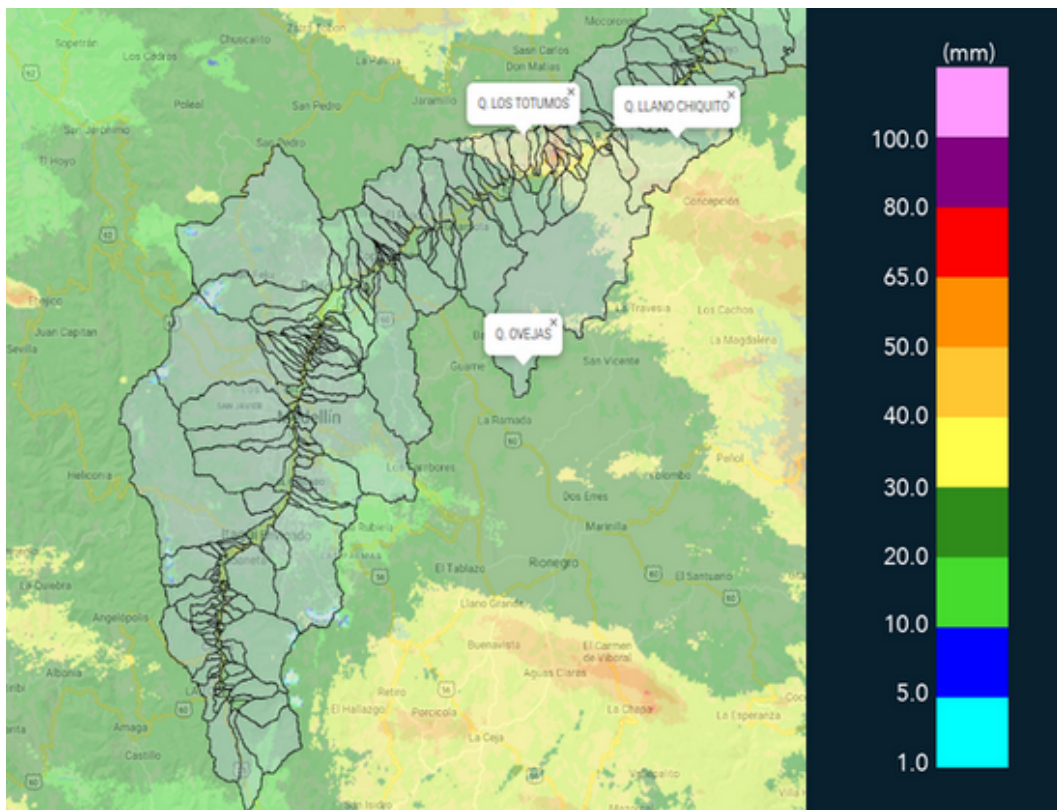

(m) Mapa de acumulados de lluvia radar durante el evento



MAPA DESCARGAS ELÉCTRICAS

FECHA: 2021-01-10

EVENTO N: 2135

Se han registrado 4 descargas eléctricas de tipo nube tierra al interior del Valle de Aburrá.

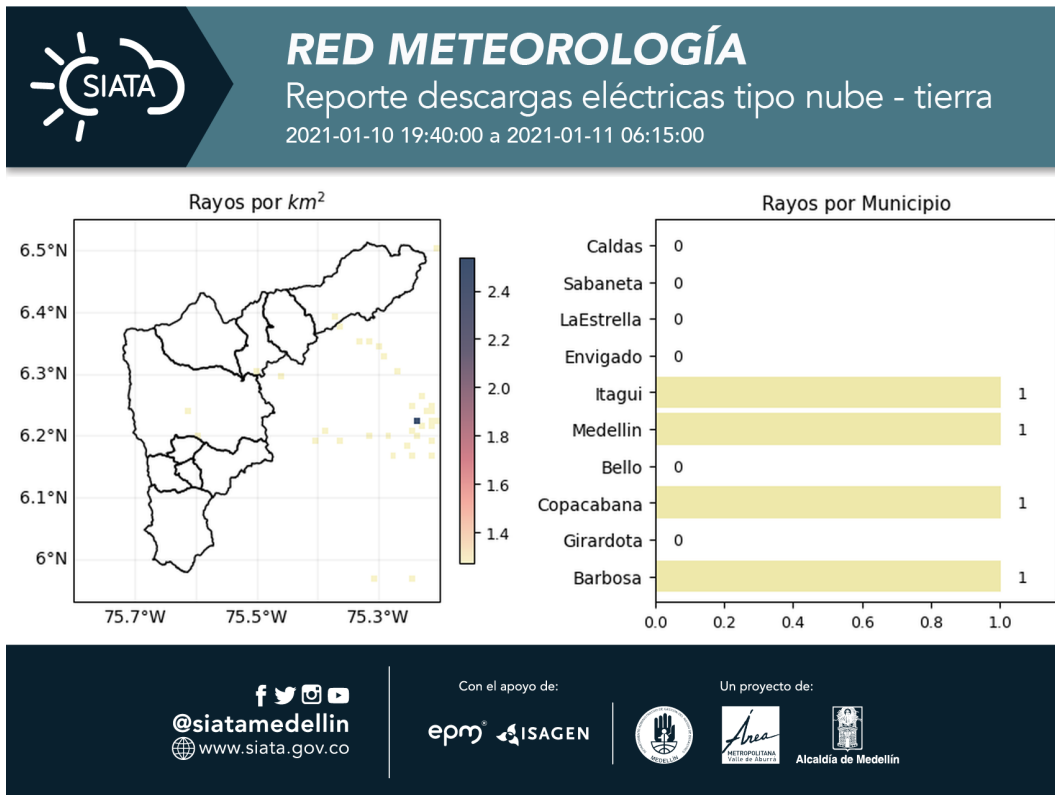

(n) Mapa de descargas eléctricas durante el evento



RESUMEN DE REGISTROS DE NIVEL				
Estación	Ubicación	Pico de la hidrografa [m]	Fecha y Hora	Máximo nivel de riesgo alcanzado
93. Puente 33	Medellin - 10 La Candelaria	1.09	2021-01-11 05:03:00	Naranja

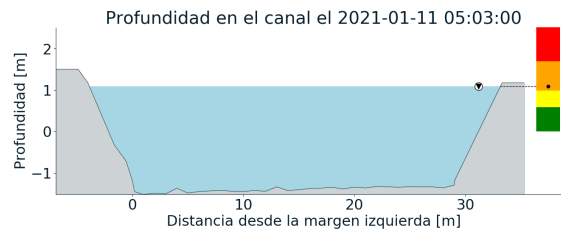
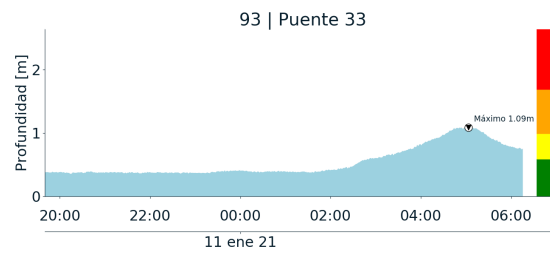

(o)



RESUMEN REDES DE MONITOREO

FECHA: 2021-01-10

EVENTO N: 2135

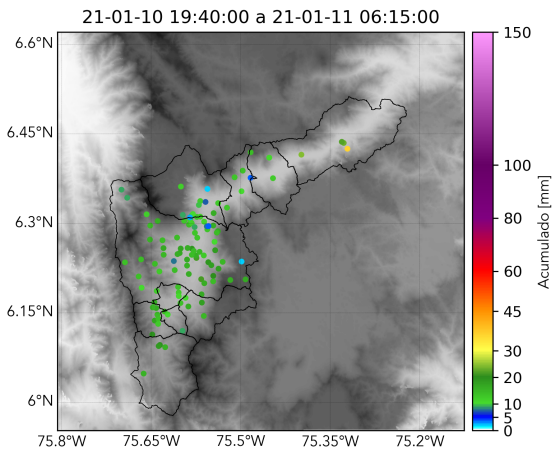

(p) Boletín Precipitación

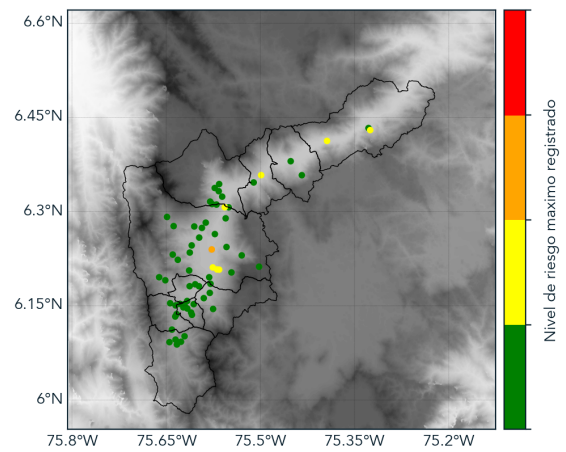

(q) Boletín Nivel

Elaborado por: Natalia Castro - Andrés Bilbao
Área Operacional
Sistema de Alerta Temprana
www.siatamedellin.gov.co / @siatamedellin
Teléfono: 4341987 - 4341993