



REGISTRO DE EVENTOS DE PRECIPITACIÓN

FECHA: 2020-12-20	EVENTO N: 2116
-------------------	----------------

Caracterización de los eventos		Estaciones que registraron el evento		
Fecha inicio: 2020-12-20	Hora inicio: 11:30:00	N°	Nombre de la estación	Acumulado (mm)
Fecha fin: 2020-12-20	Hora fin: 18:05:00	389	El Tesoro - Pluviografica	24.38
Duración evento	6 horas 35 min	289	Seminario Redemptoris - Pluviografica	19.56
Mayor intensidad de lluvia		72	Jose Miguel de Restrepo	16.0
Magnitud	97.54 mm/hora Hora: 14:42:00	32	Colegio Presbitero Bernardo Montoya	12.95
Estación	289. Seminario Redemptoris - Pluviografica	26	Escuela Rural El Plan	12.19
Municipio	Medellin, Las Palmas	89	I.E Pedro Nel	11.94
Mayor registro de lluvia acumulado		4	I.E Hector Rogelio Montoya	10.16
Magnitud	24.38 mm	437	Paradero Jalisco San Felix - Pluviografica	9.91
Estación	389. El Tesoro - Pluviografica	282	La isla - Pluviografica	9.91
Municipio	Girardota, Manga Arriba	320	Palmitas potrera - Pluvio	9.14
Descripción del evento de precipitación		49	Colegio Latino (Av. Las Palmas)	8.89
<p>El evento se caracterizó principalemtn por la entrada de lluvias provenientes de la subregión Oriente. Inicialmente, cubrió el oriente de Medellín y se fue extendeidno hasta cubrir los municipios de Copacabana y Bello. Horas mas tarde, las lluvias se movilizaron hacia el suroccidente curbriendo el corregimiento de Palmitas en Medellín y el municipio de Envigado. Finalizando la tarde la lluvias se concentraron al norte de Medellín, en el área urbana de Bello y Copacabana y al sur en Caldas. No se han registrado aumentos significativos de la red de nivel, ni descargas eléctricas. En el momento las lluvias persiten al occidente de Medellín, en Ballo, Babrosa y Caldas.</p>		121	I.E Barrio Paris	8.89
		466	Argos Km1 Medellin-Bogota	8.38
		58	Escuela Luis Javier Garcia Isaza	8.13
		242	IE Jesus Maria Valle	8.13
		376	Feria de Ganado - Pluviografica	7.11
		56	I.E Inem Jose Felix de Restrepo Sede Santa Catalina	7.11
		70	Indural Km6 Medellin-Bogota	7.11
		42	Escuela Rural Piedras Gordas	6.6
		274	Carpinelo amapolita - Pluvio	6.6
		433	Salada Parte Alta - Pluviografica	6.35
		241	Sede Social Picacho Las Vegas	6.1
		373	Comfama Copacabana - Pluviografica	5.59
		281	Megacolegio - Pluviografica	5.59
		10	Escuela Rural El Boqueron	5.33
		184	Miraflores	5.08



IMÁGENES DEL RADAR METEOROLÓGICO

FECHA: 2020-12-20

EVENTO N: 2116

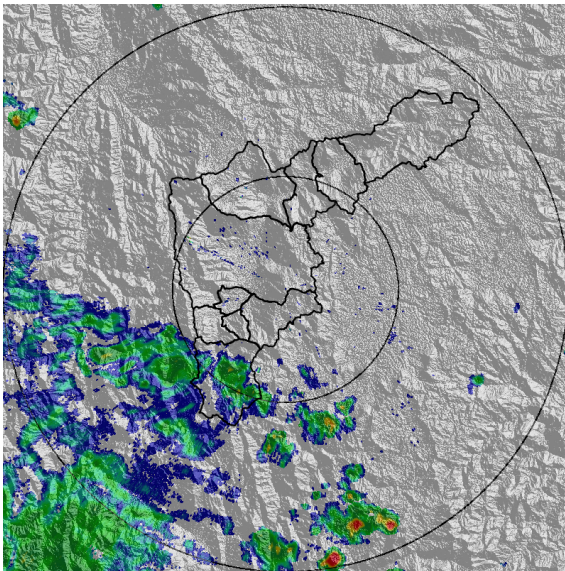

(a) 2020-12-20 12:00

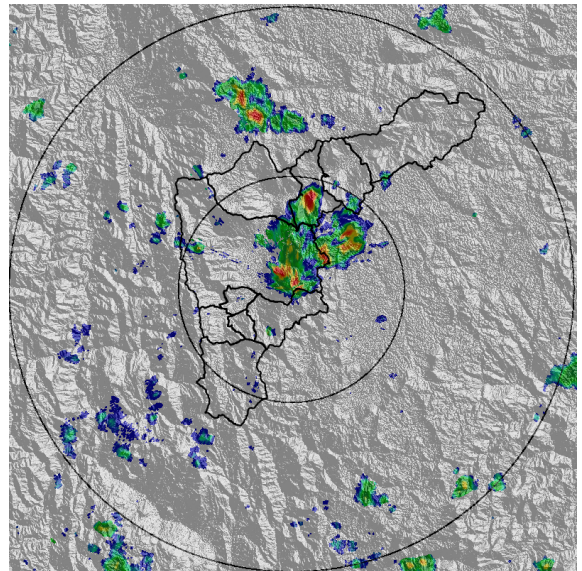

(b) 2020-12-20 14:46

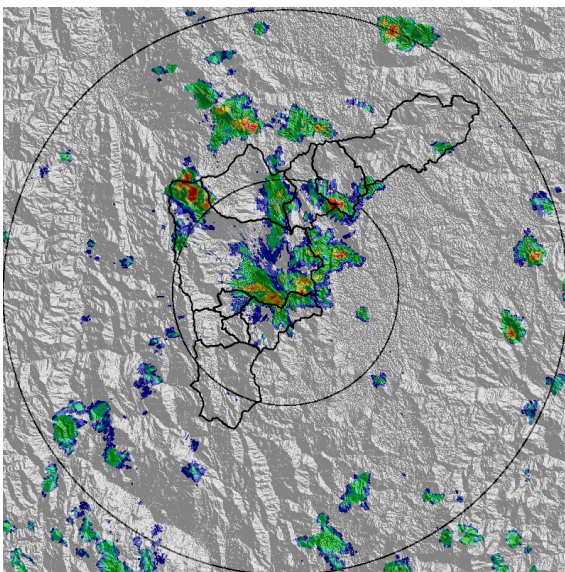

(c) 2020-12-20 15:12

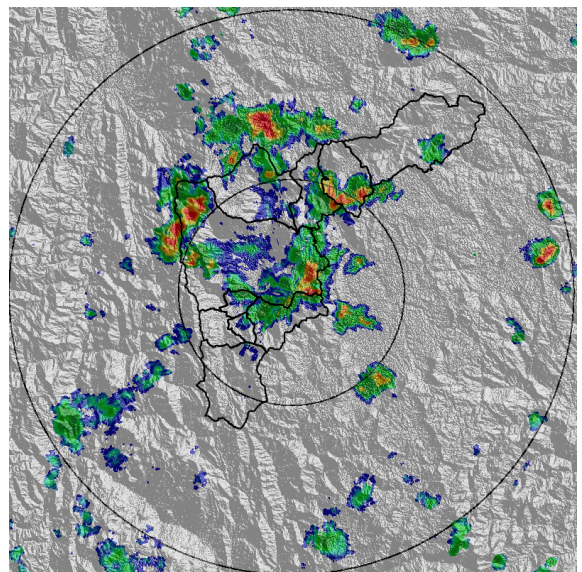

(d) 2020-12-20 15:33

Teléfono: (+57 4) 4341987 | Dirección Calle 50 71 - 147 Medellín - Colombia



Con el apoyo de:



Un proyecto de:



Alcaldía de Medellín

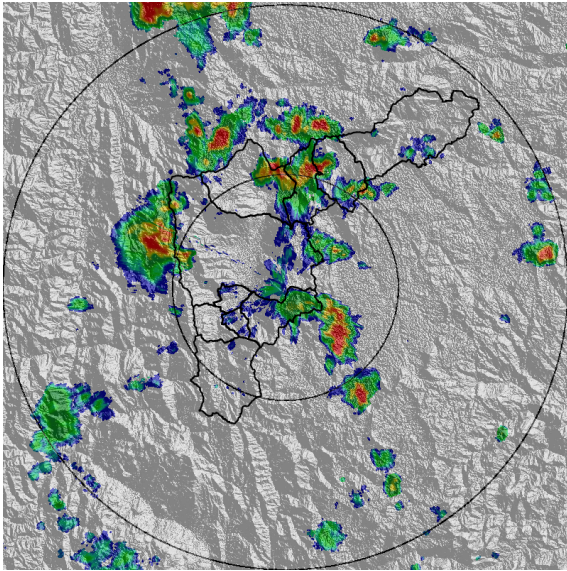

(e) 2020-12-20 16:04

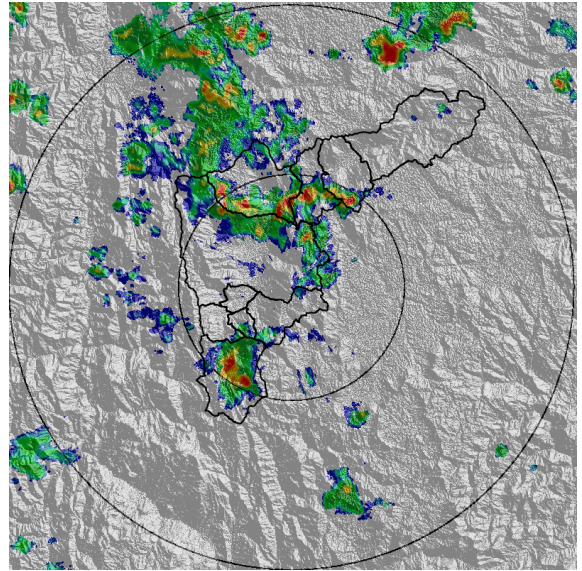

(f) 2020-12-20 17:22

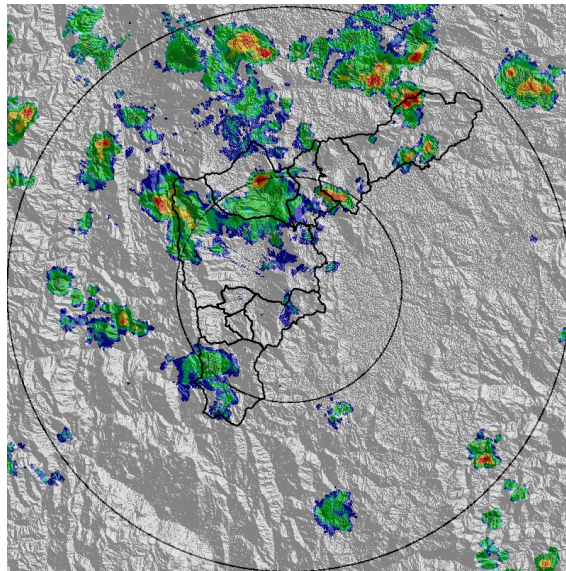

(g) 2020-12-20 18:04

Teléfono: (+57 4) 4341987 | Dirección Calle 50 71 - 147 Medellín - Colombia



Con el apoyo de:



Un proyecto de:



Alcaldía de Medellín



MAPA ACUMULADO

FECHA: 2020-12-20

EVENTO N: 2116

Se registraron sobre las cuencas del norte, específicamente en Q. Piedras Blancas con un valor de hasta 30mm.

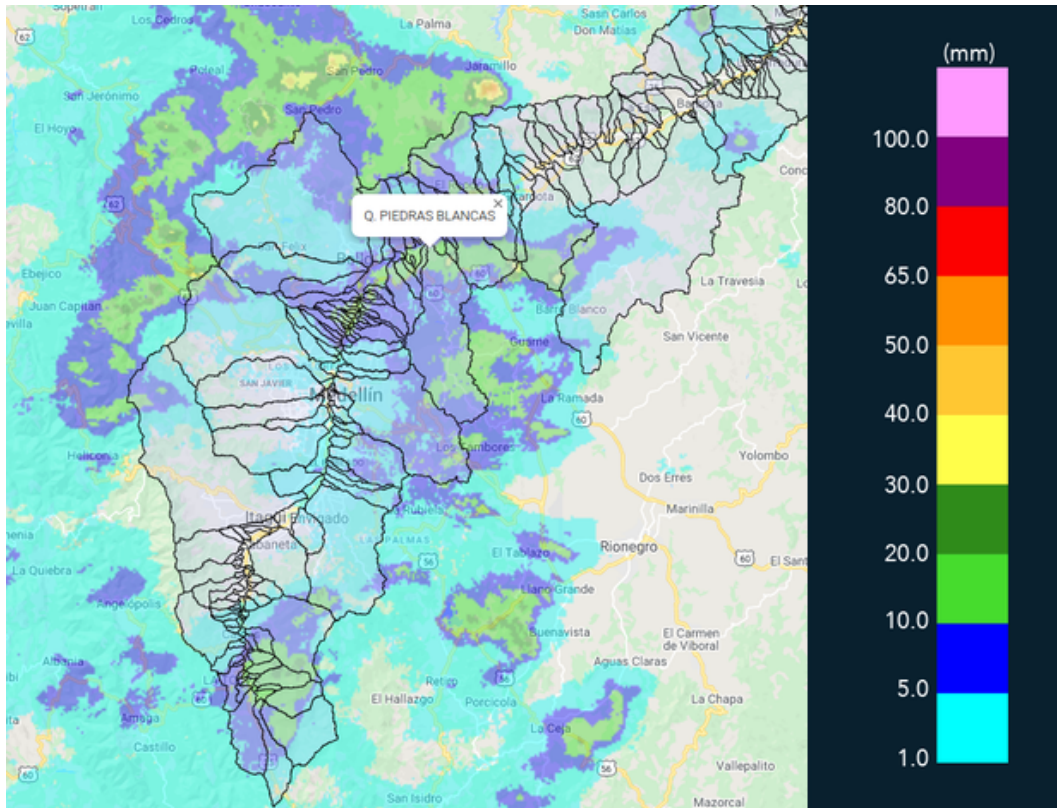

(h) Mapa de acumulados de lluvia radar durante el evento



RESUMEN REDES DE MONITOREO

FECHA: 2020-12-20	EVENTO N: 2116
-------------------	----------------

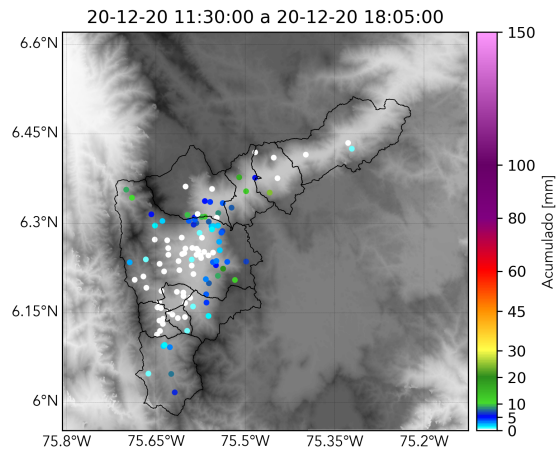

(i) Boletín Precipitación

Elaborado por: Oscar Sanchez - Estefania Lopez
Área Operacional
Sistema de Alerta Temprana
www.siatamedellin.gov.co / @siatamedellin
Teléfono: 4341987 - 4341993