



REGISTRO DE EVENTOS DE PRECIPITACIÓN				
FECHA: 2020-12-02		EVENTO N: 2109		
Caracterización de los eventos		Estaciones que registraron el evento		
Fecha inicio: 2020-12-02	Hora inicio: 19:45:00	N°	Nombre de la estación	Acumulado (mm)
Fecha fin: 2020-12-03	Hora fin: 06:15:00	234	I.E Manuel Jose Caicedo - Pluviometro	20.32
Duración evento	10 horas 30 min	323	Acueducto Hatillo - Pluviografica	18.8
Mayor intensidad de lluvia		70	Indural Km6 Medellin-Bogota	18.8
Magnitud	45.72 mm/hora Hora: 02:28:00	32	Colegio Presbitero Bernardo Montoya	18.03
Estación	32. Colegio Presbitero Bernardo Montoya	278	Vereda Potrerito - Pluviografica	18.03
Municipio	Copacabana, Maria	72	Jose Miguel de Restrepo	16.76
Mayor registro de lluvia acumulada		127	I.E. Manuel Jose Sierra - Sede la Holanda	16.0
Magnitud	20.32 mm	76	I.E. Fontidueno	16.0
Estación	234. I.E Manuel Jose Caicedo - Pluviometro	466	Argos Km1 Medellin-Bogota	14.48
Municipio	Barbosa, Aguas Calientes	373	Comfama Copacabana - Pluviografica	14.48
Descripción del evento de precipitación		320	Palmitas potrera - Pluvio	14.22
<p>El evento se caracterizó por la entrada de un sistema de precipitación de gran extensión proveniente de la subregión Oriente del departamento. Inició en las primeras horas de la noche del día ayer cubriendo la totalidad del valle con lluvias moderadas. Durante las horas de la madrugada, las precipitaciones se intensificaron al norte del valle especialmente sobre el municipio de Copacabana. La lluvias se han ido disipando durante las primeras horas de la mañana, sin embargo, es posible que vuelvan a ingresar lluvias desde el oriente de la región.</p>		383	Salinas Caldas - Pluviografica	13.46
		261	Deslizamiento La raya - Pluviografica	12.19
		274	Carpinelo amapolita - Pluvio	12.19
		61	Planta de Agua Bocatoma	12.19
		42	Escuela Rural Piedras Gordas	11.68
		253	Parque 3 Aguas - Pluvio	11.18
		55	I.E Reino de Belgica	10.67
		5	I.E Santa Elena	10.41
		16	I.E Ramon Munera Lopera	10.41
		35	I.E Joaquin Vallejo Arbelaez	10.41
		12	I.E Concejo de Medellin	10.16
		353	Villa del Socorro - Pluviografica	10.16
		369	Metro la estrella - Pluviografica	10.16
		352	Institucion Educativa La Candelaria - Pluviografica	10.16
		154	Centro de desarrollo infantil pequenos exploradores	10.16
		23	Instituto Jorge Robledo	9.91
		48	Escuela Rural Santa Angela	9.91
		356	Villa Niza - Pluviografica	9.91
		26	Escuela Rural El Plan	9.65
		52	Centro Veterinario y de Zootecnia CES	9.65
74	Edificio Gaspar de Rodas - Bello	9.4		
376	Feria de Ganado - Pluviografica	9.14		
289	Seminario Redemptoris - Pluviografica	8.89		
334	Manuel Mejia Vallejo - pluviografica	8.89		

Teléfono: (+57 4) 4341987 | Dirección Calle 50 71 - 147 Medellín - Colombia



IMÁGENES DEL RADAR METEOROLÓGICO

FECHA: 2020-12-02

EVENTO N: 2109

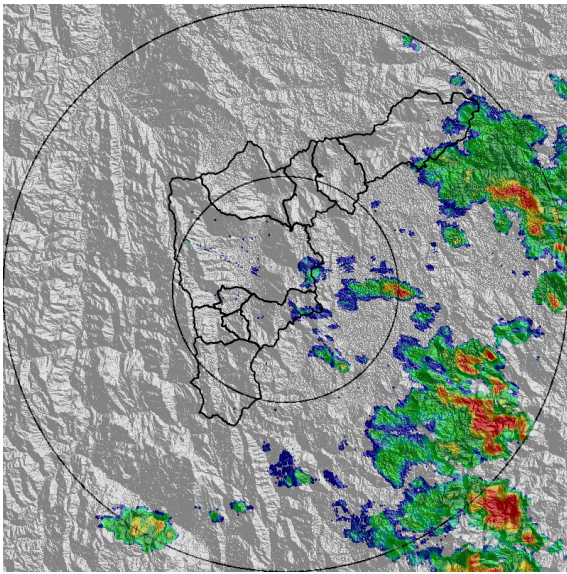

(a) 2020-12-02 19:45

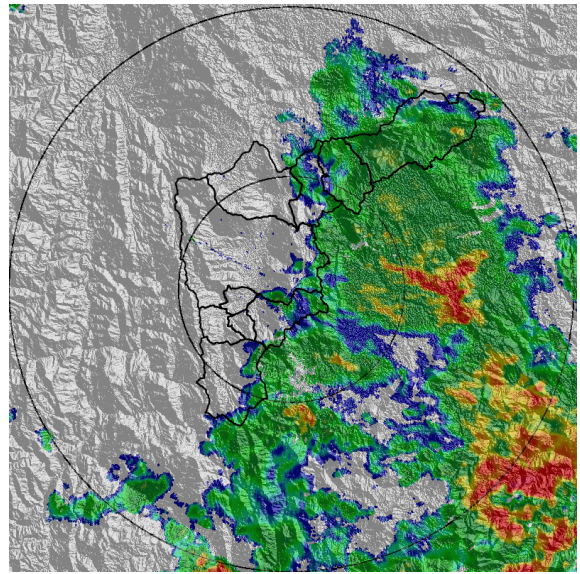

(b) 2020-12-02 21:40

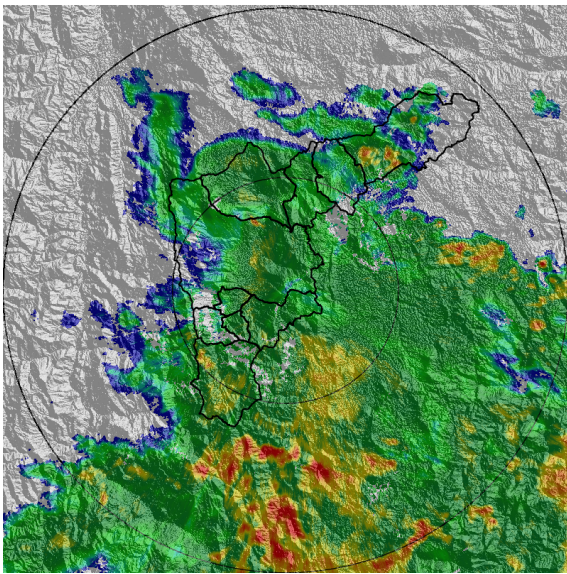

(c) 2020-12-02 23:24

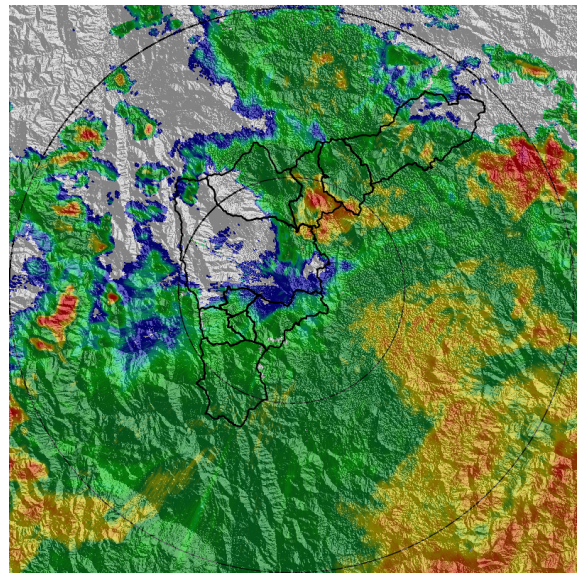

(d) 2020-12-03 02:20

Teléfono: (+57 4) 4341987 | Dirección Calle 50 71 - 147 Medellín - Colombia



Con el apoyo de:



Un proyecto de:



Alcaldía de Medellín

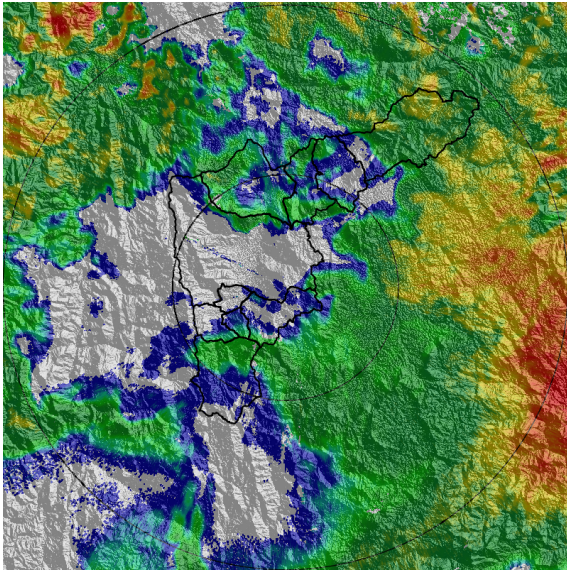

(e) 2020-12-03 04:15

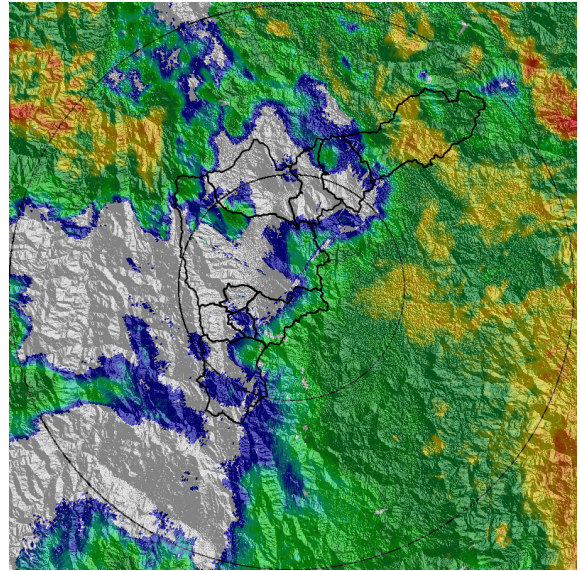

(f) 2020-12-03 04:56

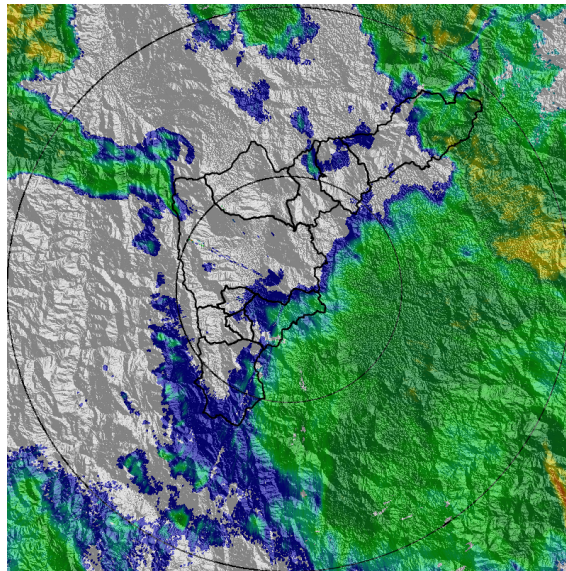

(g) 2020-12-03 06:14

Teléfono: (+57 4) 4341987 | Dirección Calle 50 71 - 147 Medellín - Colombia



Con el apoyo de:



Un proyecto de:



Alcaldía de Medellín



MAPA ACUMULADO

FECHA: 2020-12-02

EVENTO N: 2109

Los mayores acumulados se presentaron sobre las cuencas de las quebradas Los Chorros (Barbosa), Ovejas (San Vicente - Barbosa) y La Salada (Caldas) con valores cercanos a los 30 mm.

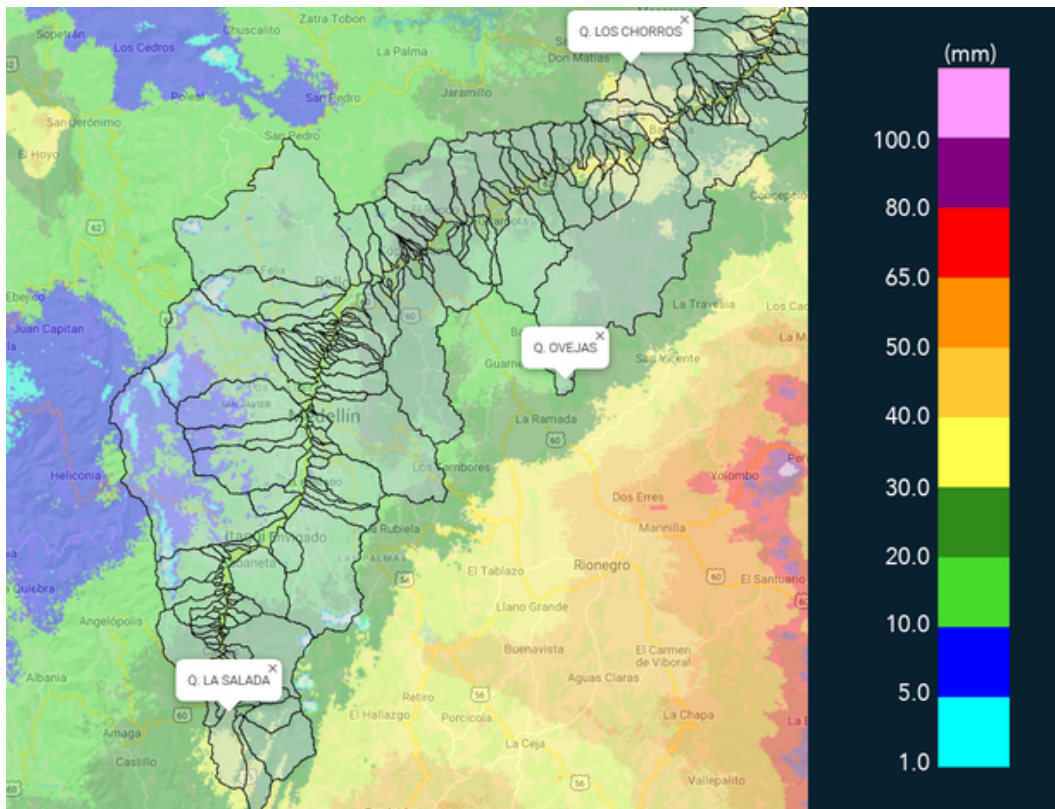

(h) Mapa de acumulados de lluvia radar durante el evento

Teléfono: (+57 4) 4341987 | Dirección Calle 50 71 - 147 Medellín - Colombia



Con el apoyo de:



Un proyecto de:



Alcaldía de Medellín



RESUMEN REDES DE MONITOREO

FECHA: 2020-12-02

EVENTO N: 2109

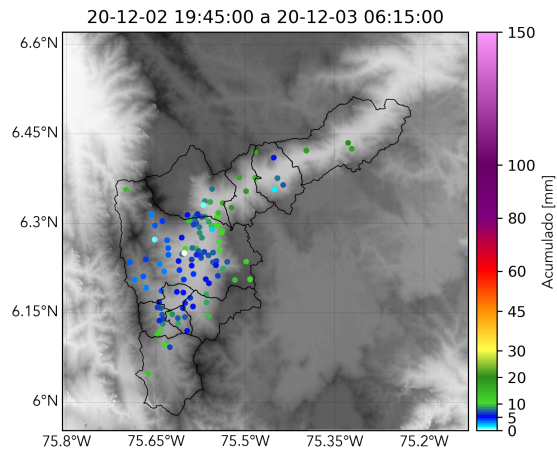

(i) Boletín Precipitación

Elaborado por: Andrés Felipe Bilbao - Oscar Sanchez  
Área Operacional  
Sistema de Alerta Temprana  
[www.siat.gov.co](http://www.siat.gov.co) / @siatamedellin  
Teléfono: 4341987 - 4341993

Teléfono: (+57 4) 4341987 | Dirección Calle 50 71 - 147 Medellín - Colombia



Con el apoyo de:



Un proyecto de:



Alcaldía de Medellín