



REGISTRO DE EVENTOS DE PRECIPITACIÓN			
FECHA: 2020-11-07		EVENTO N: 2082	
Caracterización de los eventos		Estaciones que registraron el evento	
Fecha inicio: 2020-11-07	Hora inicio: 13:30:00	N°	Nombre de la estación
Fecha fin: 2020-11-07	Hora fin: 18:20:00	184	Miraflores
Duración evento	4 horas 50 min	389	El Tesoro - Pluviografica
Mayor intensidad de lluvia		88	CUIDA Juan Cojo
Magnitud	76.2 mm/hora Hora: 18:12:00	37	Liceo Fernando Velez
Estación	70. Indural Km6 Medellin-Bogota	14	Escuela El Triunfo
Municipio	Copacabana, Rodas	253	Parque 3 Aguas - Pluvio
Mayor registro de lluvia acumulada		433	Salada Parte Alta - Pluviografica
Magnitud	26.67 mm	46	I.E La Milagrosa
Estación	184. Miraflores	392	Universidad San buenaventura - Pluviografica
Municipio	Medellin, 09 Buenos Aires	121	I.E Barrio Paris
Descripción del evento de precipitación		281	Megacolegio - Pluviografica
<p>El evento inició con la formación de núcleos de alta intensidad al oriente de la jurisdicción, los cuales se extendieron a los municipios del sur del valle y las comunas del centro de Medellín. Posteriormente, las lluvias en el sur se disiparon, excepto en Caldas, donde precipitaciones de muy alta intensidad, con granizo, fueron registradas. Después de esto, un nuevo núcleo de lluvias de altas intensidades se formó en Bello, en el corregimiento de San Félix, como también, en Barbosa y Girardota. Estas generaron aumento de nivel de riesgo, a naranja, de las quebradas de La Madera, La Loca y El Hato (todas ubicadas en Bello). Actualmente, se registran lluvias de alta intensidad sobre el occidente de Copacabana y Girardota, como también en Barbosa e Itagüí; en Bello se presentan precipitaciones de baja intensidad.</p>		289	Seminario Redemptoris - Pluviografica
		275	Q. La loca El cafetal - Pluvio
		70	Indural Km6 Medellin-Bogota
		282	La isla - Pluviografica
		129	Colegio Divino Salvador
		52	Centro Veterinario y de Zootecnia CES
		76	I.E. Fontidueno
		31	Colegio Jose Manuel Sierra
		242	IE Jesus Maria Valle
		44	I.E Villa Turbay
		432	Andalucia Caldas - Pluviografica
		373	Comfama Copacabana - Pluviografica
		383	Salinas Caldas - Pluviografica
		211	La Ladera
		324	E.R Jamundi - Pluviografica
		295	Laguna Quitasol - Pluviografica
		72	Jose Miguel de Restrepo
		47	Villa Nueva Sede La Luz
		89	I.E Pedro Nel
		61	Planta de Agua Bocatoma
261	Deslizamiento La raya - Pluviografica		
437	Paradero Jalisco San Felix - Pluviografica		
32	Colegio Presbitero Bernardo Montoya		
466	Argos Km1 Medellin-Bogota		

Teléfono: (+57 4) 4341987 | Dirección Calle 50 71 - 147 Medellín - Colombia



IMÁGENES DEL RADAR METEOROLÓGICO

FECHA: 2020-11-07

EVENTO N: 2082

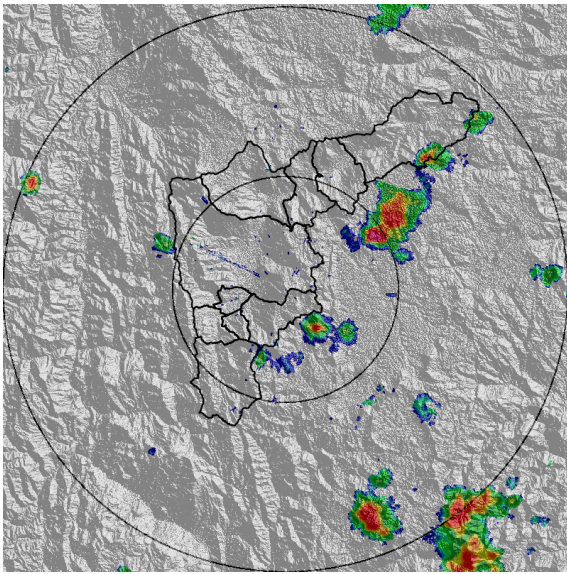

(a) 2020-11-07 13:31

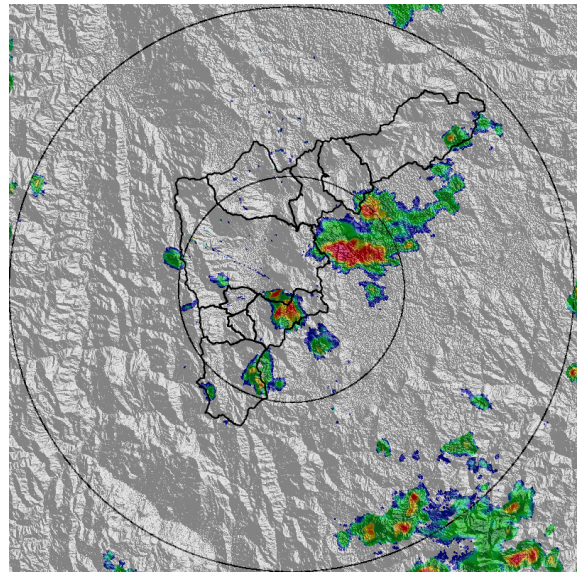

(b) 2020-11-07 14:02

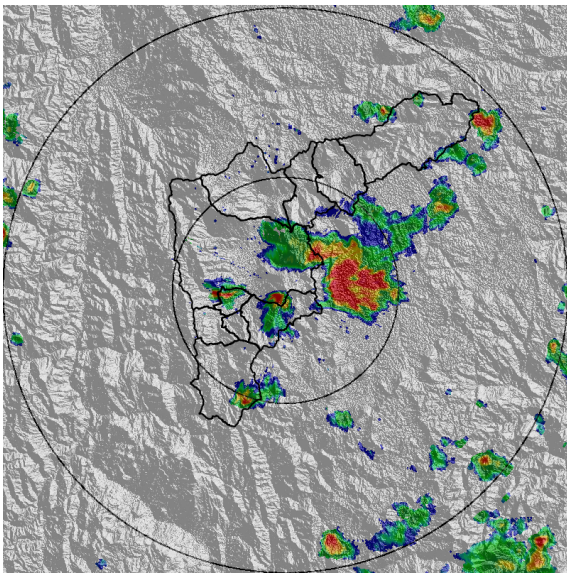

(c) 2020-11-07 14:28

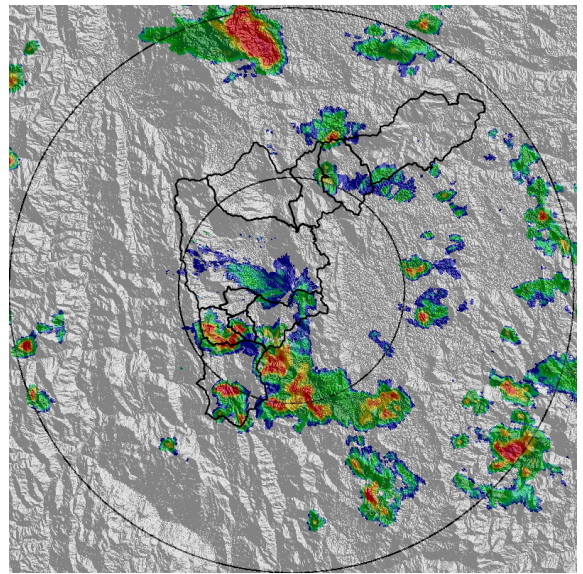

(d) 2020-11-07 15:56

Teléfono: (+57 4) 4341987 | Dirección Calle 50 71 - 147 Medellín - Colombia



Con el apoyo de:



Un proyecto de:



Alcaldía de Medellín

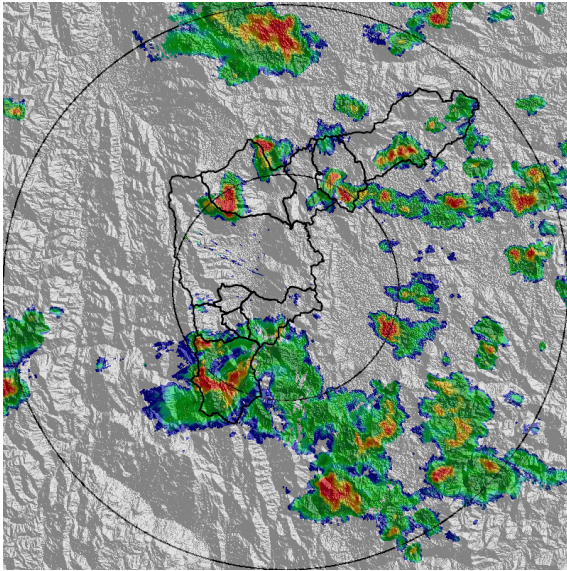

(e) 2020-11-07 16:43

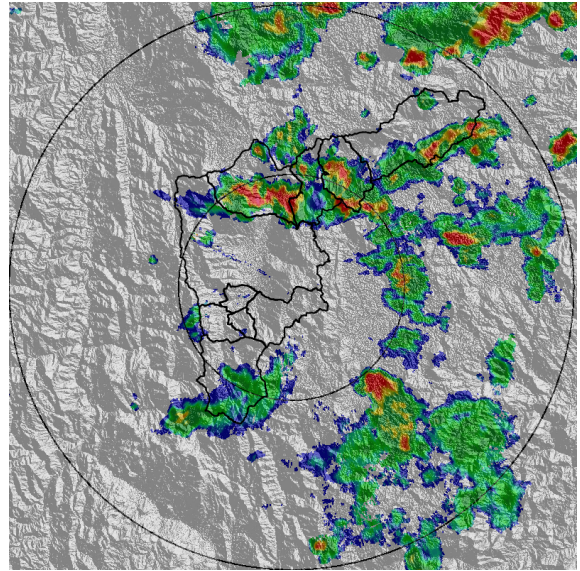

(f) 2020-11-07 17:30

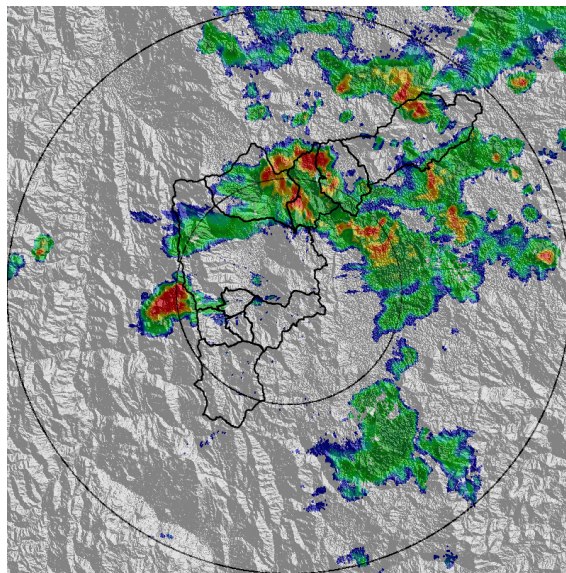

(g) 2020-11-07 18:17

Teléfono: (+57 4) 4341987 | Dirección Calle 50 71 - 147 Medellín - Colombia



Con el apoyo de:



Un proyecto de:



Alcaldía de Medellín



MAPA ACUMULADO

FECHA: 2020-11-07

EVENTO N: 2082

Los mayores acumulados de precipitación de radar, se presentaron en la cuenca de la quebrada La Salada en Caldas con valores que alcanzan los 100 mm. Mientras que en las demás cuencas del Valle de Aburrá los valores máximos oscilan entre los 10 y 40 mm.

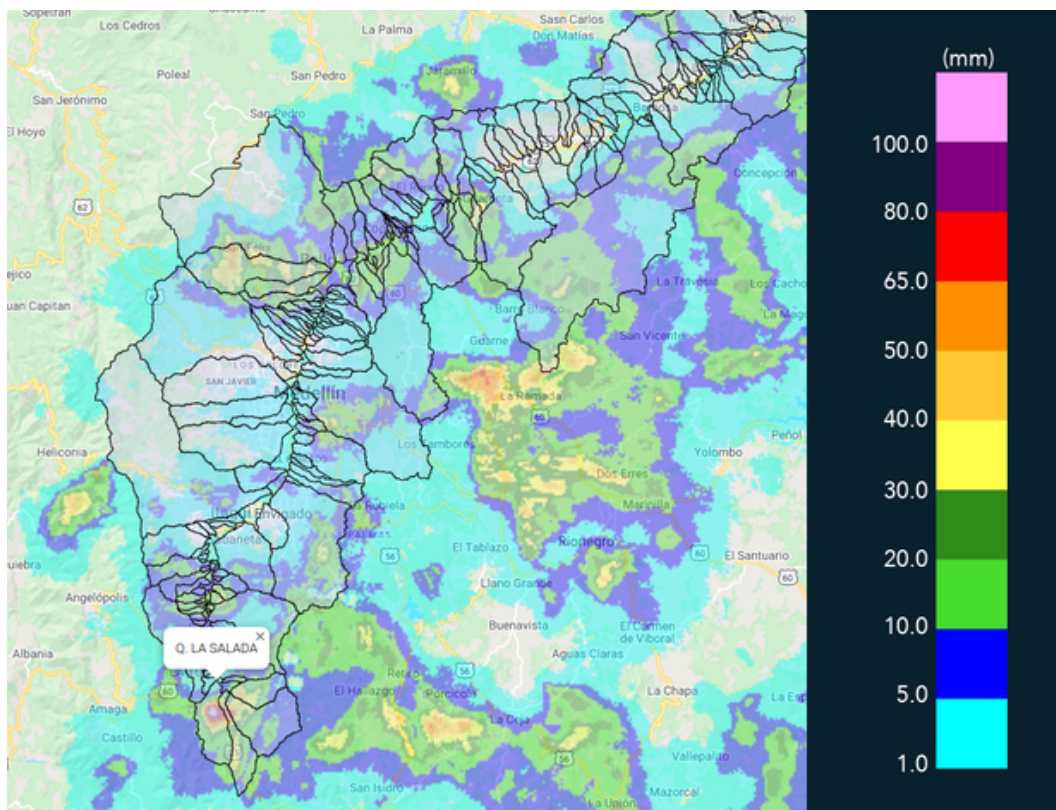

(h) Mapa de acumulados de lluvia radar durante el evento



MAPA DESCARGAS ELÉCTRICAS

FECHA: 2020-11-07

EVENTO N: 2082

Se registraron en total 87 descargas eléctricas de tipo nube-tierra, 36 en Caldas, 27 en Medellín, 9 en Bello, 6 La Estrella, 5 Envigado y 4 Girardota.

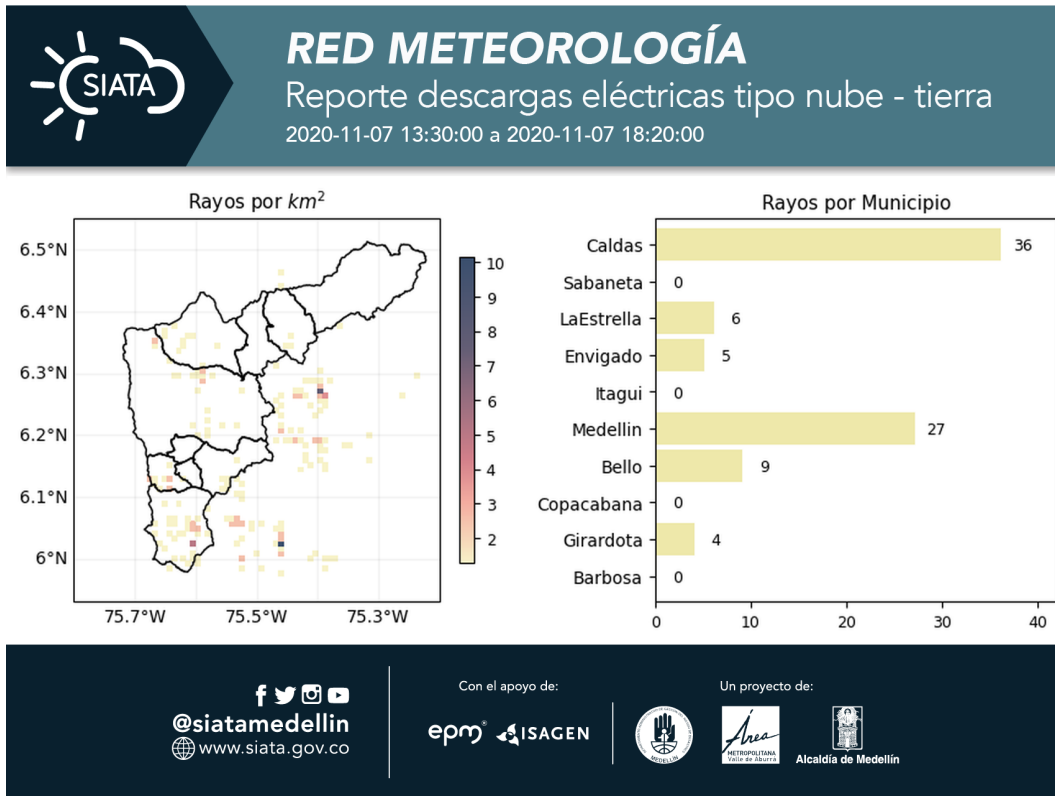

(i) Mapa de descargas eléctricas durante el evento



RESUMEN DE REGISTROS DE NIVEL				
Estación	Ubicación	Pico de la hidrografa [m]	Fecha y Hora	Máximo nivel de riesgo alcanzado
155. El Hato	Bello - Comuna 04	1.15	2020-11-07 18:20:00	Naranja
135. Q. La loca - Nivel	Bello - Comuna 03	0.93	2020-11-07 18:10:00	Naranja
134. Q. La Madera - Nivel	Bello - Comuna 02	1.54	2020-11-07 17:56:00	Naranja

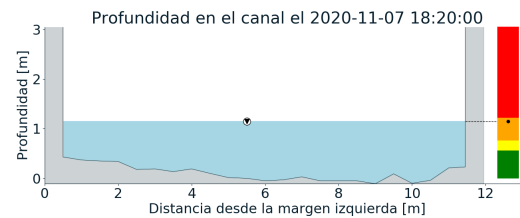
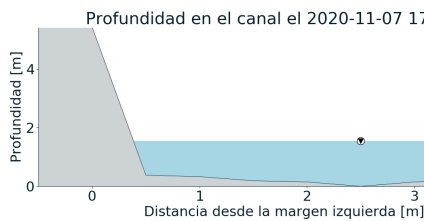
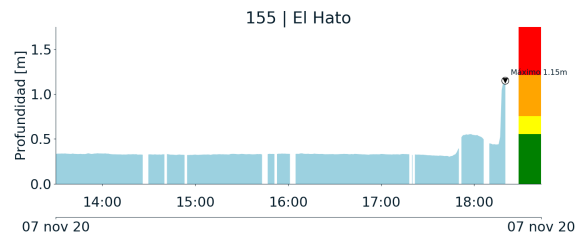

(j)

(k)

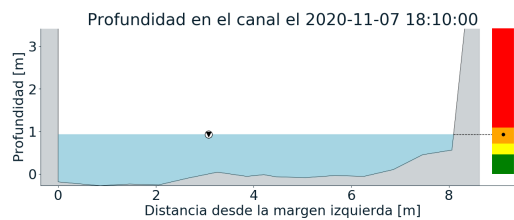

(l)

Teléfono: (+57 4) 4341987 | Dirección Calle 50 71 - 147 Medellín - Colombia



Con el apoyo de:



Un proyecto de:



Alcaldía de Medellín



RESUMEN REDES DE MONITOREO

FECHA: 2020-11-07

EVENTO N: 2082

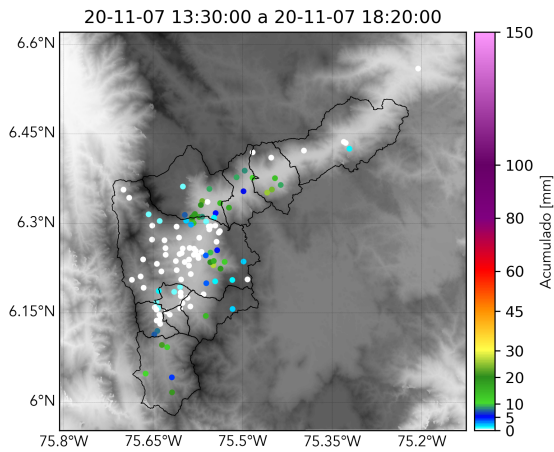

(m) Boletín Precipitación

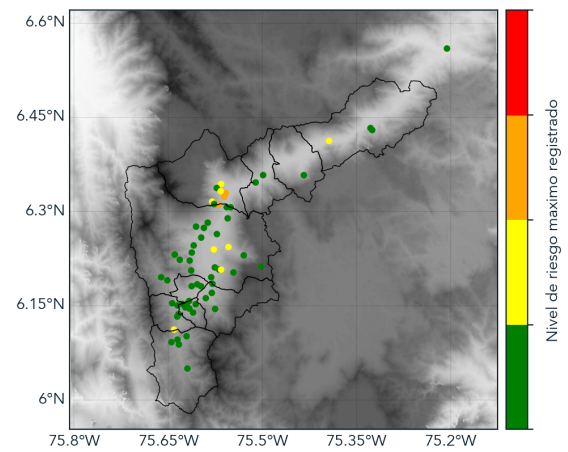

(n) Boletín Nivel

Elaborado por: Valentina Ramirez - Oscar Sanchez
Área Operacional
Sistema de Alerta Temprana
www.siatamedellin.gov.co / @siatamedellin
Teléfono: 4341987 - 4341993

Teléfono: (+57 4) 4341987 | Dirección Calle 50 71 - 147 Medellín - Colombia



Con el apoyo de:



Un proyecto de:



Alcaldía de Medellín