



REGISTRO DE EVENTOS DE PRECIPITACIÓN

FECHA: 2020-11-05	EVENTO N: 2081
-------------------	----------------

Caracterización de los eventos		Estaciones que registraron el evento			
Fecha inicio: 2020-11-05	Hora inicio: 22:40:00	N°	Nombre de la estación	Acumulado (mm)	
Fecha fin: 2020-11-06	Hora fin: 06:20:00	47	Villa Nueva Sede La Luz	25.65	
Duración evento	7 horas 40 min	278	Vereda Potrerito - Pluviografica	24.64	
Mayor intensidad de lluvia		46	I.E La Milagrosa	21.08	
Magnitud	67.06 mm/hora Hora: 00:51:00	184	Miraflores	20.57	
Estación	41. Comisaria El Poblado	234	I.E Manuel Jose Caicedo - Pluviometro	20.32	
Municipio	Medellin, 14 El Poblado	30	Salon Social Barbosa	18.29	
Mayor registro de lluvia acumulado		189	Q. La Sanin - Pluviografica	17.78	
Magnitud	25.65 mm	129	Colegio Divino Salvador	17.27	
Estación	47. Villa Nueva Sede La Luz	289	Seminario Redemptoris - Pluviografica	17.02	
Municipio	Copacabana, Zarzal La Luz	323	Acueducto Hatillo - Pluviografica	15.75	
Descripción del evento de precipitación		70	Indural Km6 Medellin-Bogota	13.21	
<p>El evento inició con la formación de lluvias de baja intensidad al occidente del municipio de Medellín, que se fueron extendiendo e intensificando sobre el corregimiento de Santa Elena y la comuna El Poblado donde causaron el aumento en el nivel de las quebradas Q. La Sanin y Q. La Presidenta. En su desplazamiento al nororiente, las lluvias cesaron en el municipio de Medellín y se trasladaron a Copacabana, mientras que en Barbosa se registraba la formación de un núcleo con altas intensidades sobre el área urbana de este municipio. Luego, los dos sistemas de lluvias se juntaron, causando lluvias predominantemente de bajas intensidades sobre todos los municipios del norte del Valle de Aburrá. Después, las lluvias continuaron su desplazamiento al nororiente disminuyendo su extensión e intensidad en el norte del valle.</p>		295	Laguna Quitasol - Pluviografica	11.68	
		56	I.E Inem Jose Felix de Restrepo Sede Santa Catalina	10.16	
		352	Institucion Educativa La Candelaria - Pluviografica	10.16	
		44	I.E Villa Turbay	10.16	
		373	Comfama Copacabana - Pluviografica	9.4	
		211	La Ladera	9.4	
		35	I.E Joaquin Vallejo Arbelaez	9.14	
		41	Comisaria El Poblado	7.87	
		274	Carpinelo amapolita - Pluvio	7.62	
		16	I.E Ramon Munera Lopera	7.37	
		26	Escuela Rural El Plan	6.86	
		324	E.R Jamundi - Pluviografica	6.6	
		66	I.E San Andres (Sede El Socorro)	6.35	



IMÁGENES DEL RADAR METEOROLÓGICO

FECHA: 2020-11-05

EVENTO N: 2081

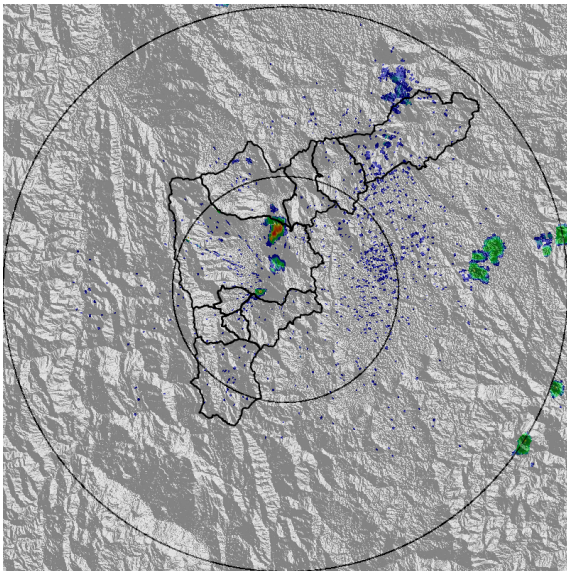

(a) 2020-11-05 22:48

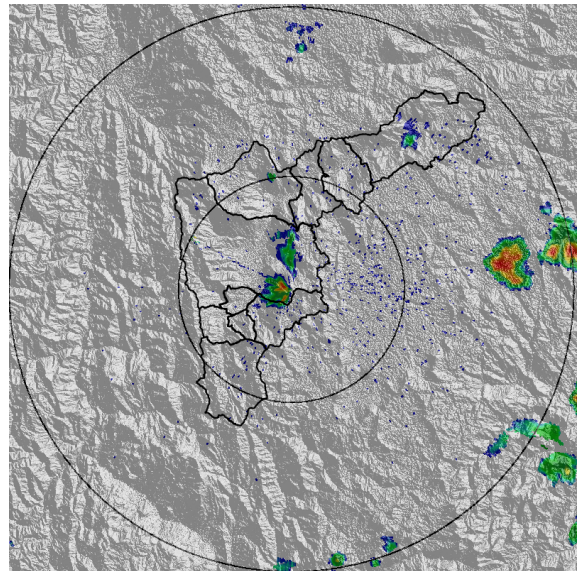

(b) 2020-11-06 00:01

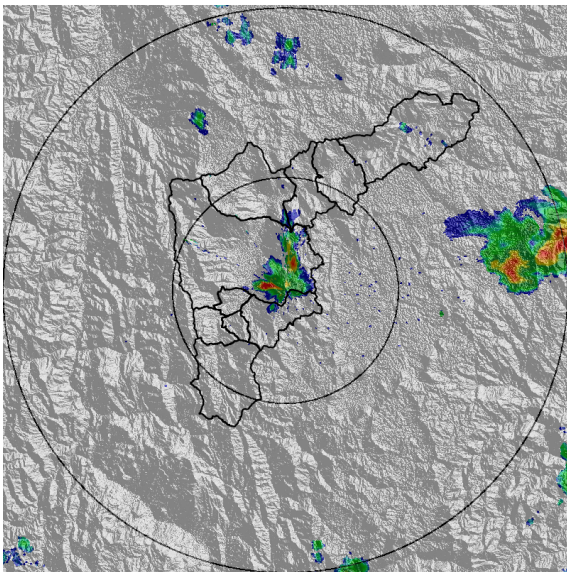

(c) 2020-11-06 00:42

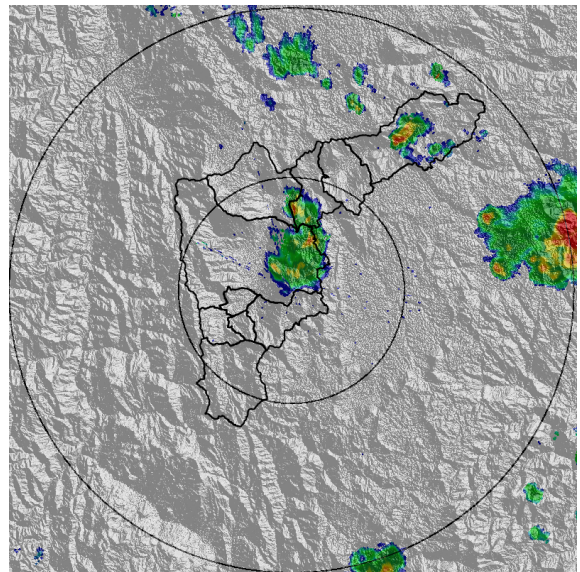

(d) 2020-11-06 01:19

Teléfono: (+57 4) 4341987 | Dirección Calle 50 71 - 147 Medellín - Colombia



Con el apoyo de:



Un proyecto de:



Alcaldía de Medellín

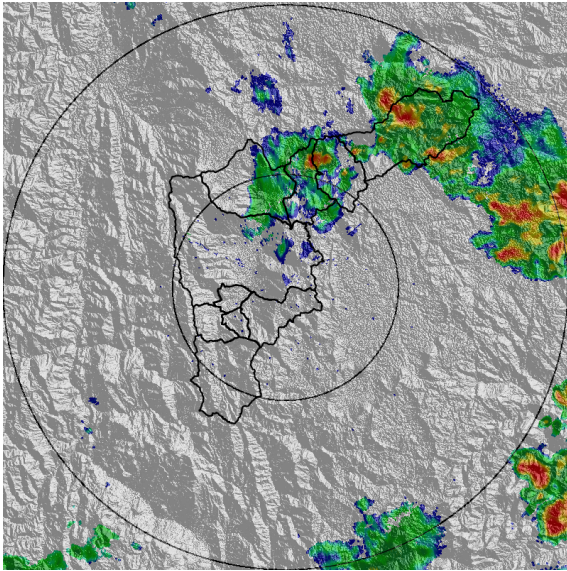

(e) 2020-11-06 02:32

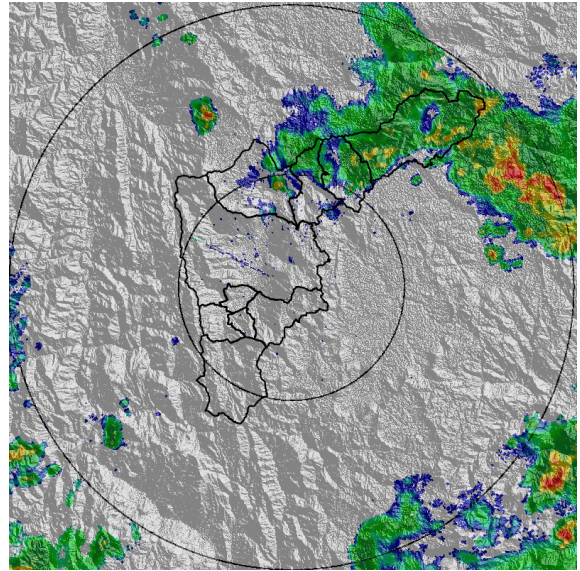

(f) 2020-11-06 03:18

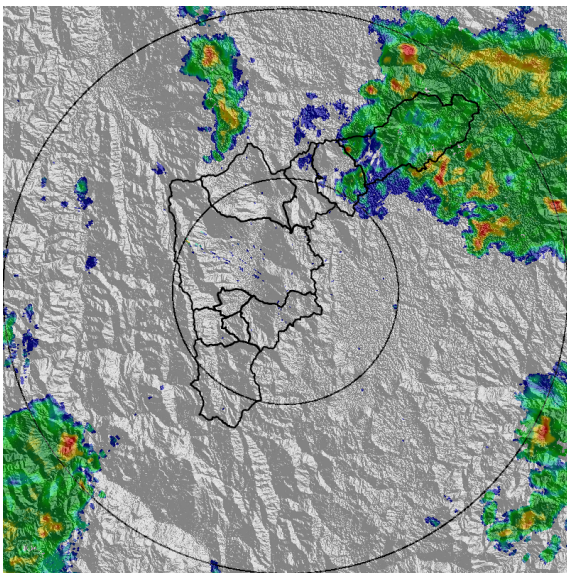

(g) 2020-11-06 04:26

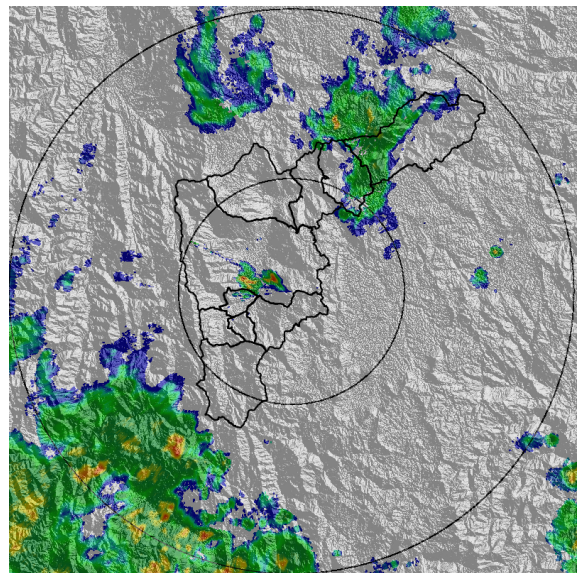

(h) 2020-11-06 06:20

Teléfono: (+57 4) 4341987 | Dirección Calle 50 71 - 147 Medellín - Colombia



Con el apoyo de:



Un proyecto de:



Alcaldía de Medellín



MAPA ACUMULADO

FECHA: 2020-11-05

EVENTO N: 2081

El mayor acumulado de radar se registró en la cuenca de la Q. Cestillal en el municipio de Barbosa con un valor de hasta 40 mm, en el resto del municipio y parte de los municipios de Girardota y Copacabana, los acumulados no superan los 20mm.

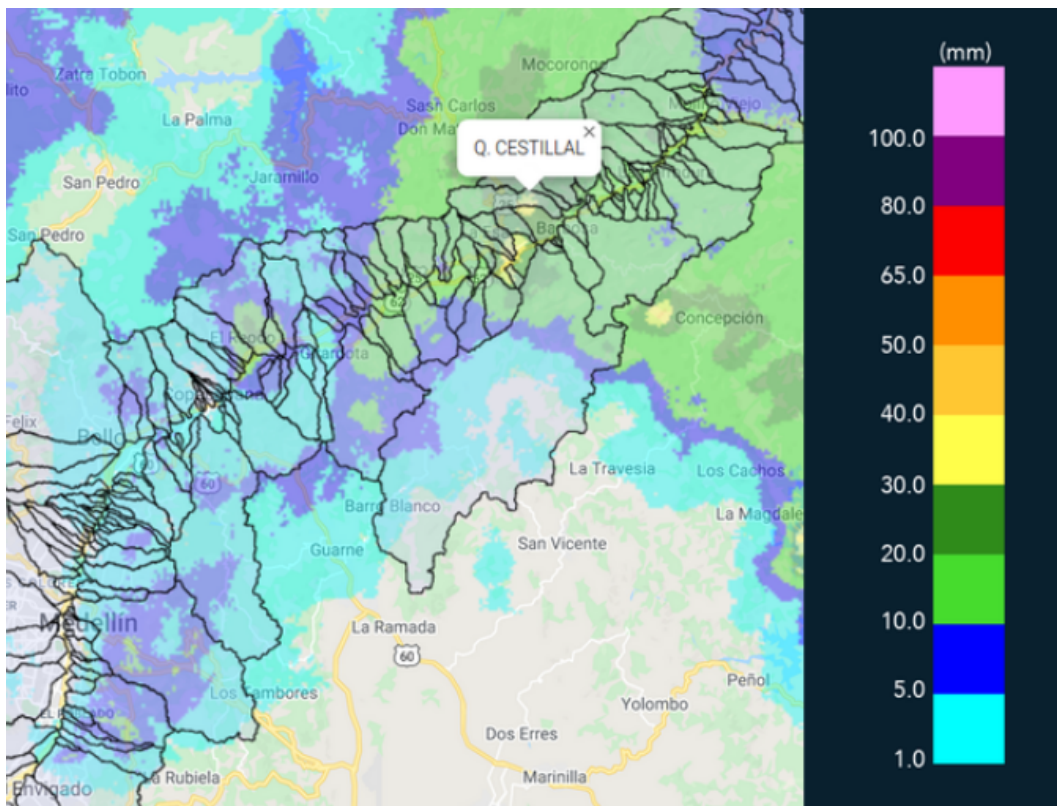

(i) Mapa de acumulados de lluvia radar durante el evento



MAPA DESCARGAS ELÉCTRICAS

FECHA: 2020-11-05

EVENTO N: 2081

Se registraron en total 7 descargas eléctricas de tipo - nube tierra en el municipio de Barbosa.

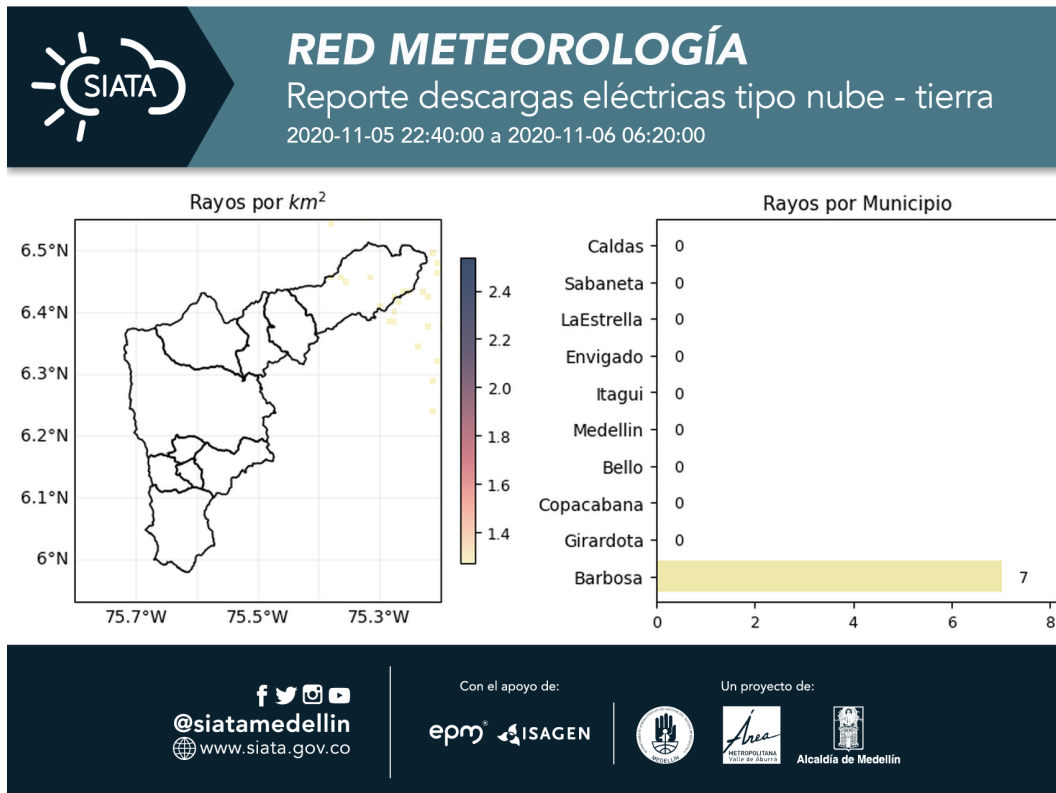

(j) Mapa de descargas eléctricas durante el evento



RESUMEN DE REGISTROS DE NIVEL				
Estación	Ubicación	Pico de la hidrografa [m]	Fecha y Hora	Máximo nivel de riesgo alcanzado
332. Presidenta Puente Peatonal Exito - Nivel	Medellín - 14 El Poblado	2.31	2020-11-06 01:03:00	Rojo
333. La presidenta Vizcaya - Nivel	Medellín - 14 El Poblado	0.71	2020-11-06 01:01:00	Naranja
187. Q. La Sanin - Nivel	Medellín - None	1.12	2020-11-06 00:55:00	Naranja
101. Parque lineal de la presidenta	Medellín - 14 El Poblado	1.38	2020-11-06 01:00:00	Naranja

Teléfono: (+57 4) 4341987 | Dirección Calle 50 71 - 147 Medellín - Colombia



Con el apoyo de:



Un proyecto de:



Alcaldía de Medellín

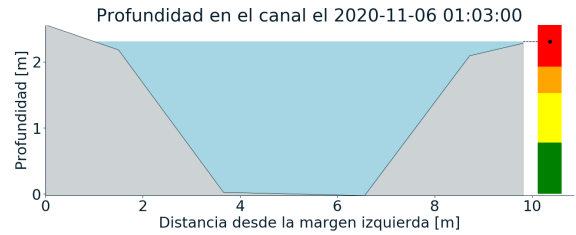
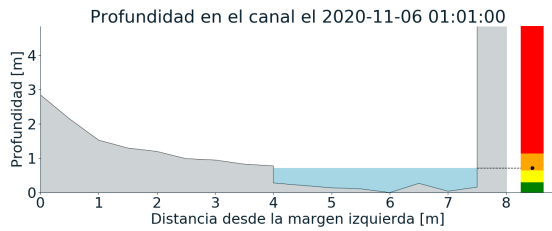
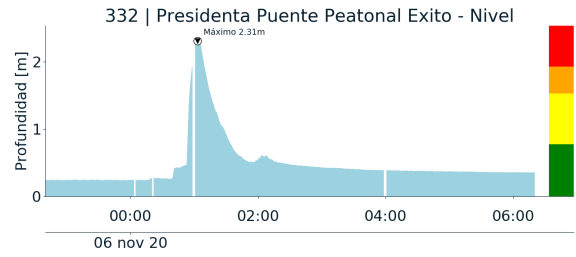
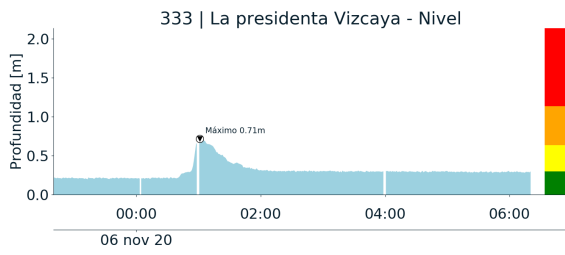

(k)

(l)

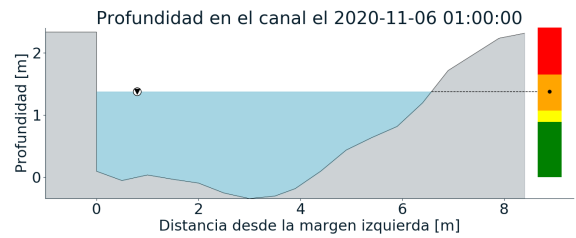
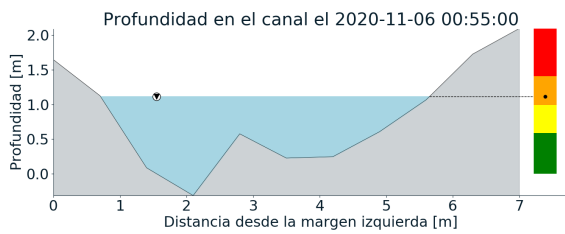
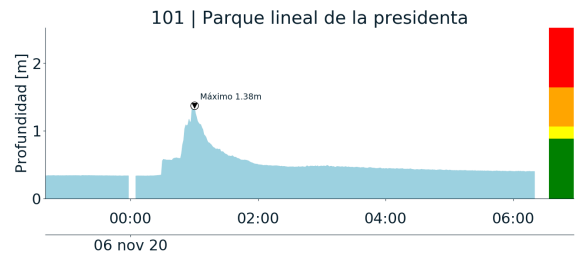
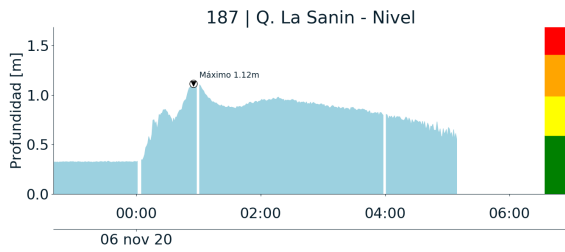

(m)

(n)



RESUMEN REDES DE MONITOREO

FECHA: 2020-11-05

EVENTO N: 2081

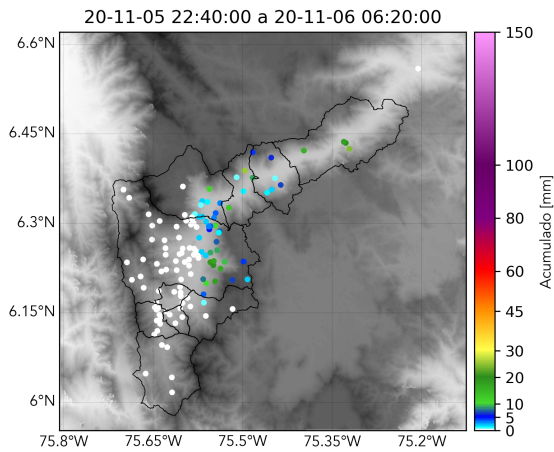

(o) Boletín Precipitación

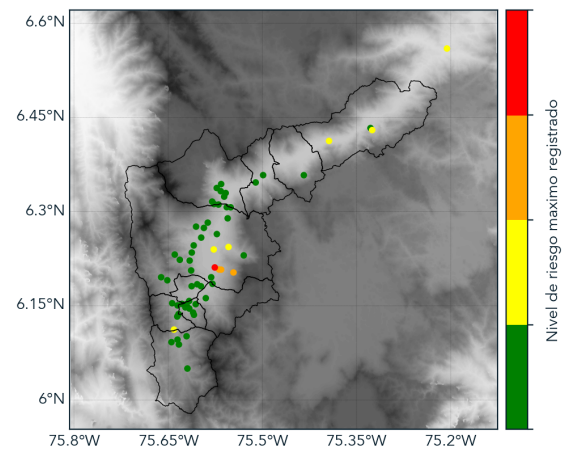

(p) Boletín Nivel

Elaborado por: Santiago Londoño - Monica Acosta
Área Operacional
Sistema de Alerta Temprana
www.siatamedellin.gov.co / @siatamedellin
Teléfono: 4341987 - 4341993