



REGISTRO DE EVENTOS DE PRECIPITACIÓN				
FECHA: 2020-10-31		EVENTO N: 2076		
Caracterización de los eventos		Estaciones que registraron el evento		
Fecha inicio: 2020-10-31	Hora inicio: 10:40:00	N°	Nombre de la estación	Acumulado (mm)
Fecha fin: 2020-11-01	Hora fin: 06:20:00	72	Jose Miguel de Restrepo	55.12
Duración evento	19 horas 40 min	418	Montanita San Antonio - Pluviografica	51.82
Mayor intensidad de lluvia		2	Escuela Rural La Verde	47.5
Magnitud	140.21 mm/hora Hora: 22:11:00	26	Escuela Rural El Plan	45.97
Estación	31. Colegio Jose Manuel Sierra	452	Puente Gabino - Pluviografica	45.72
Municipio	Girardota, Calle Bolivar	320	Palmitas potrera - Pluvio	45.47
Mayor registro de lluvia acumulada		18	Escuela El Salado	42.67
Magnitud	55.12 mm	43	Escuela Rural Quebrada Larga	39.37
Estación	72. Jose Miguel de Restrepo	36	Colegio Concejo de Itagui	38.86
Municipio	Copacabana, La Veta	253	Parque 3 Aguas - Pluvio	37.59
Descripción del evento de precipitación		261	Deslizamiento La raya - Pluviografica	36.32
<p>El evento finalizado en la mañana del sábado 31 de octubre de 2020 dejó humedad remanente en la atmósfera, lo que propició, horas más tarde, la formación de nuevos núcleos convectivos de lluvias de moderada intensidad, distribuidos de manera local en todos los municipios del Valle de Aburrá. Cerca del mediodía, las mayores intensidades se registraban en los corregimientos del occidente de Medellín, el municipio de La Estrella y el norte de la jurisdicción. Durante las primeras horas de la noche, todo el Valle de Aburrá fue cubierto por lluvias de baja intensidad provenientes del nor-occidente. Luego, las precipitaciones se intensificaron en San Antonio de Prado (Medellín), La Estrella y Caldas, y continuaron desplazándose hacia el sur-oriente. Aunque la intensidad de las lluvias disminuyó en el transcurso de la noche, estas permanecieron cubriendo todos los municipios del valle hasta aproximadamente las 3:00, cuando las lluvias empezaron a disiparse en el occidente de Medellín y los municipios del sur. Actualmente se registran precipitaciones de baja intensidad sobre los municipios del norte del Valle de Aburrá.</p>		3	Escuela Rural Yarumalito	35.05
		171	Escombrera Mocatan - Pluvio	34.8
		8	Escuela CEDEPRO	34.54
		383	Salinas Caldas - Pluviografica	34.54
		5	I.E Santa Elena	33.53
		230	Alcaldía La Estrella - Pluvio	33.27
		61	Planta de Agua Bocatoma	32.26
		433	Salada Parte Alta - Pluviografica	32.26
		288	Colegio Waldorf - Pluviografica	32.0
		10	Escuela Rural El Boqueron	31.75
		29	Escuela Marina Orth	31.5
		323	Acueducto Hatillo - Pluviografica	30.99
		295	Laguna Quitasol - Pluviografica	30.73
		4	I.E Hector Rogelio Montoya	30.73
		38	Casa Cultura La Estrella	30.73
		429	Perfilador de Viento - Pluviografica	30.48
		328	Escuela Ingenieros Envigado - Pluviografica	29.72
		51	Represa La Garcia	29.46
		289	Seminario Redemptoris - Pluviografica	29.46
		58	Escuela Luis Javier Garcia Isaza	28.19
127	I.E. Manuel Jose Sierra - Sede la Holanda	28.19		
25	Escuela Rural Astilleros	27.43		
266	Himalaya - Pluvio	27.18		
9	Instituto Pedro Justo Berrio	26.67		

Teléfono: (+57 4) 4341987 | Dirección Calle 50 71 - 147 Medellín - Colombia



IMÁGENES DEL RADAR METEOROLÓGICO

FECHA: 2020-10-31

EVENTO N: 2076

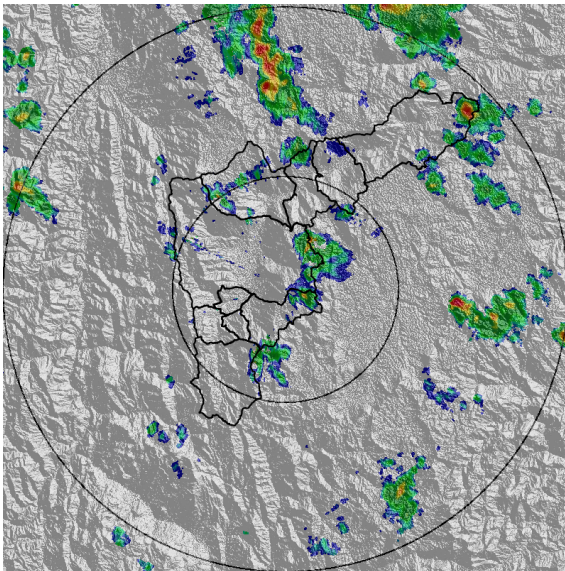

(a) 2020-10-31 10:45

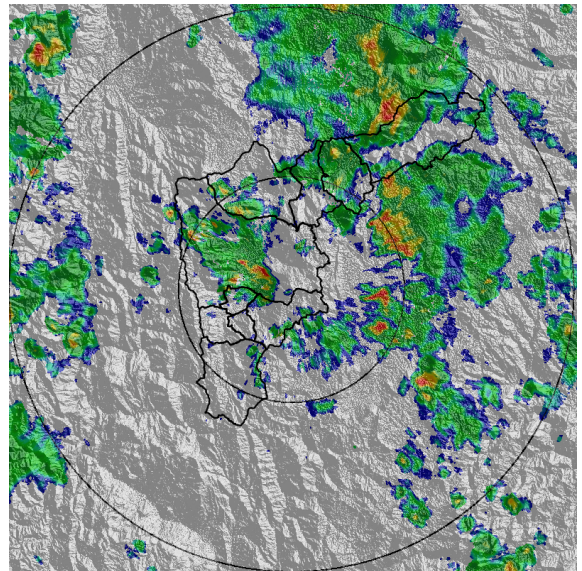

(b) 2020-10-31 12:18

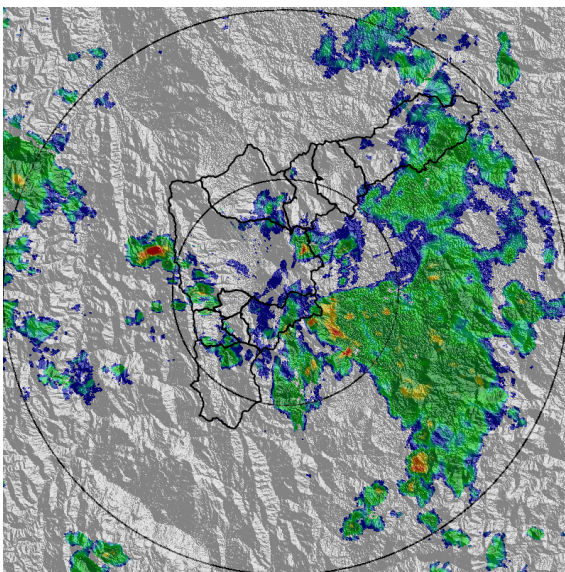

(c) 2020-10-31 13:26

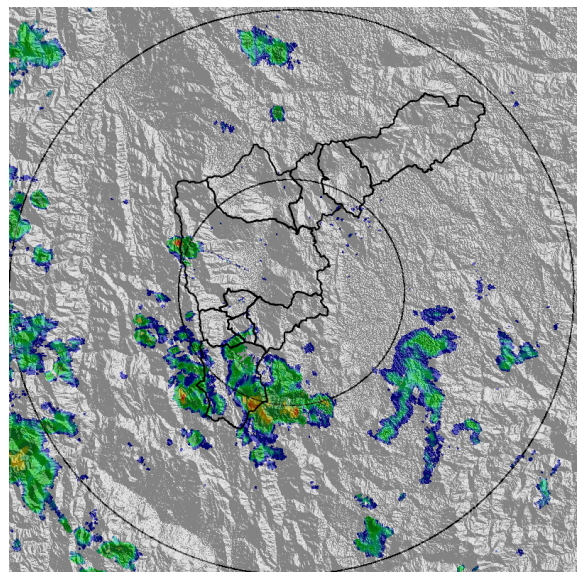

(d) 2020-10-31 14:54

Teléfono: (+57 4) 4341987 | Dirección Calle 50 71 - 147 Medellín - Colombia

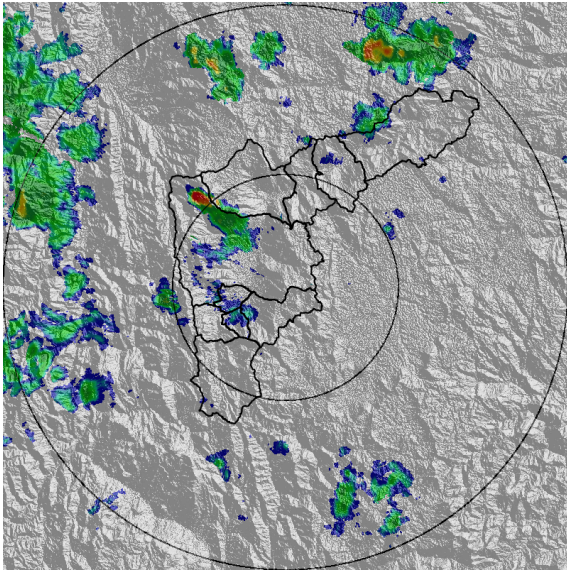

(e) 2020-10-31 16:28

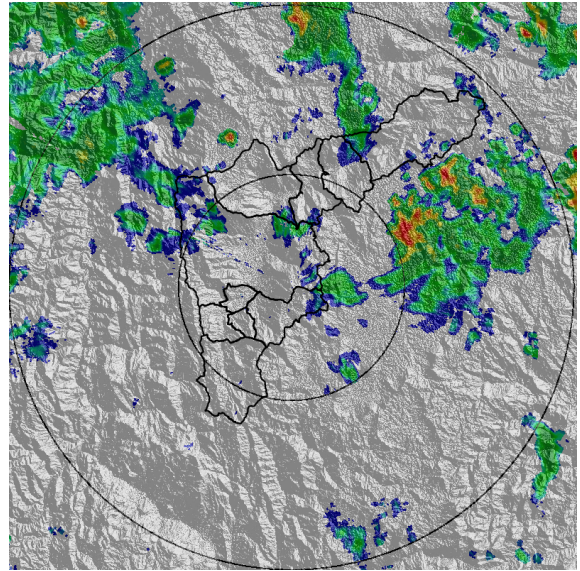

(f) 2020-10-31 17:56

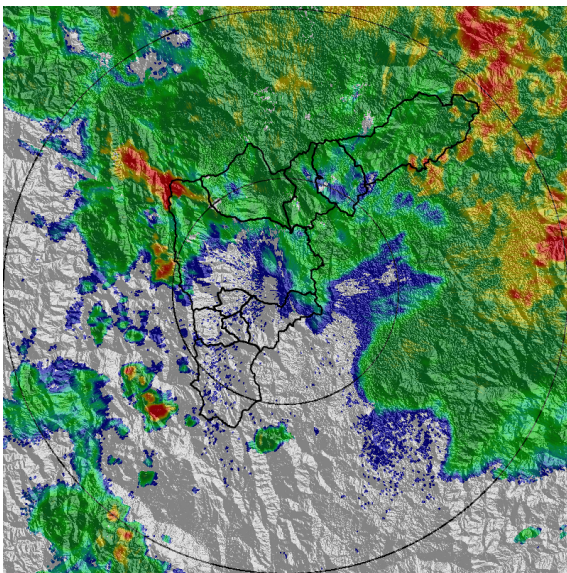

(g) 2020-10-31 20:00

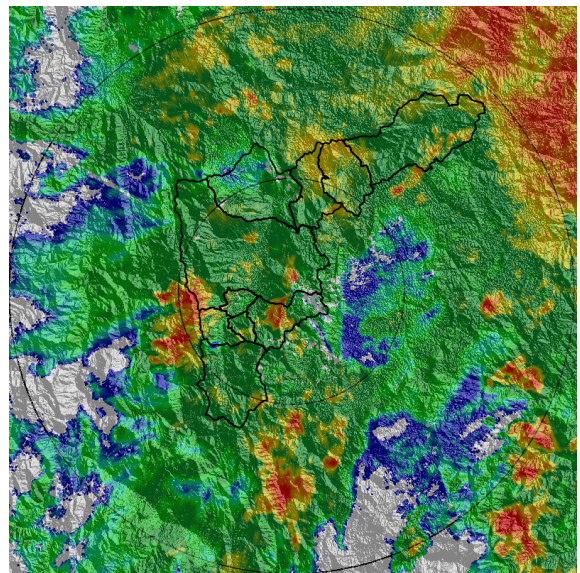

(h) 2020-10-31 21:55

Teléfono: (+57 4) 4341987 | Dirección Calle 50 71 - 147 Medellín - Colombia



Con el apoyo de:



Un proyecto de:



Alcaldía de Medellín

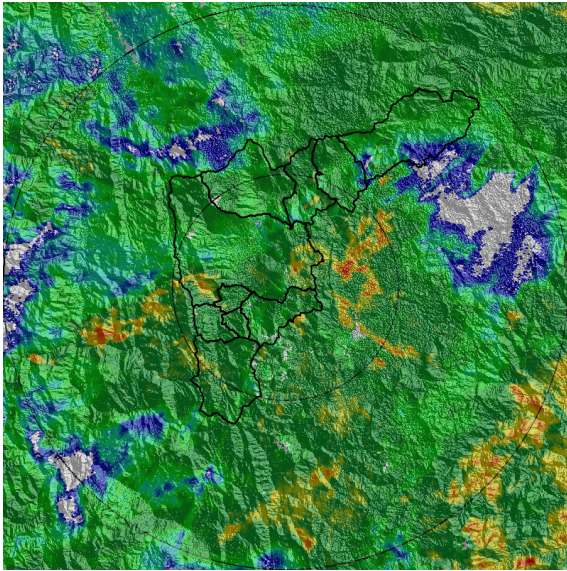

(i) 2020-10-31 23:02

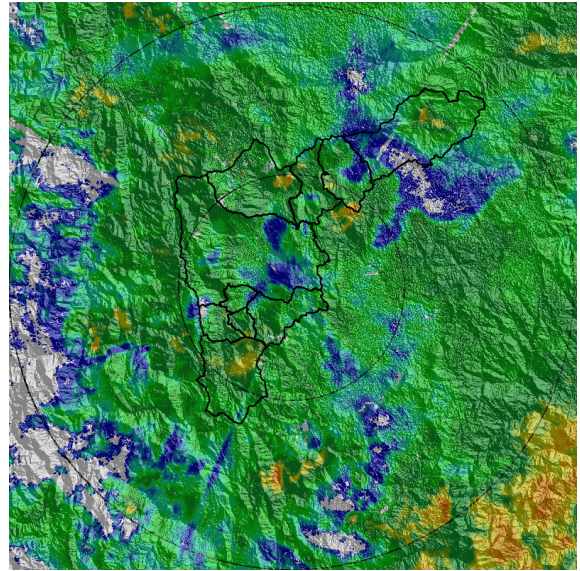

(j) 2020-11-01 00:31

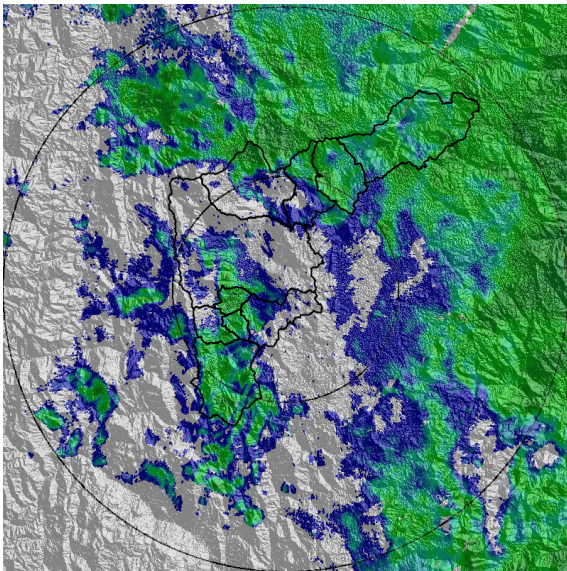

(k) 2020-11-01 03:22

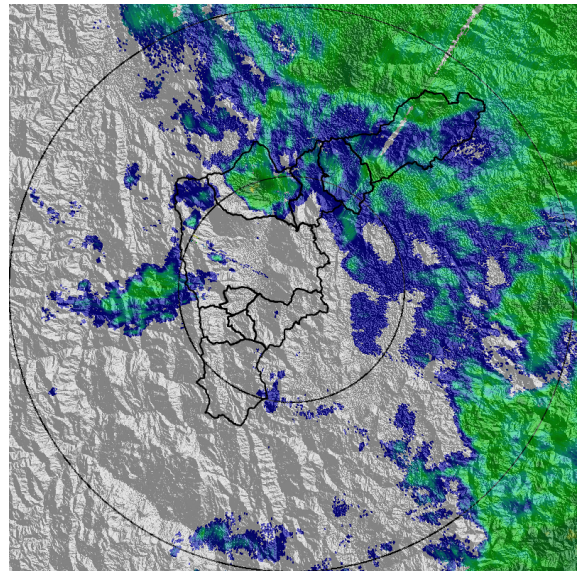

(l) 2020-11-01 06:19

Teléfono: (+57 4) 4341987 | Dirección Calle 50 71 - 147 Medellín - Colombia



Con el apoyo de:



Un proyecto de:



Alcaldía de Medellín



MAPA ACUMULADO

FECHA: 2020-10-31

EVENTO N: 2076

De acuerdo con la información del radar meteorológico, se han registrado acumulados de lluvia entre los 30 y 50 mm sobre todo el Valle de Aburrá.

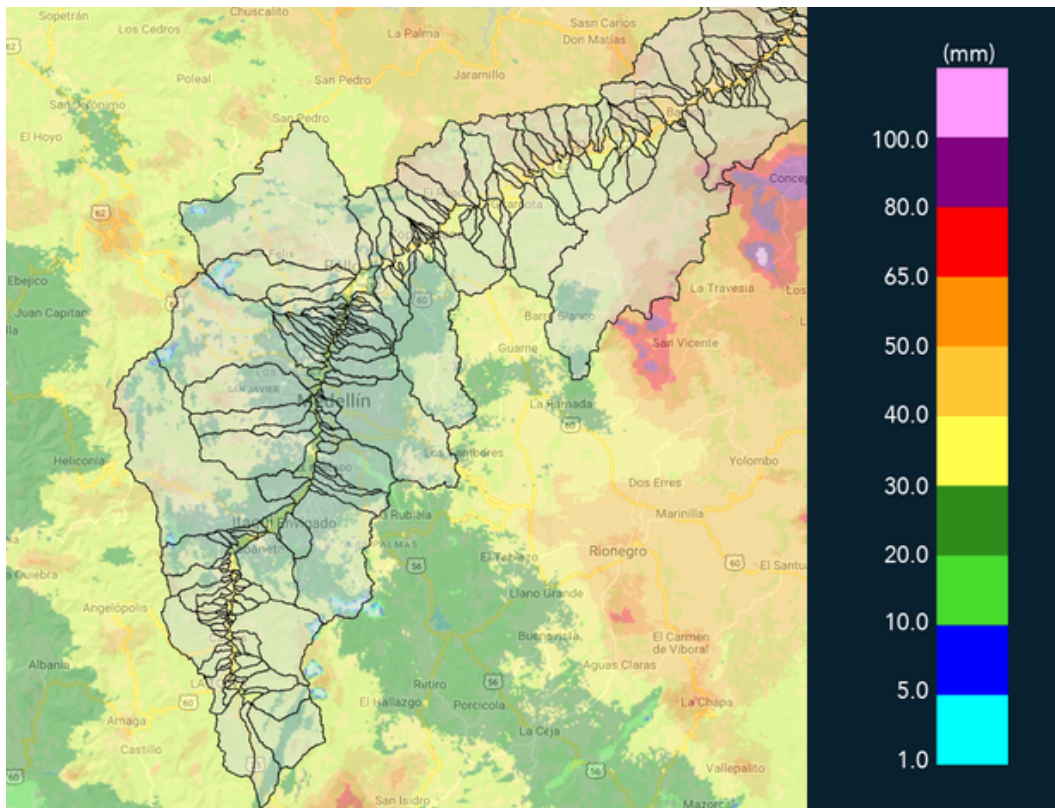

(m) Mapa de acumulados de lluvia radar durante el evento



MAPA DESCARGAS ELÉCTRICAS

FECHA: 2020-10-31

EVENTO N: 2076

Se han registrado 10 descargas eléctricas de tipo nube tierra al interior del valle: 6 en Medellín, 2 en Caldas, 1 en Envigado y 1 en Barbosa.

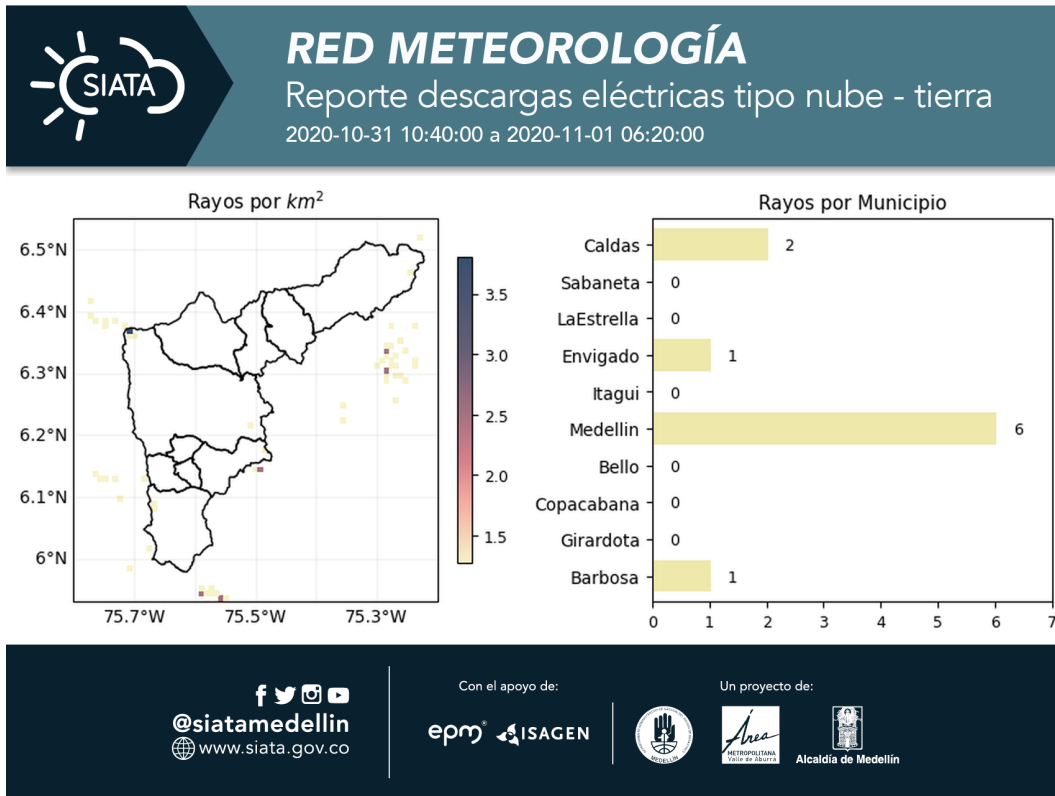

(n) Mapa de descargas eléctricas durante el evento



RESUMEN DE REGISTROS DE NIVEL				
Estación	Ubicación	Pico de la hidrografa [m]	Fecha y Hora	Máximo nivel de riesgo alcanzado
187. Q. La Sanin - Nivel	Medellin - None	1.46	2020-11-01 02:55:00	Rojo
93. Puente 33	Medellin - 10 La Candelaria	1.74	2020-10-31 23:31:00	Rojo
181. Q. La grande - Vivero Ancon Sur	La Estrella - None	1.32	2020-10-31 23:03:00	Naranja
140. Puente Fundadores Copacabana	Copacabana - La Maria	3.35	2020-11-01 00:52:00	Naranja
108. Santa Rita - San Antonio de Prado	Medellin - None	1.65	2020-10-31 22:40:00	Naranja
94. Puente de la Aguacatala	Medellin - 15 Guayabal	2.04	2020-10-31 22:55:00	Naranja

Teléfono: (+57 4) 4341987 | Dirección Calle 50 71 - 147 Medellín - Colombia



Con el apoyo de:



Un proyecto de:



Alcaldía de Medellín

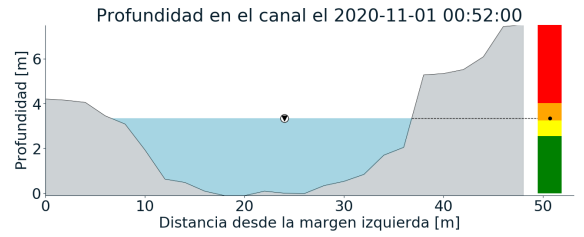
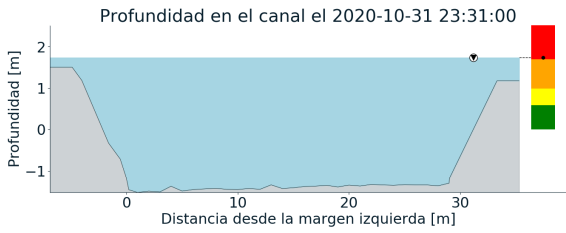
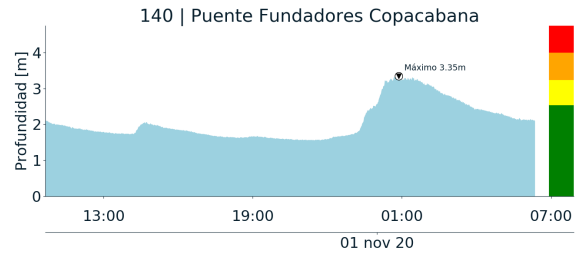
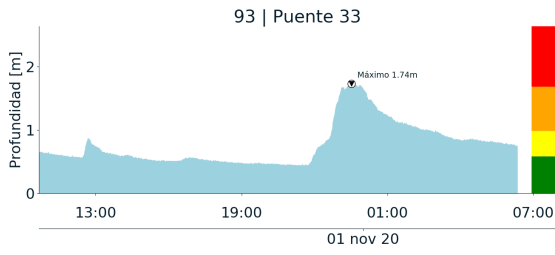

(o)

(p)

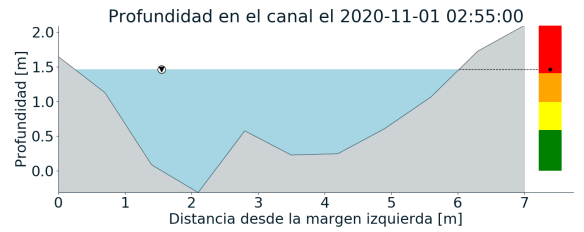
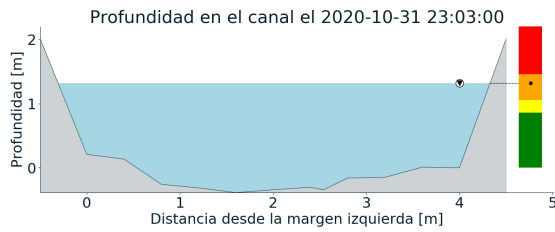
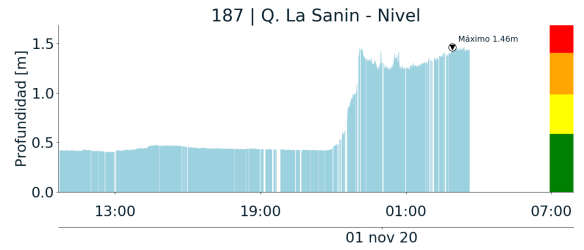
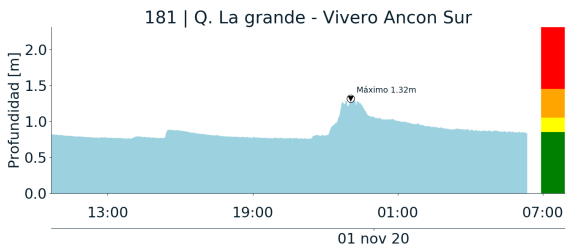

(q)

(r)



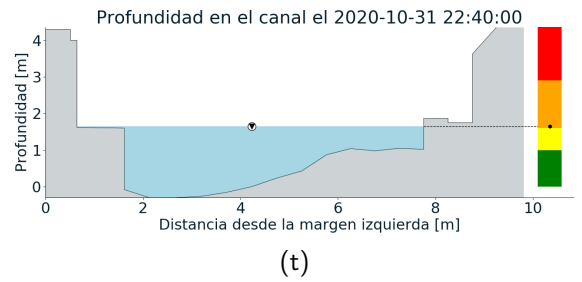
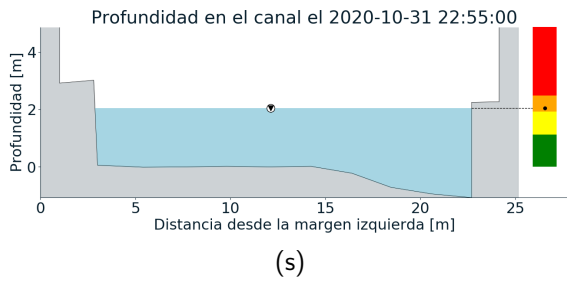
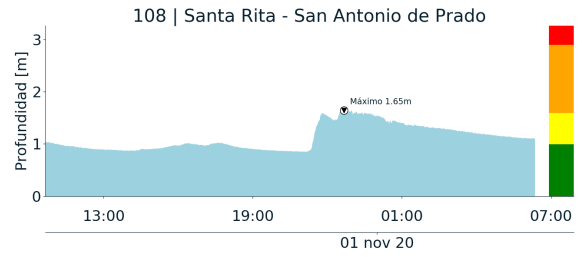
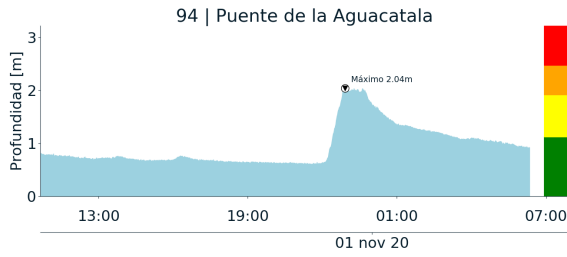



RESUMEN REDES DE MONITOREO

FECHA: 2020-10-31

EVENTO N: 2076

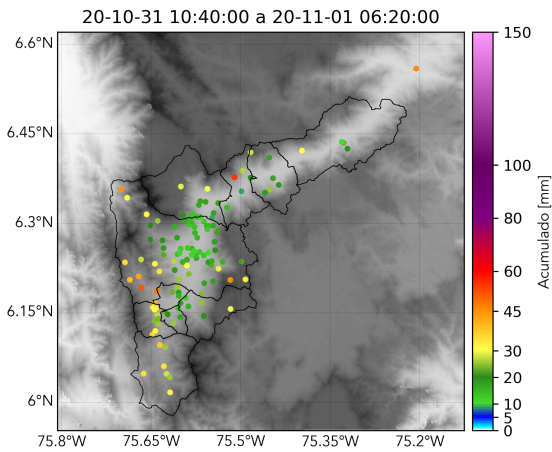

(u) Boletín Precipitación

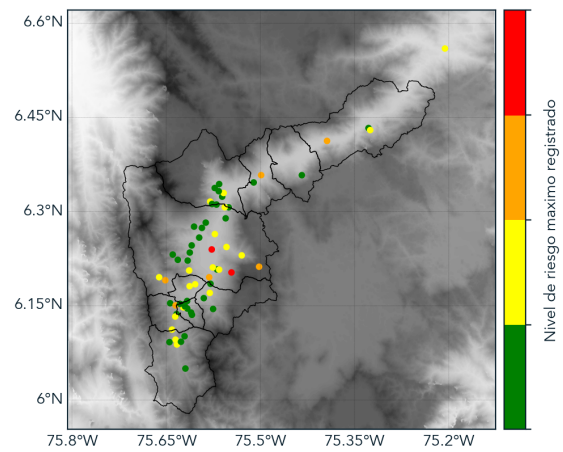

(v) Boletín Nivel

Elaborado por: Andrés Felipe Bilbao - Natalia Castro
Área Operacional
Sistema de Alerta Temprana
www.siatamedellin.gov.co / @siatamedellin
Teléfono: 4341987 - 4341993

Teléfono: (+57 4) 4341987 | Dirección Calle 50 71 - 147 Medellín - Colombia



Con el apoyo de:



Un proyecto de:



Alcaldía de Medellín