



REGISTRO DE EVENTOS DE PRECIPITACIÓN			
FECHA: 2020-10-20		EVENTO N: 2060	
<b>Caracterización de los eventos</b>		<b>Estaciones que registraron el evento</b>	
Fecha inicio: 2020-10-20	Hora inicio: 13:40:00	N°	Nombre de la estación
Fecha fin: 2020-10-20	Hora fin: 18:30:00	56	I.E Inem Jose Felix de Restrepo Sede Santa Catalina
Duración evento	4 horas 50 min	328	Escuela Ingenieros Envigado - Pluviografica
<b>Mayor intensidad de lluvia</b>		15	Colegio San Lucas
Magnitud	94.49 mm/hora Hora: 17:03:00	41	Comisaria El Poblado
Estación	15. Colegio San Lucas	457	Ajizal
Municipio	Medellin, 14 El Poblado	446	Deprimido Bulerias - Pluviografica
<b>Mayor registro de lluvia acumulada</b>		289	Seminario Redemptoris - Pluviografica
Magnitud	35.81 mm	127	I.E. Manuel Jose Sierra - Sede la Holanda
Estación	56. I.E Inem Jose Felix de Restrepo Sede Santa Catalina	189	Q. La Sanin - Pluviografica
Municipio	Medellin, 14 El Poblado	184	Miraflores
<b>Descripción del evento de precipitación</b>		429	Perfilador de Viento - Pluviografica
<p>El evento comenzó con la formación de lluvias moderada sobre el nororiente del municipio de Caldas, con dirección de desplazamiento hacia el nororiente, ingresando a los municipios de Envigado, Medellín, Girardota, Copacabana y Barbosa. Posteriormente se formaron precipitaciones sobre la zona urbana de Medellín y Envigado, las cuales se extendieron y generaron lluvias de alta intensidad sobre gran parte de ambos municipios. En su desplazamiento las lluvias ingresaron con moderada -baja intensidad a los municipios del norte y persisten hasta este momento.</p>		395	La harenala santa Maria - Pluviografica
		45	AMVA
		23	Instituto Jorge Robledo
		334	Manuel Mejia Vallejo - pluviografica
		22	Escuela La Capilla del Rosario
		81	Bomberos Guayabal
		394	Deprimido los musicos - Pluviografica
		46	I.E La Milagrosa
		44	I.E Villa Turbay
		60	Torre SIATA
		447	Deprimido San Juan Con Av Ferrocarril - Pluviografica
		5	I.E Santa Elena
		378	Edificio camacol - Pluviografica
		42	Escuela Rural Piedras Gordas
		434	Museo de Antioquia - Pluviografica
		19	Tecnologico Antioquia
		71	CEFA
		54	I.E Juan Maria Cespedes
		278	Vereda Potrerito - Pluviografica
		67	I.E Juan Echeverry Abad
211	La Ladera		
445	Deprimido San Juan Con La 80 - Pluviografica		
12	I.E Concejo de Medellin		



IMÁGENES DEL RADAR METEOROLÓGICO

FECHA: 2020-10-20

EVENTO N: 2060

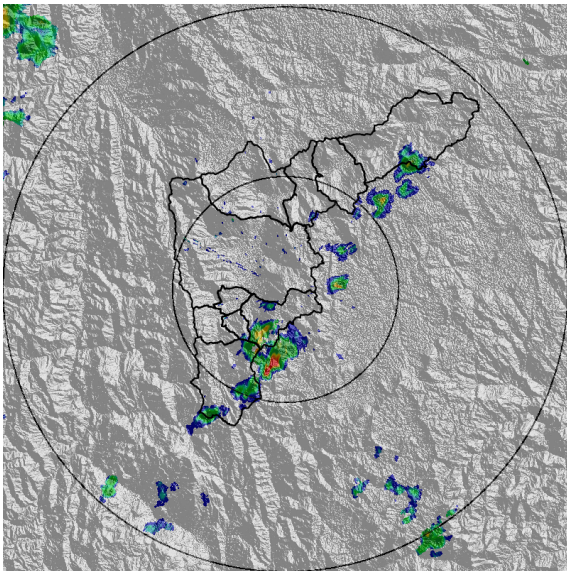

(a) 2020-10-20 13:40

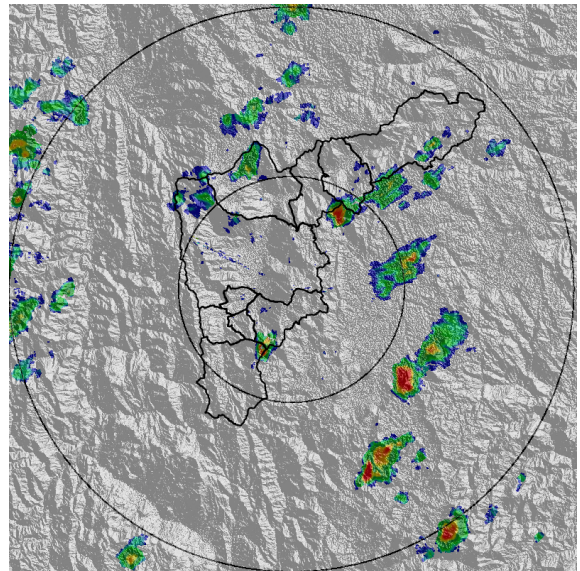

(b) 2020-10-20 15:08

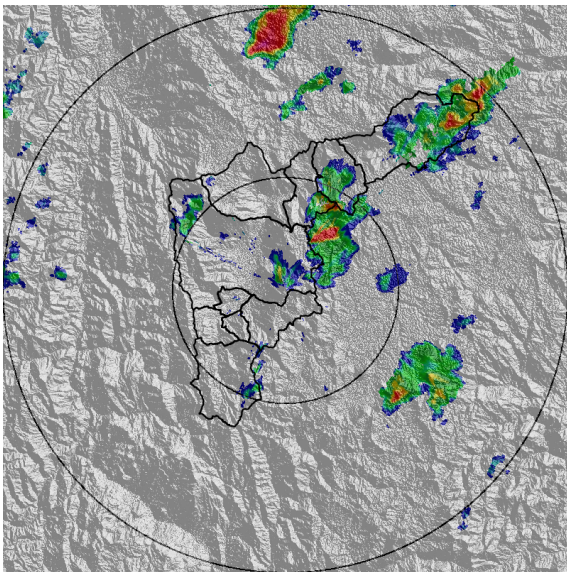

(c) 2020-10-20 16:00

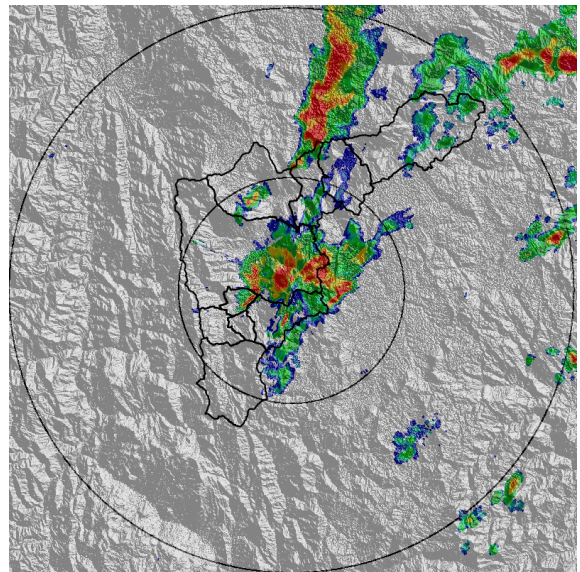

(d) 2020-10-20 17:18

Teléfono: (+57 4) 4341987 | Dirección Calle 50 71 - 147 Medellín - Colombia



Con el apoyo de:



Un proyecto de:



Alcaldía de Medellín

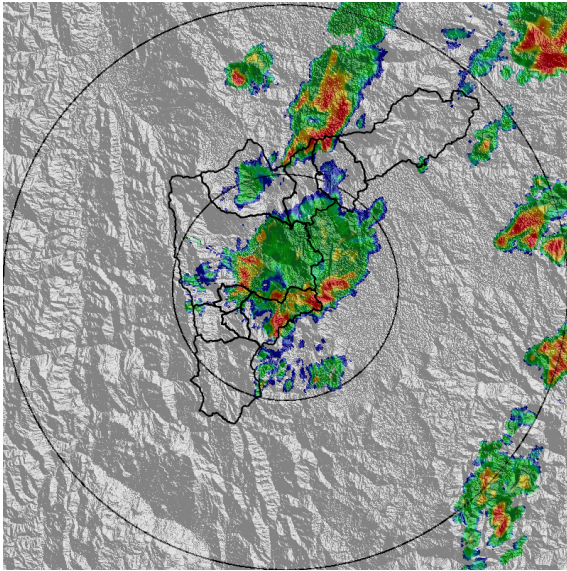

(e) 2020-10-20 17:44

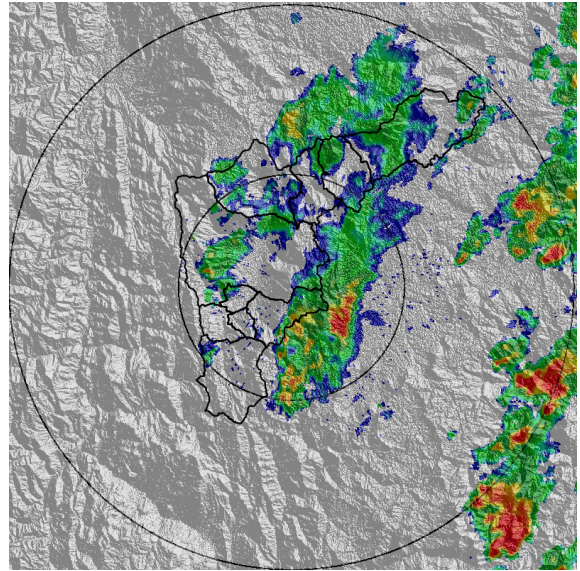

(f) 2020-10-20 18:30

Teléfono: (+57 4) 4341987 | Dirección Calle 50 71 - 147 Medellín - Colombia



Con el apoyo de:



Un proyecto de:



Alcaldía de Medellín



MAPA ACUMULADO

FECHA: 2020-10-20

EVENTO N: 2060

Los mayores acumulados de precipitación de radar se dieron sobre las cuencas de las quebradas: La Presidenta, La Sucia, La Volcana y La Aguacatala, todas en Medellín, con valores de hasta 65 mm.

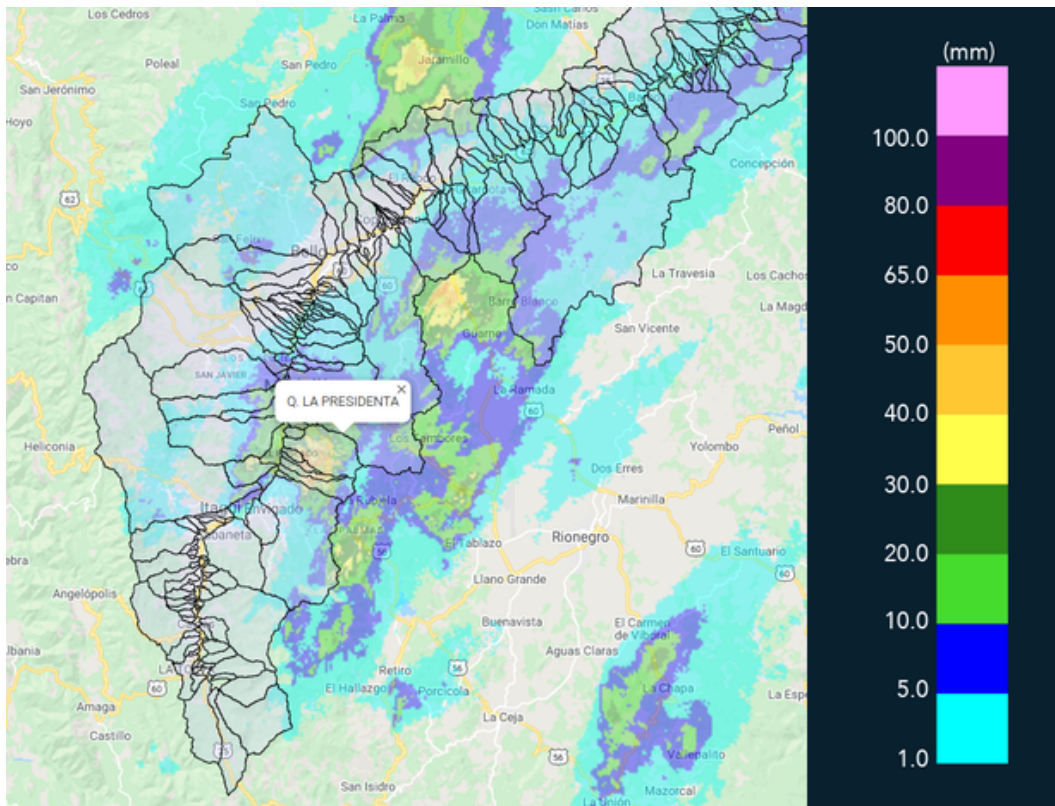

(g) Mapa de acumulados de lluvia radar durante el evento

Teléfono: (+57 4) 4341987 | Dirección Calle 50 71 - 147 Medellín - Colombia



Con el apoyo de:



Un proyecto de:



Alcaldía de Medellín



MAPA DESCARGAS ELÉCTRICAS

FECHA: 2020-10-20

EVENTO N: 2060

Hasta el momento se han registrado en total 76 descargas eléctricas de tipo nube - tierra; 51 de ellas en Medellín, 12 en Envigado, 6 en Copacabana y 3 en Girardota. También en Itagüí, Barbosa y Bello.

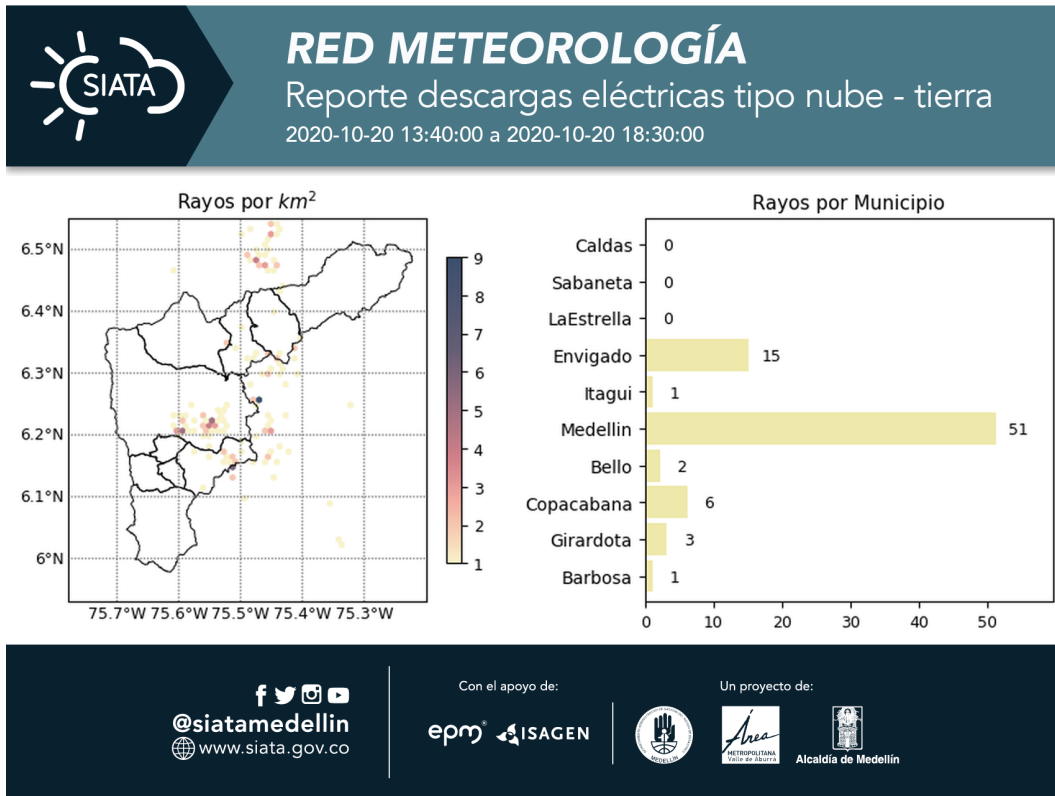

(h) Mapa de descargas eléctricas durante el evento



RESUMEN DE REGISTROS DE NIVEL				
Estación	Ubicación	Pico de la hidrografa [m]	Fecha y Hora	Máximo nivel de riesgo alcanzado
332. Presidenta Puente Peatonal Exito - Nivel	Medellin - 14 El Poblado	2.6	2020-10-20 17:30:00	Rojo
333. La presidenta Vizcaya - Nivel	Medellin - 14 El Poblado	0.76	2020-10-20 17:27:00	Naranja
290. Q Yerbabuena - Nivel	Medellin - 14 El Poblado	1.09	2020-10-20 17:27:00	Naranja
101. Parque lineal de la presidenta	Medellin - 14 El Poblado	1.64	2020-10-20 17:28:00	Naranja
93. Puente 33	Medellin - 10 La Candelaria	1.16	2020-10-20 17:53:00	Naranja

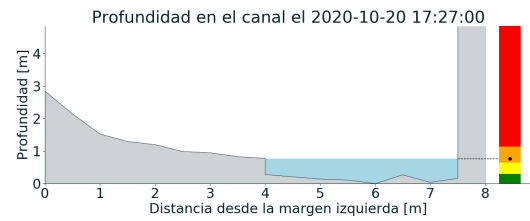
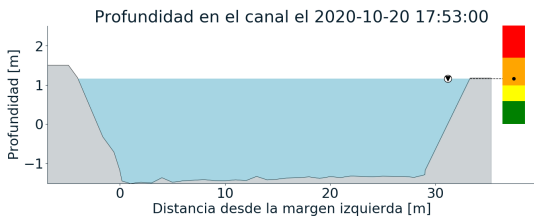
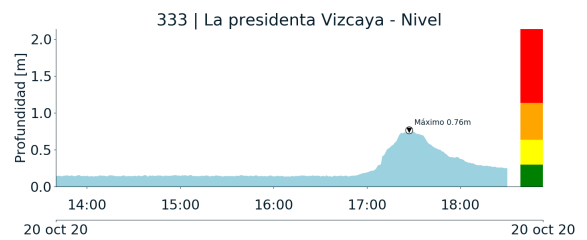
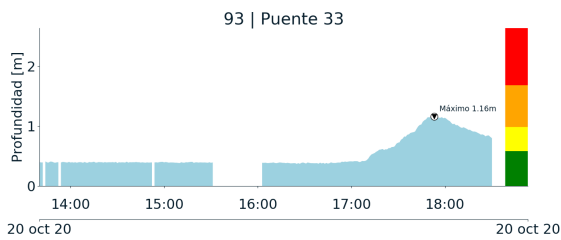

(i)

(j)

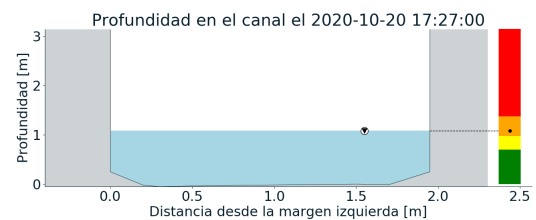
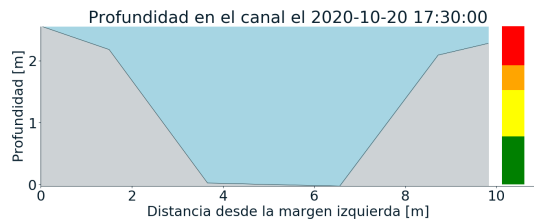
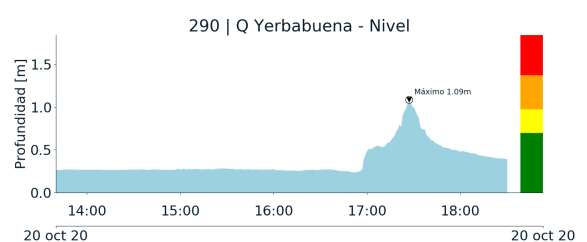
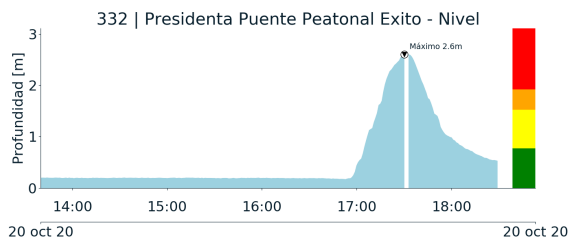

(k)

(l)

Teléfono: (+57 4) 4341987 | Dirección Calle 50 71 - 147 Medellín - Colombia



Con el apoyo de:



Un proyecto de:



Alcaldía de Medellín

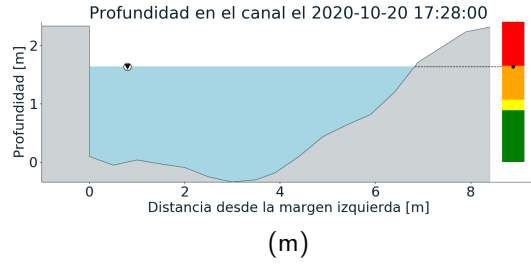
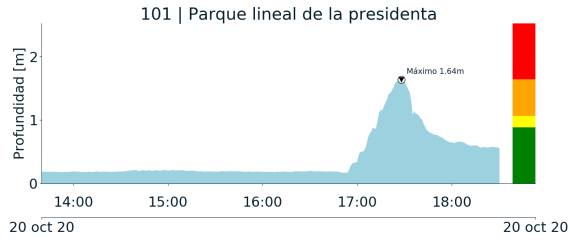

Teléfono: (+57 4) 4341987 | Dirección Calle 50 71 - 147 Medellín - Colombia



Con el apoyo de:



Un proyecto de:



Alcaldía de Medellín



RESUMEN REDES DE MONITOREO

FECHA: 2020-10-20

EVENTO N: 2060

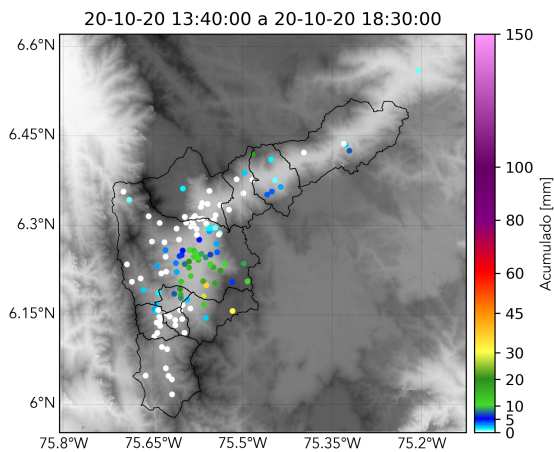

(n) Boletín Precipitación

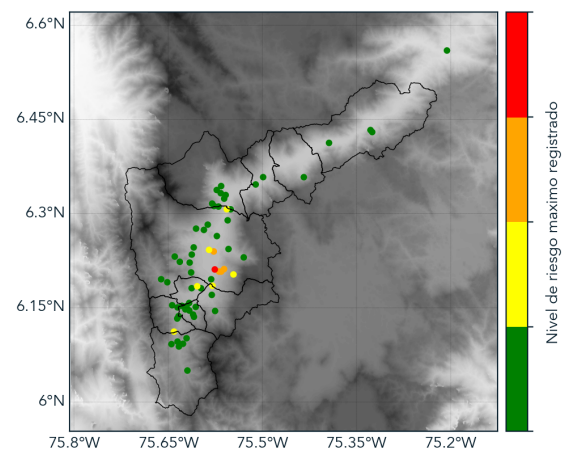

(o) Boletín Nivel

Elaborado por: Oscar Sanchez - Estefania Lopez  
Área Operacional  
Sistema de Alerta Temprana  
[www.siatamedellin.gov.co](http://www.siatamedellin.gov.co) / @siatamedellin  
Teléfono: 4341987 - 4341993