



REGISTRO DE EVENTOS DE PRECIPITACIÓN				
FECHA: 2020-08-19			EVENTO N: 1996	
Caracterización de los eventos		Estaciones que registraron el evento		
Fecha inicio:	Hora inicio:	N°	Nombre de la estación	Acumulado (mm)
2020-08-19	12:00:00	5	I.E Santa Elena	14.73
2020-08-19	18:00:00	328	Escuela Ingenieros Envigado - Pluviografica	10.41
Duración evento: 6 horas 00 min		26	Escuela Rural El Plan	5.08
Mayor intensidad de lluvia				
Magnitud	64.01 mm/hora Hora: 13:48:00			
Estación	328. Escuela Ingenieros Envigado - Pluviografica			
Municipio	Envigado, Santa Catalina			
Mayor registro de lluvia acumulada				
Magnitud	14.73 mm			
Estación	5. I.E Santa Elena			
Municipio	Medellin, Santa Elena Sector Central			
Descripción del evento de precipitación				
<p>El evento inició con la formación de núcleos convectivos de precipitación, con bajas intensidades, en Barbosa, Caldas y el occidente de Medellín, los cuales se desplazaron hacia el nor-occidente hasta disiparse. Posteriormente, precipitaciones de alta intensidad formadas en el Oriente antioqueño, ingresaron al Valle de Aburrá, por Envigado y Medellín (Santa Elena). El evento se caracterizó principalmente por lluvias aisladas de baja intensidad, que se disipaban rápidamente, algunos núcleos se formaban en el valle y otros ingresaban por el oriente, sin embargo, en zona rural de San Antonio de Prado, Medellín, se presentaron altas intensidades de lluvia, que cesaron en pocos minutos.</p>				



IMÁGENES DEL RADAR METEOROLÓGICO

FECHA: 2020-08-19

EVENTO N: 1996

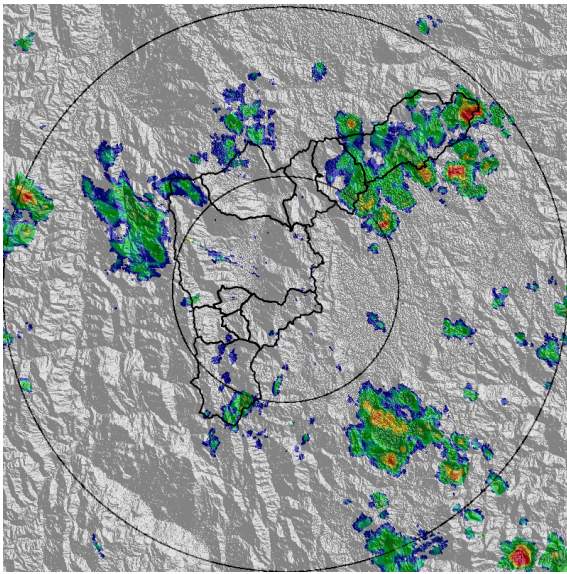

(a) 2020-08-19 12:38

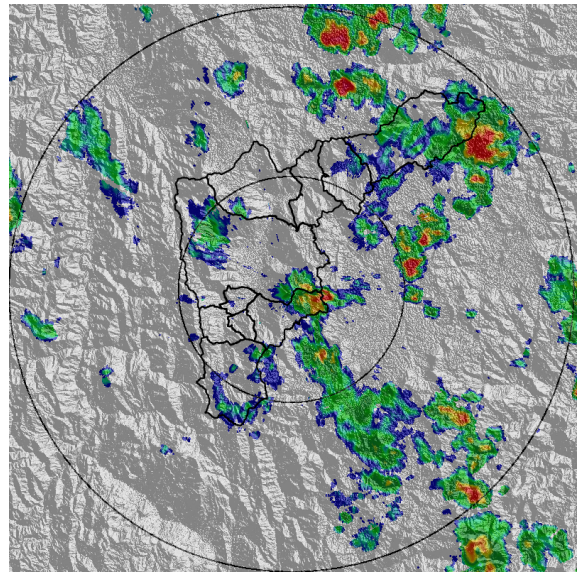

(b) 2020-08-19 13:15

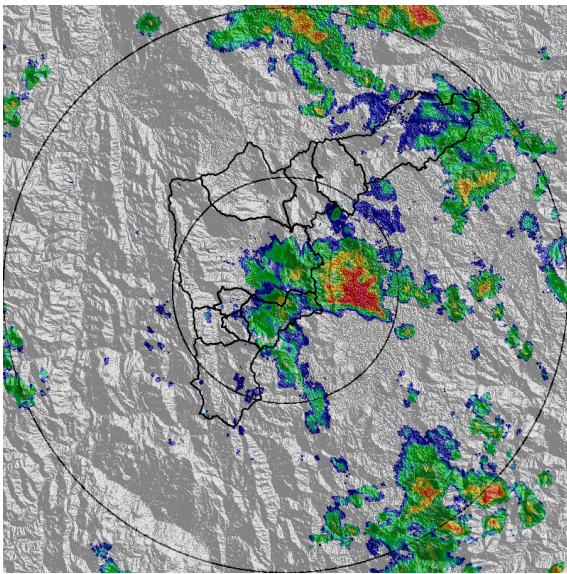

(c) 2020-08-19 13:56

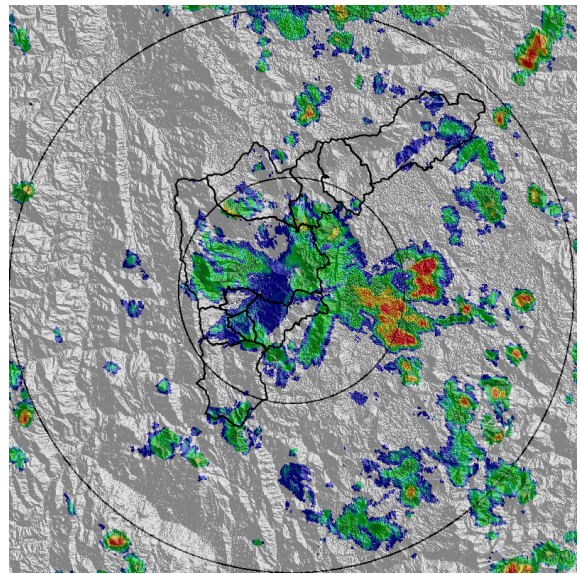

(d) 2020-08-19 14:38

Teléfono: (+57 4) 4341987 | Dirección Calle 50 71 - 147 Medellín - Colombia



Con el apoyo de:



Un proyecto de:



Alcaldía de Medellín

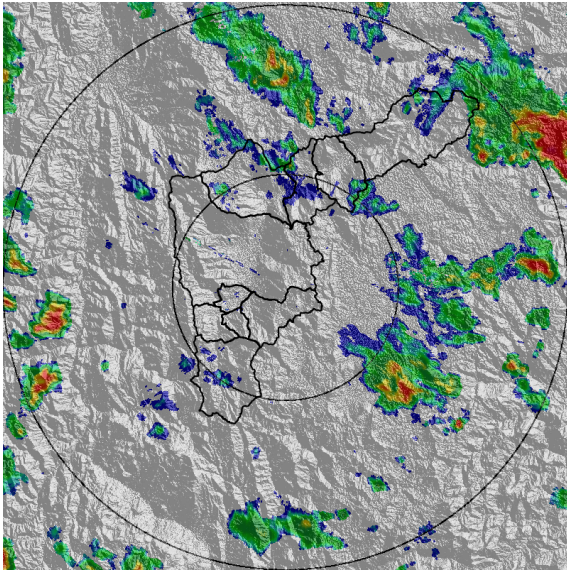

(e) 2020-08-19 15:56

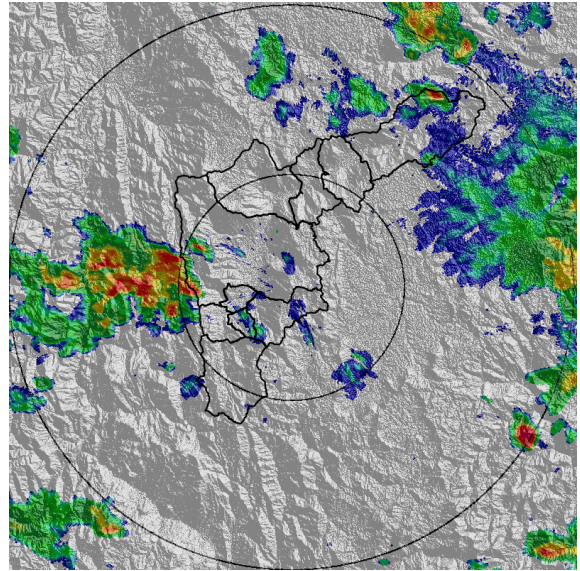

(f) 2020-08-19 17:50

Teléfono: (+57 4) 4341987 | Dirección Calle 50 71 - 147 Medellín - Colombia



Con el apoyo de:



Un proyecto de:



Alcaldía de Medellín



MAPA ACUMULADO RADAR

FECHA: 2020-08-19

EVENTO N: 1996

Los mayores acumulados de radar meteorológico no superan los 20 mm y se registraron en las cuencas Q. Doña María Medellín y Q. La Herradura en Barbosa. En el resto del territorio los acumulados no superaron los 5 mm.

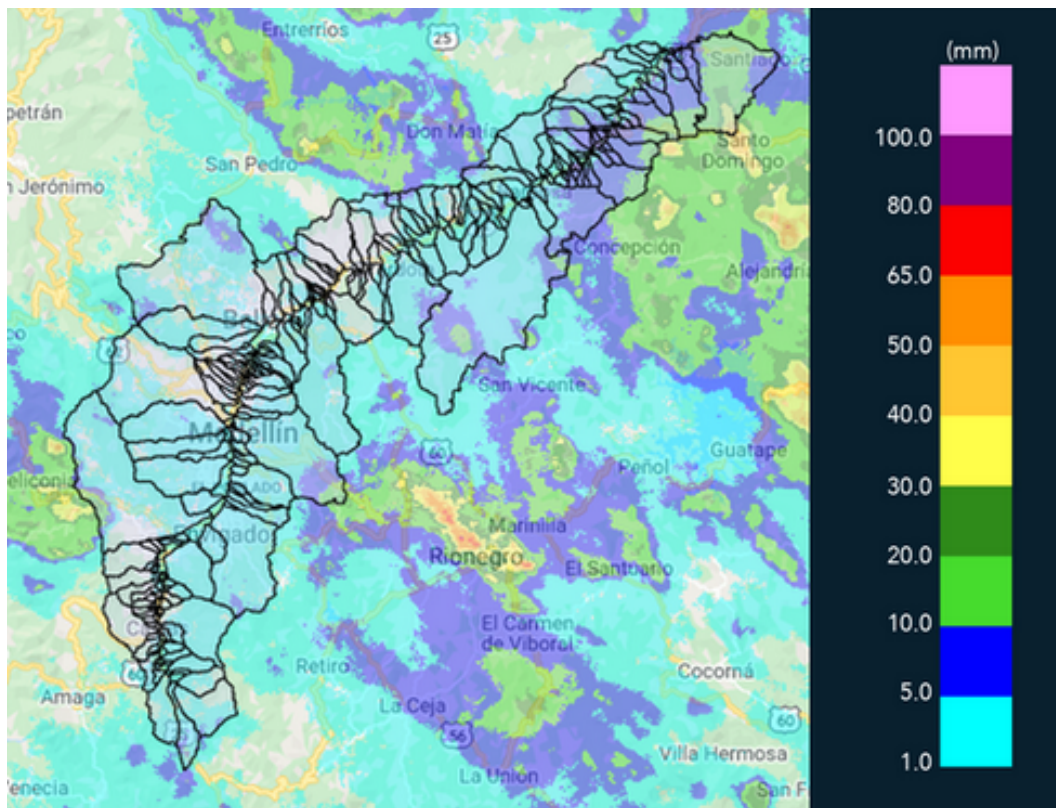

(g) Mapa de acumulados de lluvia radar durante el evento



RESUMEN REDES DE MONITOREO

FECHA: 2020-08-19

EVENTO N: 1996

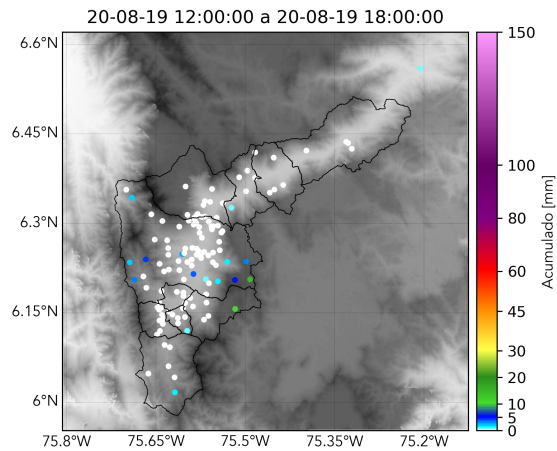

(h) Boletín Precipitación

Elaborado por: Monica Acosta Vega - Santiago Londoño Escobar
Área Operacional
Sistema de Alerta Temprana
www.siat.gov.co / @siatamedellin
Teléfono: 4341987 - 4341993

Teléfono: (+57 4) 4341987 | Dirección Calle 50 71 - 147 Medellín - Colombia



Con el apoyo de:



Un proyecto de:



Alcaldía de Medellín