



REGISTRO DE EVENTOS DE PRECIPITACIÓN			
FECHA: 2020-08-14		EVENTO N: 1991	
Caracterización de los eventos		Estaciones que registraron el evento	
Fecha inicio: 2020-08-14	Hora inicio: 11:30:00	N°	Nombre de la estación
Fecha fin: 2020-08-14	Hora fin: 18:30:00	64	Ecoparque La Romera
Duración evento	7 horas 00 min	193	Fuente Clara - Pluviómetro
Mayor intensidad de lluvia		244	Bomberos Envigado - Pluvio
Magnitud	85.34 mm/hora Hora: 12:44:00	52	Centro Veterinario y de Zootecnia CES
Estación	29. Escuela Marina Orth	50	Universidad CES (Sabaneta)
Municipio	Medellin, Aguas Frias	65	I.E Las Lomitas
Mayor registro de lluvia acumulada		451	Heliodora - Pluviografica
Magnitud	26.92 mm	34	I.E La Doctora
Estación	64. Ecoparque La Romera	29	Escuela Marina Orth
Municipio	Sabaneta, La Doctora	395	La harenala santa Maria - Pluviografica
Descripción del evento de precipitación		67	I.E Juan Echeverry Abad
<p>El evento se caracterizó por el ingreso de diferentes núcleos de precipitación de poca extensión, al Valle de Aburrá, provenientes del suroriente de Antioquia, que se movilizaron hacia el noroccidente de la región. Inició al medio día y se extendió hasta las primeras horas de la noche. En su paso por el valle, se registraron altas intensidades en todos los municipios, a diferentes horas. Las lluvias se concentraron principalmente en: Envigado, Itagüí, Sabaneta, noroccidente de Barbosa y nororiente y suroccidente de Medellín. Se registró de granizo en el corregimiento de Altavista. En total se presentaron 11 descargas eléctricas de tipo nube-tierra, la mayoría en Sabaneta.</p>		369	Metro la estrella - Pluviografica
		146	Club del adulto mayor - Sabaneta
		1	Casa de Gobierno Altavista
		339	Ecoparque el Salado - Pluviografica
		19	Tecnologico Antioquia
		25	Escuela Rural Astilleros
		383	Salinas Caldas - Pluviografica
		36	Colegio Concejo de Itagui
		421	CC Viva Envigado - Pluviografica
		8	Escuela CEDEPRO
		2	Escuela Rural La Verde
		253	Parque 3 Aguas - Pluvio
		230	Alcaldía La Estrella - Pluvio
		261	Deslizamiento La raya - Pluviografica
		288	Colegio Waldorf - Pluviografica
		72	Jose Miguel de Restrepo
		352	Institucion Educativa La Candelaria - Pluviografica
		22	Escuela La Capilla del Rosario
		266	Himalaya - Pluvio
		267	Colegio Canadiense - Pluviografica
420	Pan de azucar - Pluviografica		
38	Casa Cultura La Estrella		
274	Carpinelo amapolita - Pluvio		
334	Manuel Mejia Vallejo - pluviografica		
		Acumulado (mm)	



IMÁGENES DEL RADAR METEOROLÓGICO

FECHA: 2020-08-14

EVENTO N: 1991

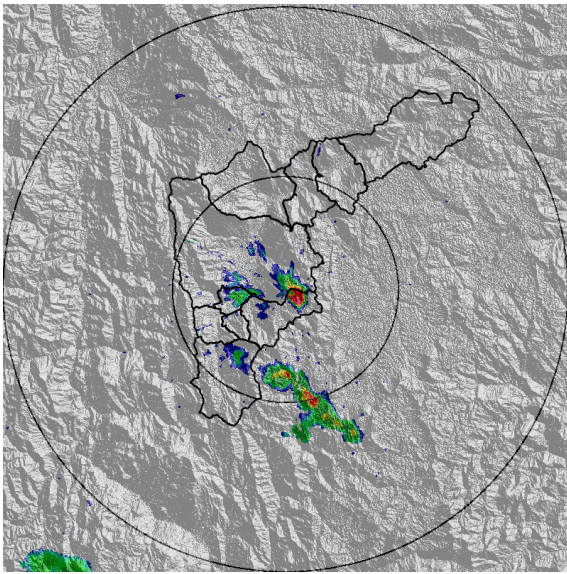

(a) 2020-08-14 11:34

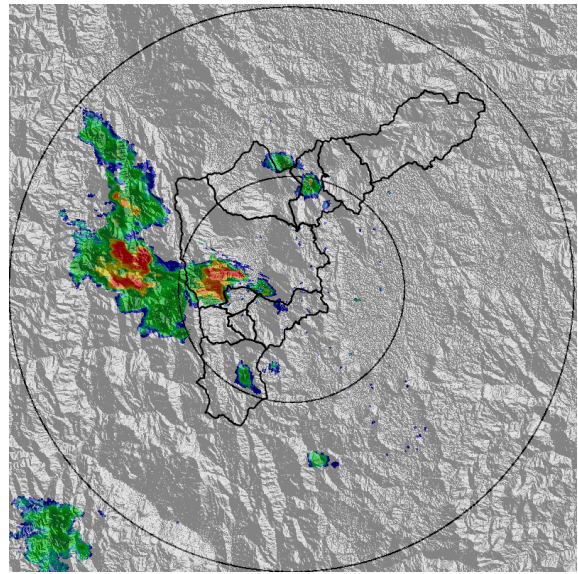

(b) 2020-08-14 12:37

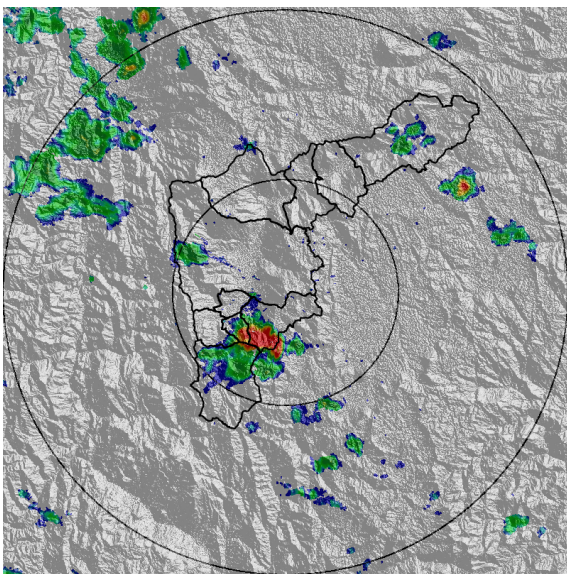

(c) 2020-08-14 13:49

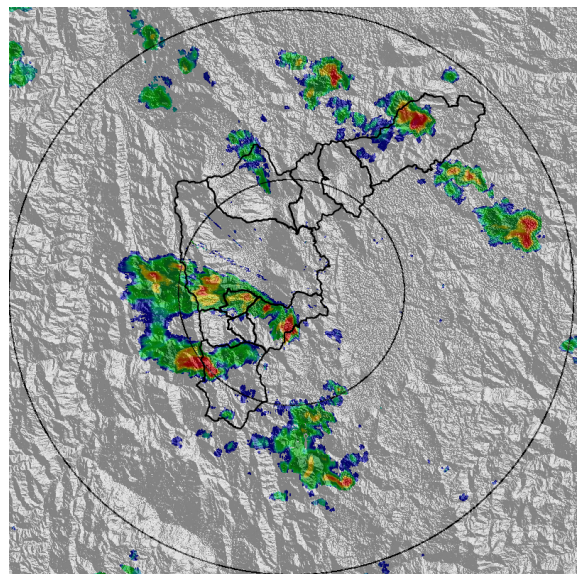

(d) 2020-08-14 14:31

Teléfono: (+57 4) 4341987 | Dirección Calle 50 71 - 147 Medellín - Colombia

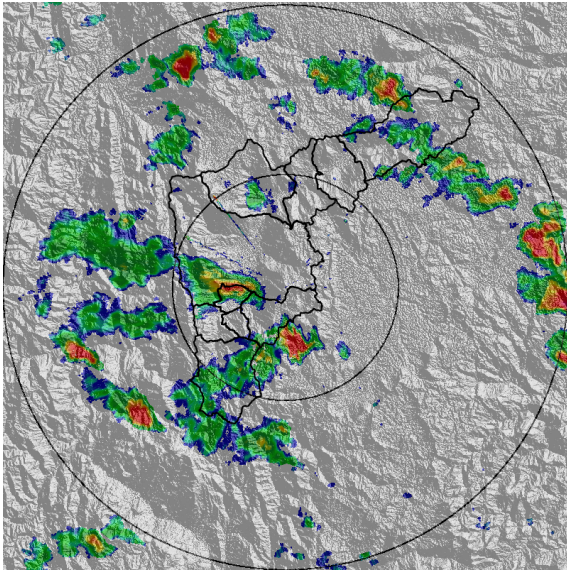

(e) 2020-08-14 15:02

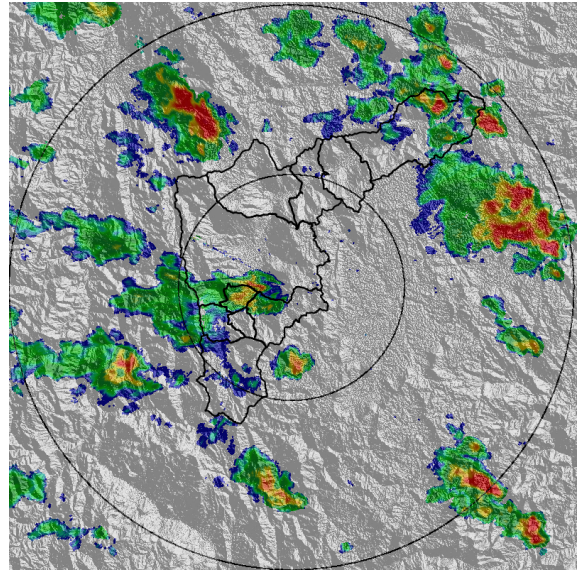

(f) 2020-08-14 15:49

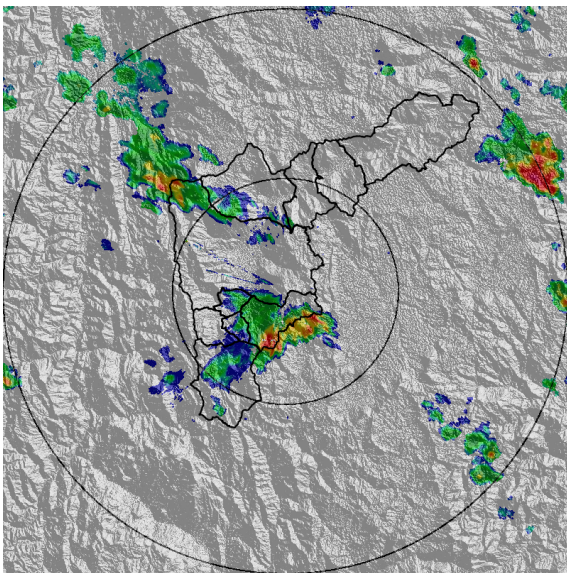

(g) 2020-08-14 17:48

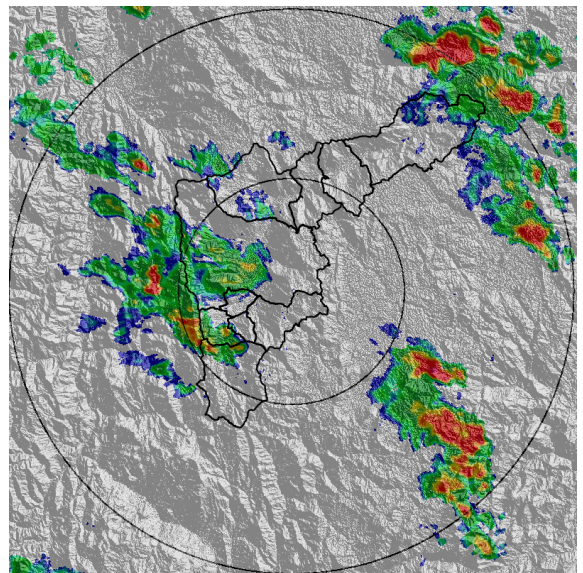

(h) 2020-08-14 18:30

Teléfono: (+57 4) 4341987 | Dirección Calle 50 71 - 147 Medellín - Colombia



Con el apoyo de:



Un proyecto de:



Alcaldía de Medellín



MAPA ACUMULADO RADAR

FECHA: 2020-08-14

EVENTO N: 1991

Los mayores acumulados de lluvias, estimados a partir de la información de radar, tuvieron lugar al sur del Valle de Aburrá y Barbosa. Especialmente sobre Envigado y Sabaneta. Se resalta los valores obtenidos en las subcuencas de la quebrada La Mina y La Ayurá en Envigado.

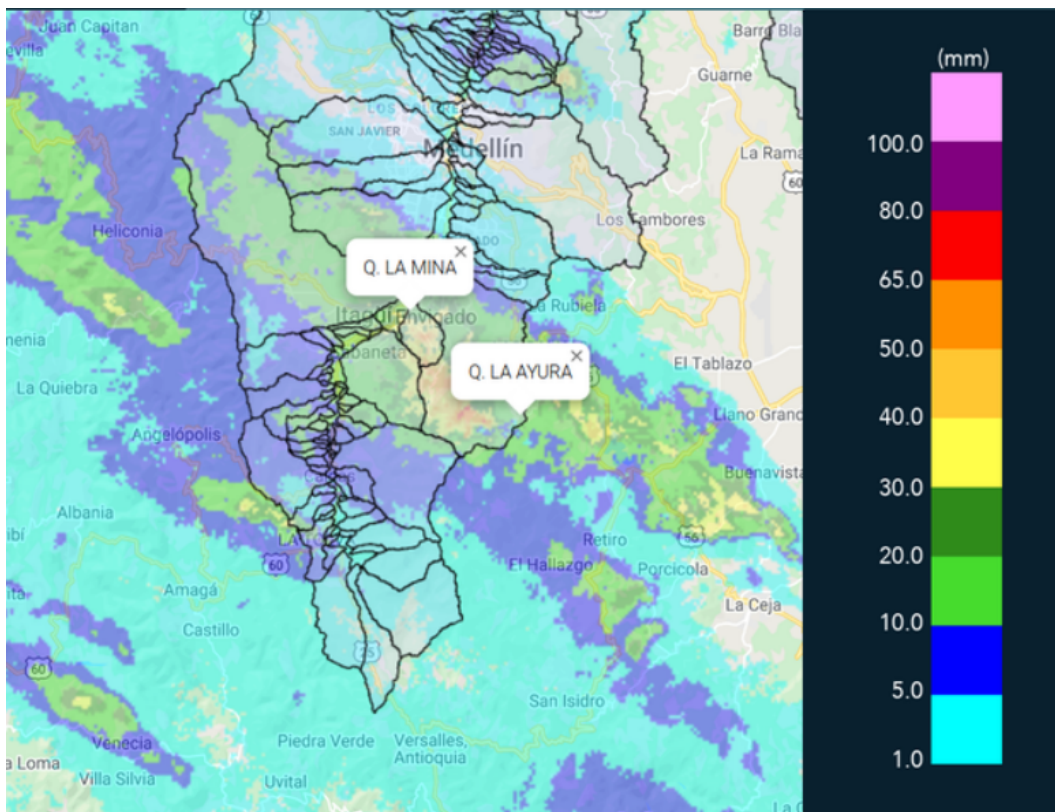

(i) Mapa de acumulados de lluvia radar durante el evento



MAPA DESCARGAS ELÉCTRICAS

FECHA: 2020-08-14

EVENTO N: 1991

Durante el evento de precipitación se presentaron 11 descargas eléctricas tipo nube-tierra. Cuatro de ellas en Sabaneta.

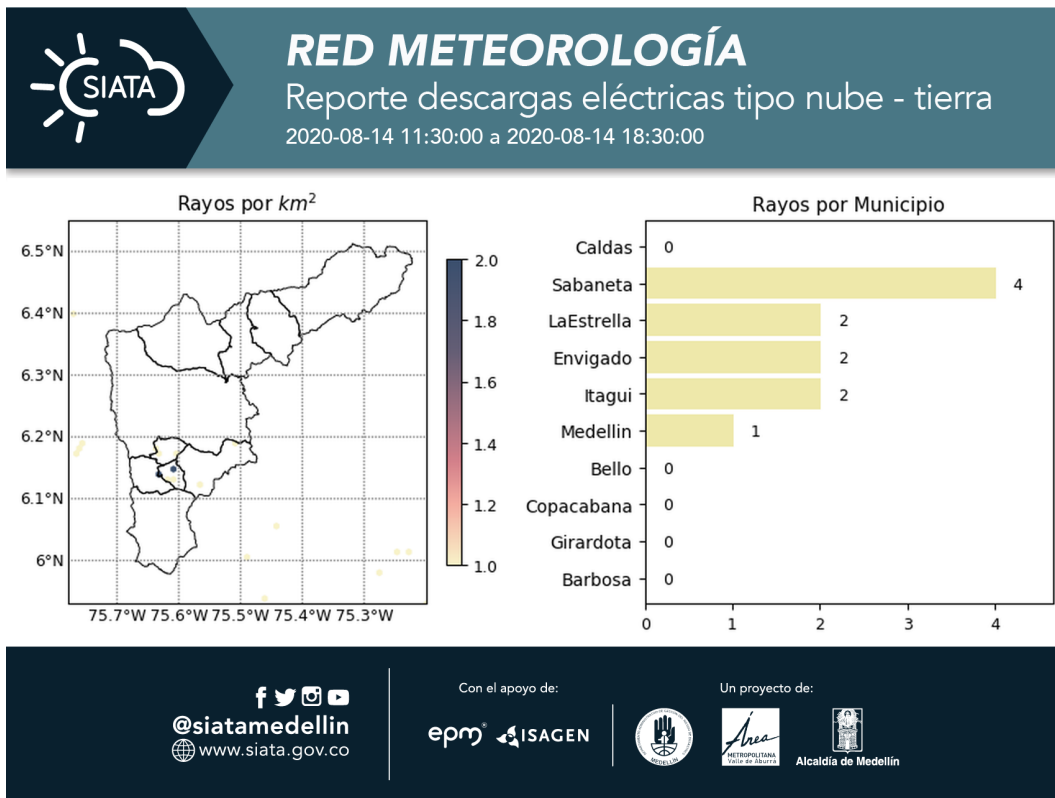

(j) Mapa de descargas eléctricas durante el evento



RESUMEN REDES DE MONITOREO

FECHA: 2020-08-14

EVENTO N: 1991

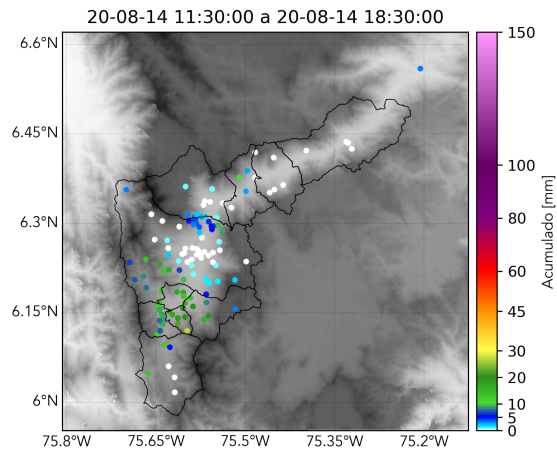

(k) Boletín Precipitación

Elaborado por: Juan D. Mantilla - Oscar Sanchez
Área Operacional
Sistema de Alerta Temprana
www.siat.gov.co / @siatamedellin
Teléfono: 4341987 - 4341993