



REGISTRO DE EVENTOS DE PRECIPITACIÓN			
FECHA: 2020-07-26		EVENTO N: 1983	
Caracterización de los eventos		Estaciones que registraron el evento	
Fecha inicio: 2020-07-26	Hora inicio: 19:00:00	N°	Nombre de la estación
Fecha fin: 2020-07-27	Hora fin: 06:30:00	452	Puente Gabino - Pluviografica
Duración evento	11 horas 30 min	266	Himalaya - Pluvio
Mayor intensidad de lluvia		36	Colegio Concejo de Itagüi
Magnitud	155.45 mm/hora Hora: 19:55:00	38	Casa Cultura La Estrella
Estación	266. Himalaya - Pluvio	288	Colegio Waldorf - Pluviografica
Municipio	La Estrella, Pueblo Viejo	230	Alcaldía La Estrella - Pluvio
Mayor registro de lluvia acumulada		18	Escuela El Salado
Magnitud	67.31 mm	3	Escuela Rural Yarumalito
Estación	452. Puente Gabino - Pluviografica	29	Escuela Marina Orth
Municipio	Barbosa,	8	Escuela CEDEPRO
Descripción del evento de precipitación		1	Casa de Gobierno Altavista
<p>El evento inicia con el ingreso de un sistema de precipitación de moderada-alta intensidad al municipio de Caldas, el cual se intensificó en su desplazamiento hacia el noroccidente. En su paso por los municipios de Sabaneta, La Estrella e Itagüí, la lluvia alcanzó muy altas intensidades y las precipitaciones estuvieron acompañadas de granizo y numerosas descargas eléctricas. Minutos después el sistema alcanzó el municipio de Medellín sin disminuir su intensidad, y se desplazó hacia el noroccidente afectando los corregimientos de San Antonio de Prado, Altavista, San Cristóbal y Palmitas. En las últimas horas de la noche las lluvias se habían disipado casi por completo del valle, pero cerca de la medianoche un sistema de gran extensión proveniente del oriente antioqueño ingresó al valle con intensidades moderadas a bajas, y cubrió todos los municipios durante la madrugada, manteniéndose hasta la mañana en Caldas, La Estrella, Sabaneta y Envigado especialmente.</p>		2	Escuela Rural La Verde
		62	Gimnasio Cantabria
		369	Metro la estrella - Pluviografica
		418	Montanita San Antonio - Pluviografica
		56	I.E Inem Jose Felix de Restrepo Sede Santa Catalina
		420	Pan de azucar - Pluviografica
		320	Palmitas potrera - Pluvio
		5	I.E Santa Elena
		41	Comisaria El Poblado
		323	Acueducto Hatillo - Pluviografica
		253	Parque 3 Aguas - Pluvio
		50	Universidad CES (Sabaneta)
		22	Escuela La Capilla del Rosario
		67	I.E Juan Echeverry Abad
		9	Instituto Pedro Justo Berrio
		17	Escuela El Corazon
		244	Bomberos Envigado - Pluvio
		65	I.E Las Lomitas
		451	Heliodora - Pluviografica
		26	Escuela Rural El Plan
11	Escuela Rural Fabio Zuluaga		
30	Salon Social Barbosa		
127	I.E. Manuel Jose Sierra - Sede la Holanda		
267	Colegio Canadiense - Pluviografica		

Teléfono: (+57 4) 4341987 | Dirección Calle 50 71 - 147 Medellín - Colombia



IMÁGENES DEL RADAR METEOROLÓGICO

FECHA: 2020-07-26

EVENTO N: 1983

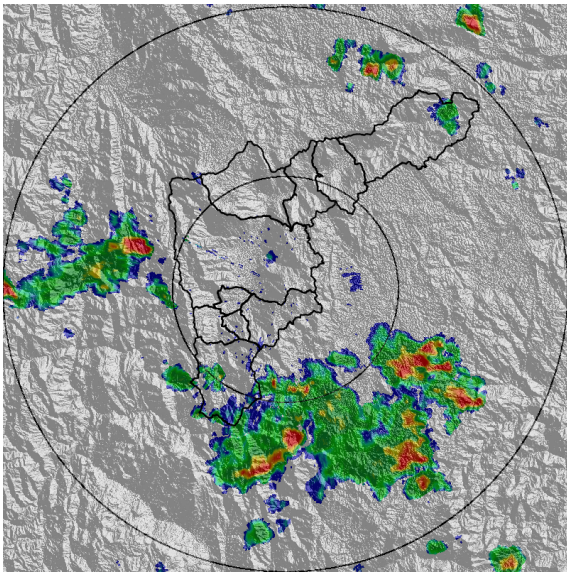

(a) 2020-07-26 19:05

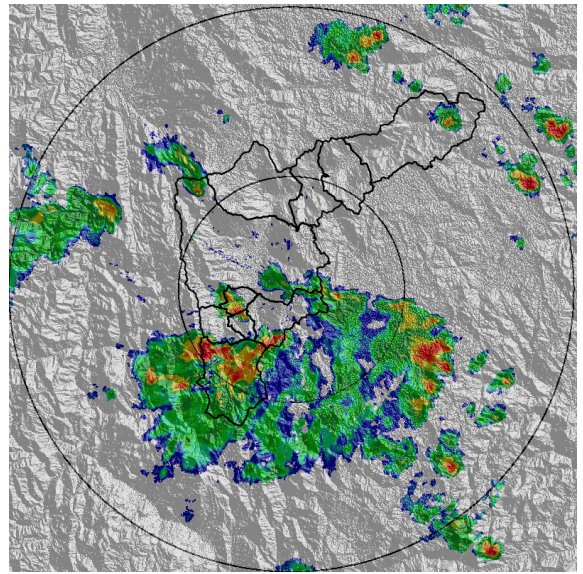

(b) 2020-07-26 19:36

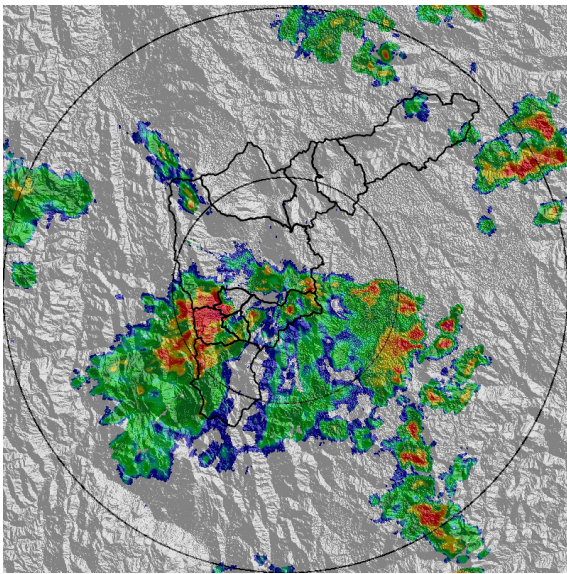

(c) 2020-07-26 19:52

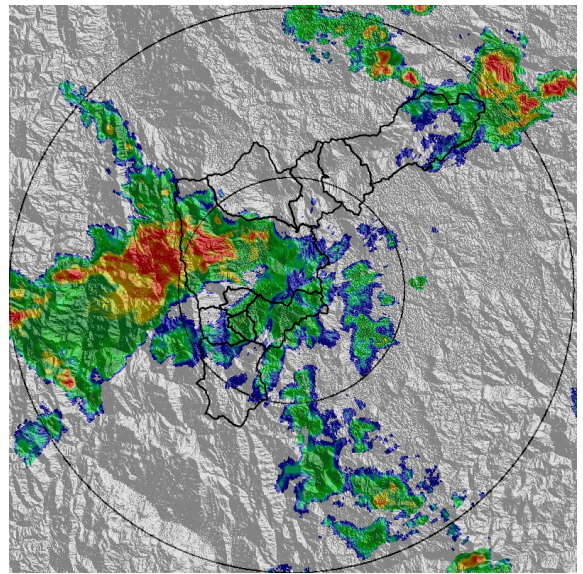

(d) 2020-07-26 20:39

Teléfono: (+57 4) 4341987 | Dirección Calle 50 71 - 147 Medellín - Colombia



Con el apoyo de:



Un proyecto de:



Alcaldía de Medellín

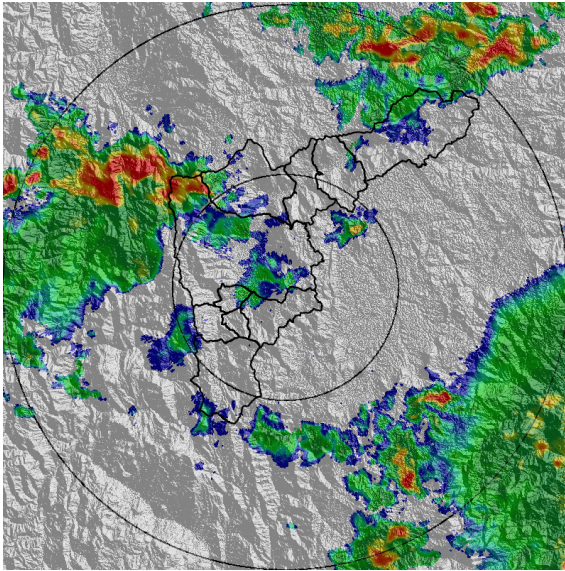

(e) 2020-07-26 21:20

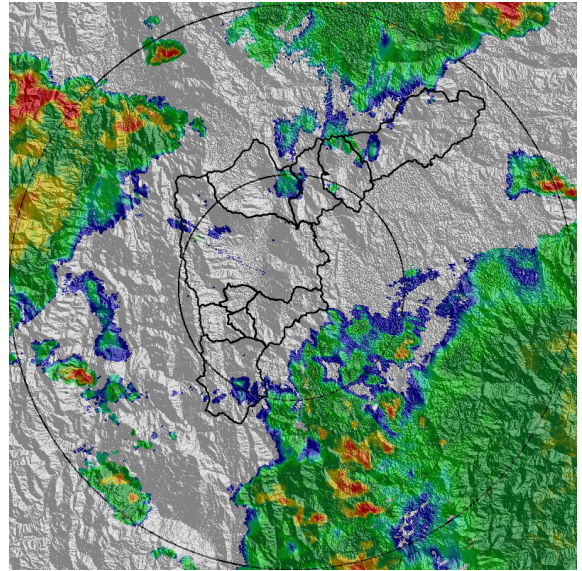

(f) 2020-07-26 21:57

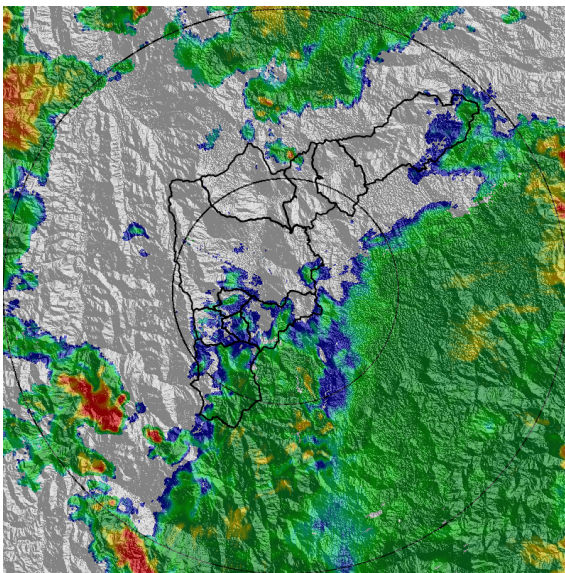

(g) 2020-07-26 22:38

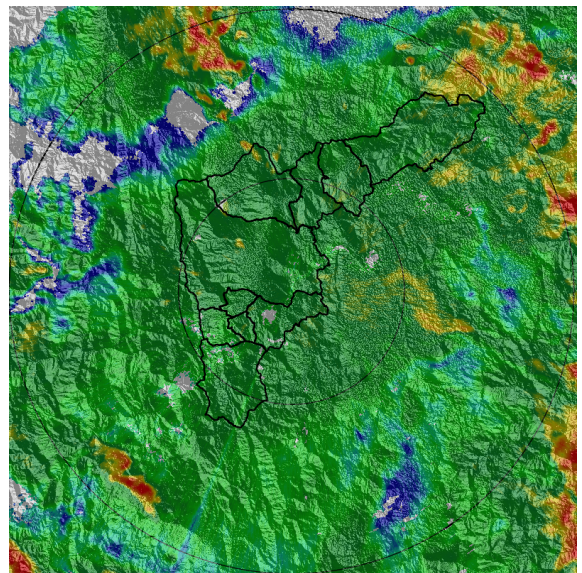

(h) 2020-07-27 00:06

Teléfono: (+57 4) 4341987 | Dirección Calle 50 71 - 147 Medellín - Colombia



Con el apoyo de:



Un proyecto de:



Alcaldía de Medellín

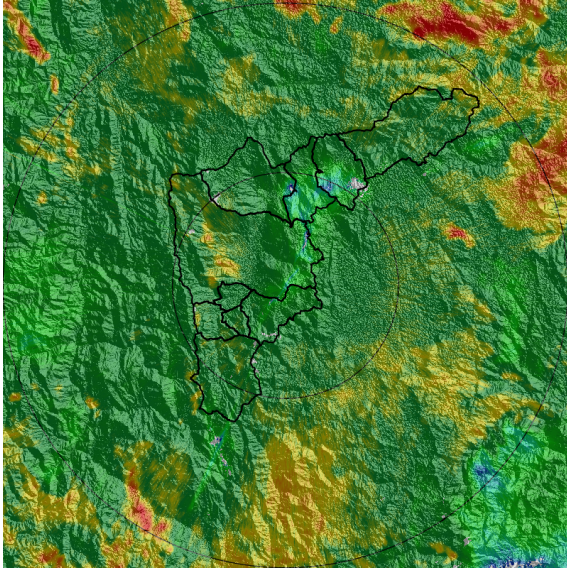

(i) 2020-07-27 02:52

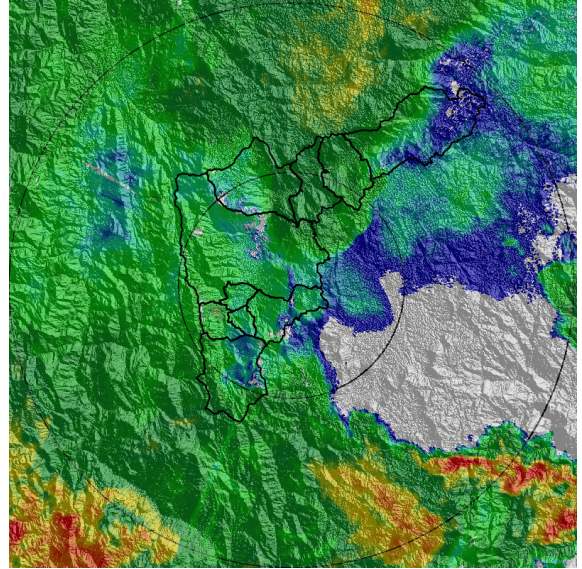

(j) 2020-07-27 04:36

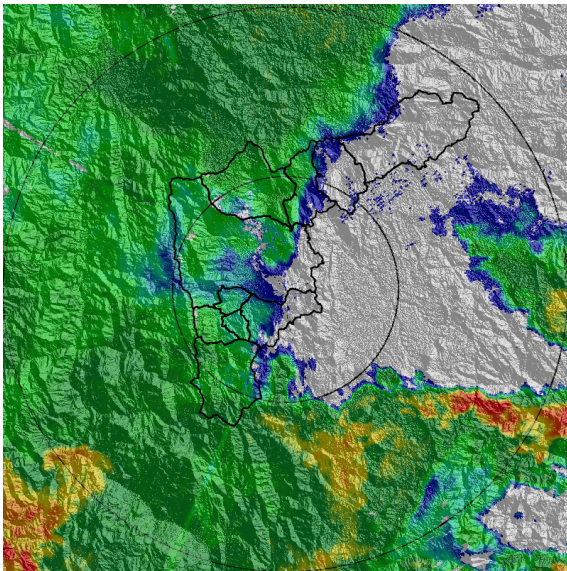

(k) 2020-07-27 05:07

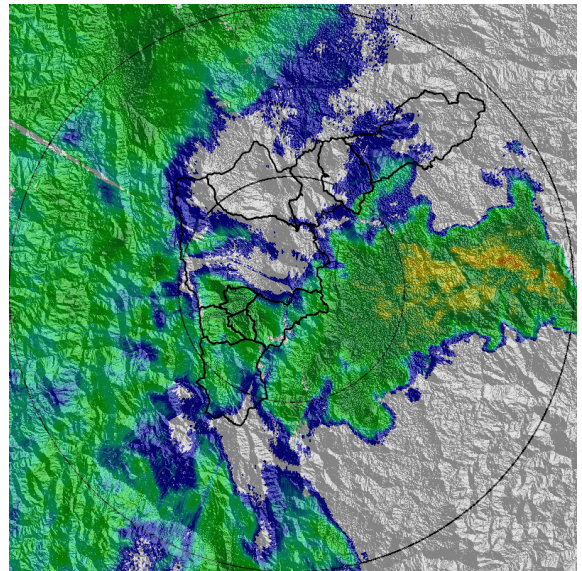

(l) 2020-07-27 06:25

Teléfono: (+57 4) 4341987 | Dirección Calle 50 71 - 147 Medellín - Colombia



Con el apoyo de:



Un proyecto de:



Alcaldía de Medellín



MAPA ACUMULADO RADAR

FECHA: 2020-07-26

EVENTO N: 1983

Los mayores acumulados de lluvia estimada por el radar se dieron en las cuencas de Q. Doña María y Q. La Grande con valores de hasta 80 mm.

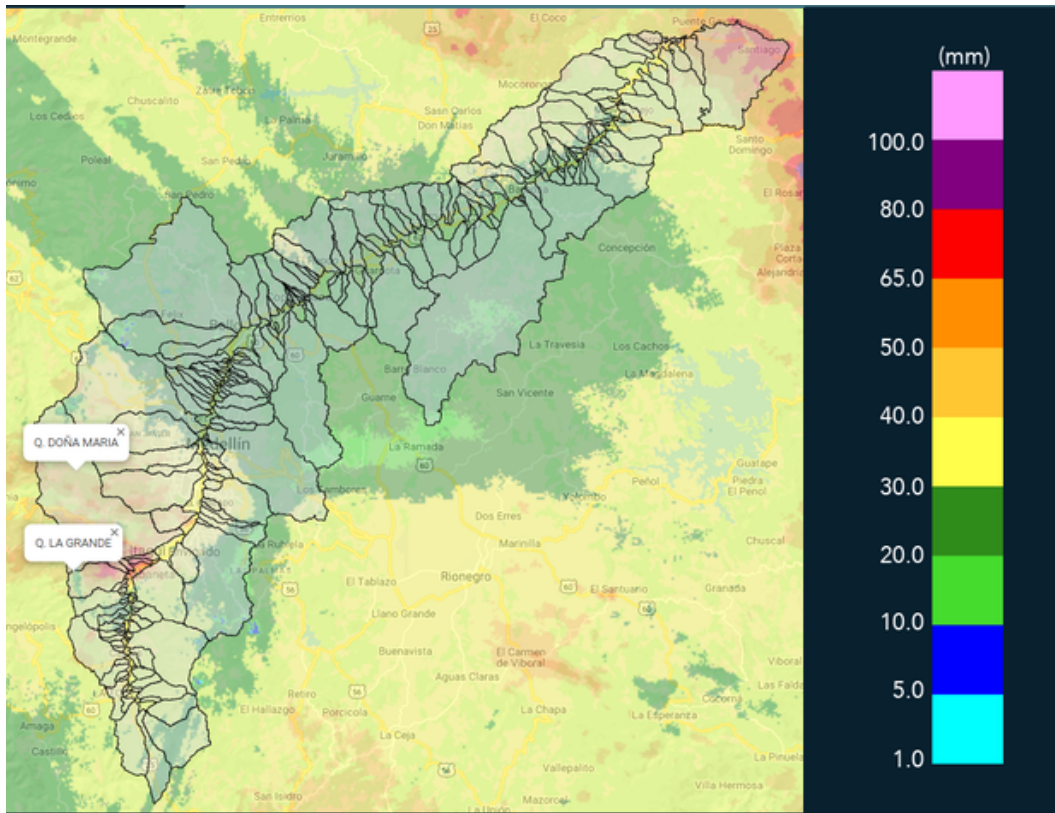

(m) Mapa de acumulados de lluvia radar durante el evento



MAPA DESCARGAS ELÉCTRICAS

FECHA: 2020-07-26

EVENTO N: 1983

Se registraron 23 descargas eléctricas de tipo nube-tierra, 12 de ellas en La Estrella.



RED METEOROLOGÍA

Reporte descargas eléctricas tipo nube - tierra
2020-07-26 19:00:00 a 2020-07-27 06:30:00

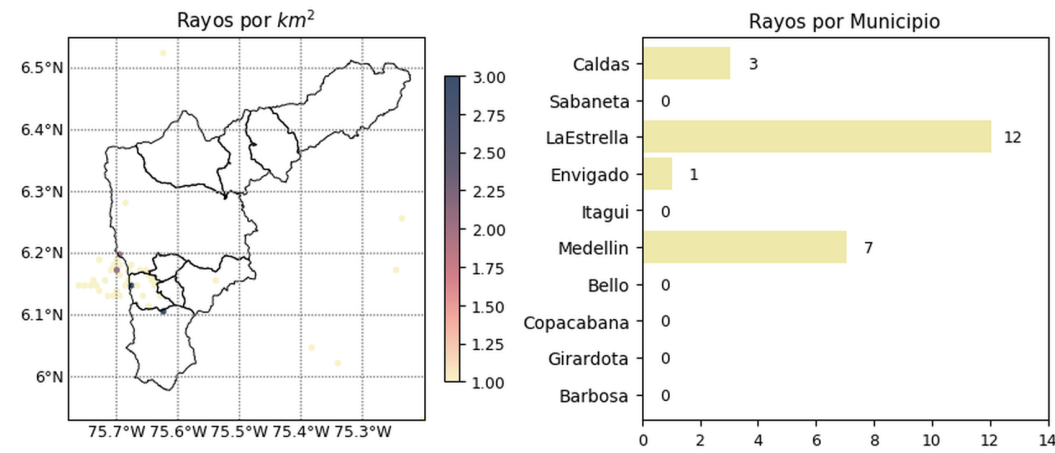



 @siatamedellin

 www.siat.gov.co

Con el apoyo de:



Un proyecto de:





(n) Mapa de descargas eléctricas durante el evento



RESUMEN DE REGISTROS DE NIVEL				
Estación	Ubicación	Pico de la hidrografa [m]	Fecha y Hora	Máximo nivel de riesgo alcanzado
181. Q. La grande - Vivero Ancon Sur	La Estrella - None	1.84	2020-07-26 20:27:00	Rojo
346. Puente machado - Nivel	Bello - Comuna 10	2.39	2020-07-27 03:39:00	Naranja
236. Q. Dona Maria	Itagui - Santa Maria No. 2	1.4	2020-07-26 21:00:00	Naranja
93. Puente 33	Medellin - 10 La Candelaria	1.45	2020-07-26 20:57:00	Naranja

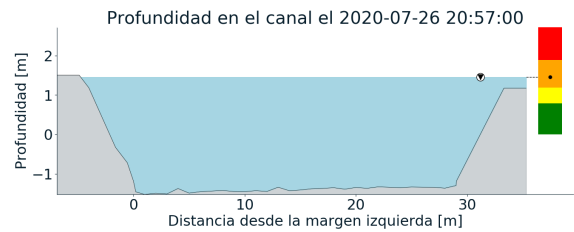
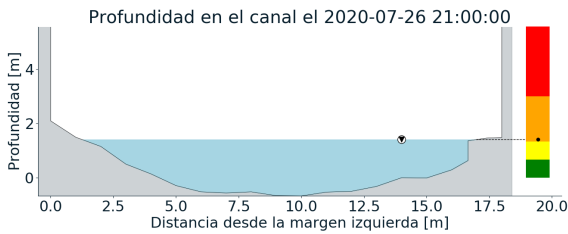
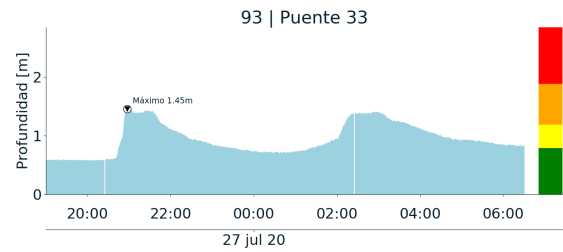
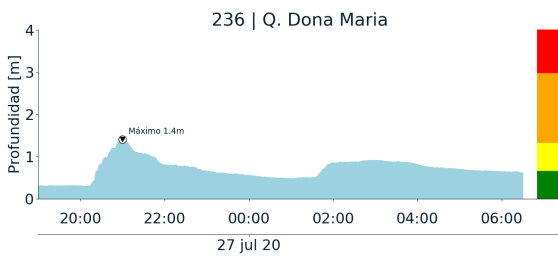

(o)

(p)

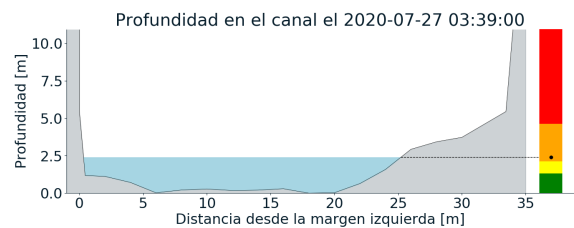
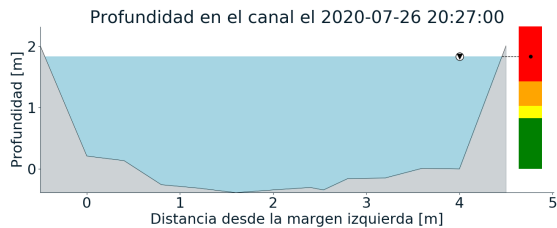
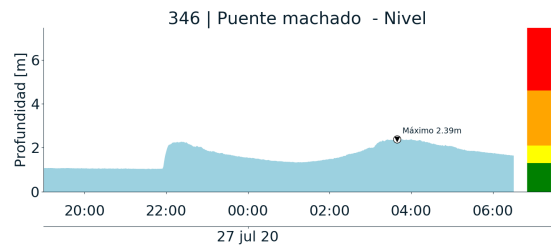
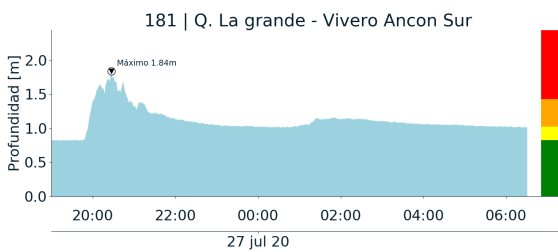

(q)

(r)

Teléfono: (+57 4) 4341987 | Dirección Calle 50 71 - 147 Medellín - Colombia



Con el apoyo de:



Un proyecto de:



Alcaldía de Medellín



RESUMEN REDES DE MONITOREO

FECHA: 2020-07-26	EVENTO N: 1983
-------------------	----------------

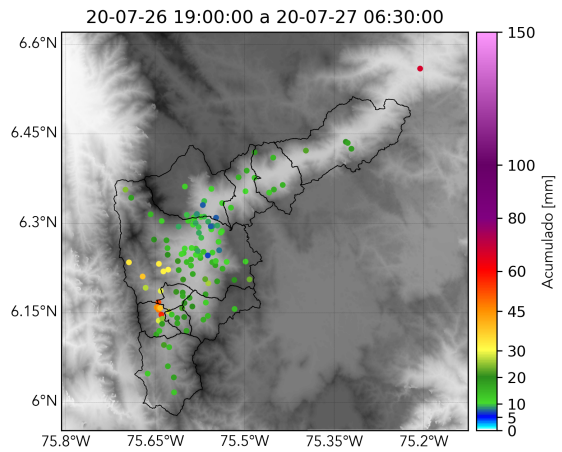

(s) Boletín Precipitación

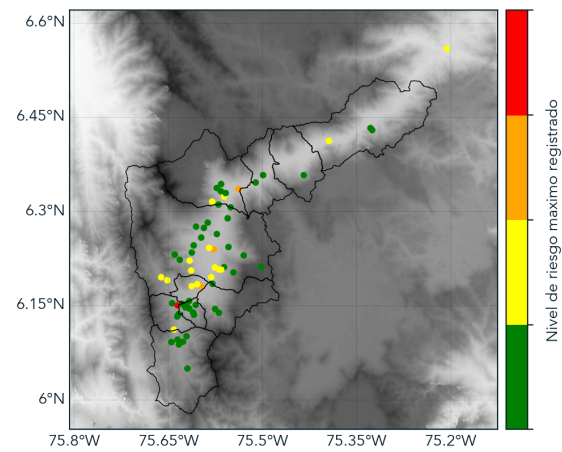

(t) Boletín Nivel

Elaborado por: Diana Camila Arroyave - Natalia Castro
 Área Operacional
 Sistema de Alerta Temprana
www.siatamedellin.gov.co / @siatamedellin
 Teléfono: 4341987 - 4341993