



## REGISTRO DE EVENTOS DE PRECIPITACIÓN

FECHA: 2020-05-27	EVENTO N: 1933
-------------------	----------------

Caracterización de los eventos		Estaciones que registraron el evento		
Fecha inicio: 2020-05-27	Hora inicio: 11:15:00	N°	Nombre de la estación	Acumulado (mm)
Fecha fin: 2020-05-27	Hora fin: 18:30:00	5	I.E Santa Elena	24.89
Duración evento	7 horas 15 min	60	Torre SIATA	20.57
Mayor intensidad de lluvia		393	Deprimido terminal del norte - Pluviografica	17.53
Magnitud	64.01 mm/hora Hora: 14:08:00	16	I.E Ramon Munera Lopera	17.02
Estación	352. Institucion Educativa La Candelaria - Pluviografica	24	I.E Republica de Uruguay	16.76
Municipio	Medellin, 01 Popular	51	Represa La Garcia	16.51
Mayor registro de lluvia acumulada		35	I.E Joaquin Vallejo Arbelaez	16.0
Magnitud	24.89 mm	44	I.E Villa Turbay	14.99
Estación	5. I.E Santa Elena	7	Escuela Republica de Cuba	13.46
Municipio	Medellin, Santa Elena Sector Central	274	Carpinelo amapolita - Pluvio	13.46
Descripción del evento de precipitación		48	Escuela Rural Santa Angela	12.95
<p>El evento inició con la formación de un núcleo convectivo de precipitación de baja intensidad en el sur-occidente del casco urbano de Medellín, este rápidamente aumentó su intensidad y extensión. En su desplazamiento hacia el nor-occidente, generó lluvias sobre el municipio de Bello. Además, se registraron lluvias sobre el municipio de Caldas y Envigado.</p>		20	Fundacion Hogares Claret	12.7
		211	La Ladera	12.7
		23	Instituto Jorge Robledo	12.7
		289	Seminario Redemptoris - Pluviografica	12.7
		352	Institucion Educativa La Candelaria - Pluviografica	12.45
		40	I.E Ciro Mendia	12.45
		52	Centro Veterinario y de Zootecnia CES	12.19
		184	Miraflores	12.19
		446	Deprimido Bulerias - Pluviografica	12.19
		241	Sede Social Picacho Las Vegas	11.94
		447	Deprimido San Juan Con Av Ferrocarril - Pluviografica	11.94
		45	AMVA	11.94
		14	Escuela El Triunfo	11.68
		71	CEFA	11.68
		70	Indural Km6 Medellin-Bogota	11.43
		76	I.E. Fontidueno	11.43
		46	I.E La Milagrosa	11.18
		434	Museo de Antioquia - Pluviografica	10.92
		394	Deprimido los musicos - Pluviografica	10.67
		281	Megacolegio - Pluviografica	10.41
437	Paradero Jalisco San Felix - Pluviografica	10.41		
12	I.E Concejo de Medellin	10.41		
378	Edificio camacol - Pluviografica	10.16		
26	Escuela Rural El Plan	10.16		

Teléfono: (+57 4) 4341987 | Dirección Calle 50 71 - 147 Medellín - Colombia



Con el apoyo de:



Un proyecto de:



Alcaldía de Medellín



IMÁGENES DEL RADAR METEOROLÓGICO

FECHA: 2020-05-27

EVENTO N: 1933

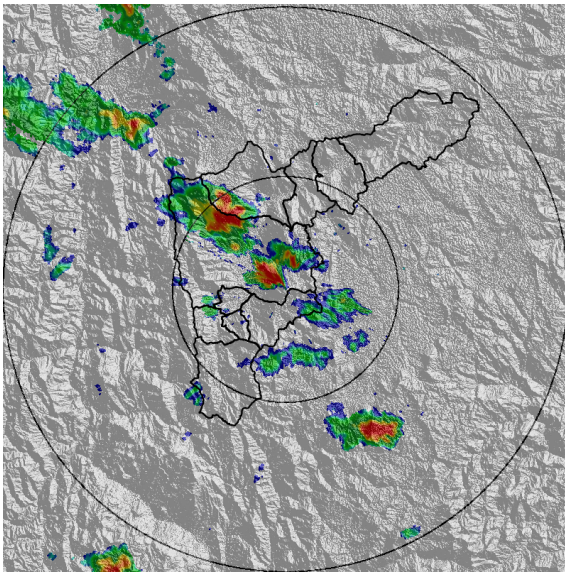

(a) 2020-05-27 12:32

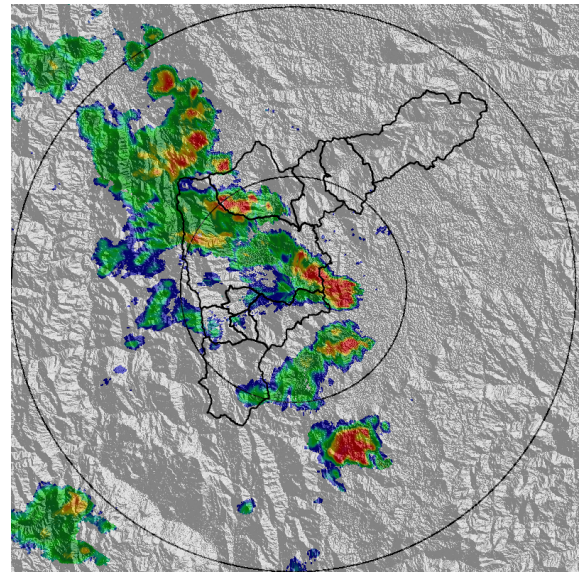

(b) 2020-05-27 13:09

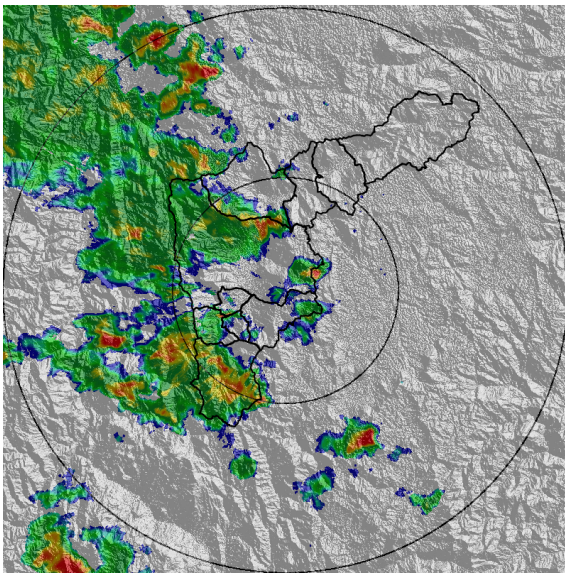

(c) 2020-05-27 14:11

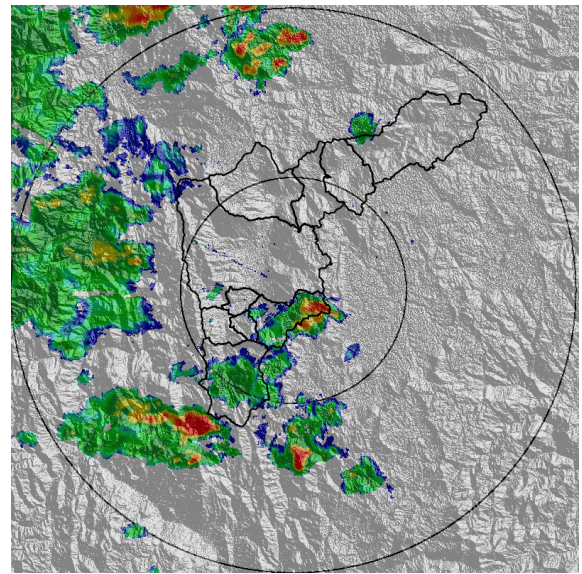

(d) 2020-05-27 15:18

Teléfono: (+57 4) 4341987 | Dirección Calle 50 71 - 147 Medellín - Colombia



Con el apoyo de:



Un proyecto de:



Alcaldía de Medellín

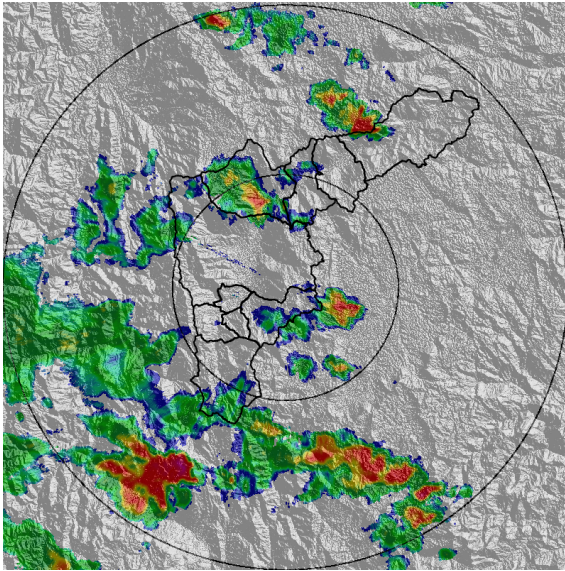

(e) 2020-05-27 16:41

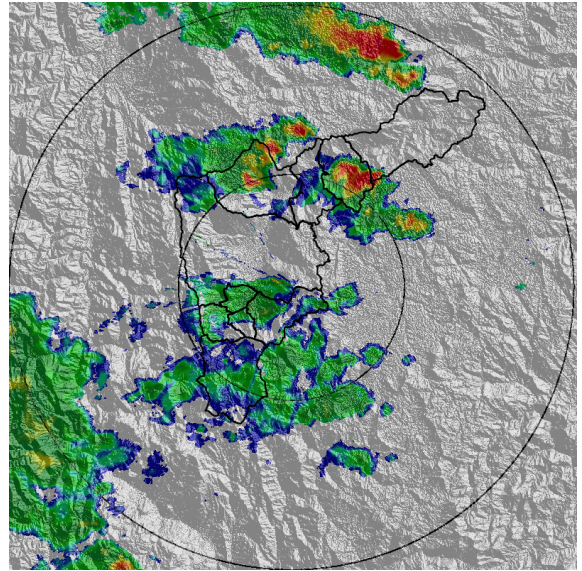

(f) 2020-05-27 18:30

Teléfono: (+57 4) 4341987 | Dirección Calle 50 71 - 147 Medellín - Colombia



Con el apoyo de:



Un proyecto de:



Alcaldía de Medellín



MAPA ACUMULADO RADAR

FECHA: 2020-05-27

EVENTO N: 1933

Los mayores acumulados de radar se registraron en las cuencas Q. La García (Bello), Q. Malpaso (Medellín) y Q. Santa Elena (Medellín), con un valor de hasta 50 mm.

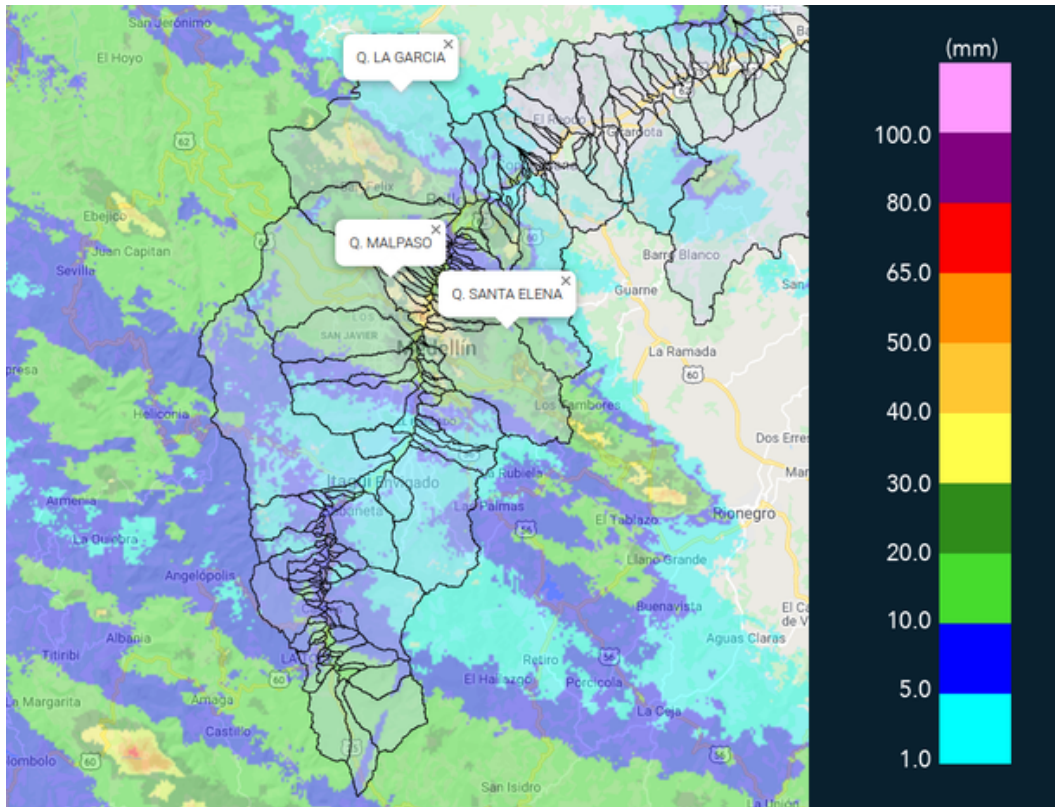

(g) Mapa de acumulados de lluvia radar durante el evento

Teléfono: (+57 4) 4341987 | Dirección Calle 50 71 - 147 Medellín - Colombia



Con el apoyo de:



Un proyecto de:



Alcaldía de Medellín



MAPA DESCARGAS ELÉCTRICAS

FECHA: 2020-05-27

EVENTO N: 1933

Se registraron en total 10 descargas eléctricas de tipo nube – tierra; 9 de ellas en Medellín y 1 en Copacabana.

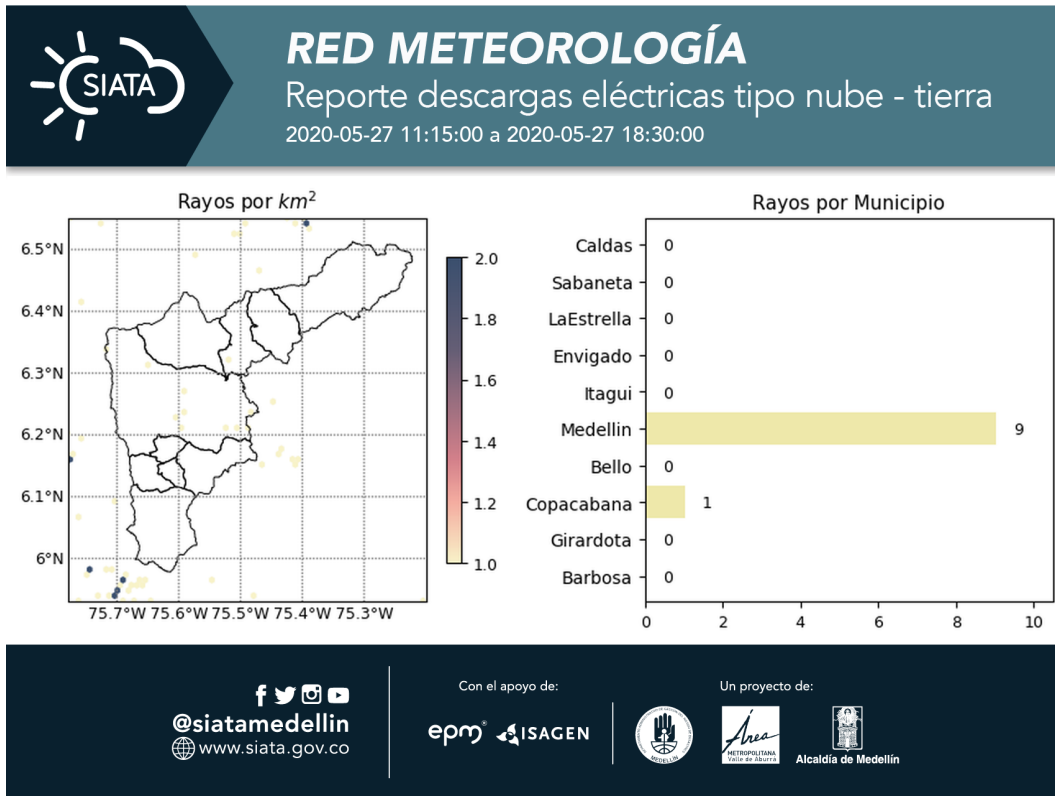

(h) Mapa de descargas eléctricas durante el evento



RESUMEN REDES DE MONITOREO

FECHA: 2020-05-27

EVENTO N: 1933

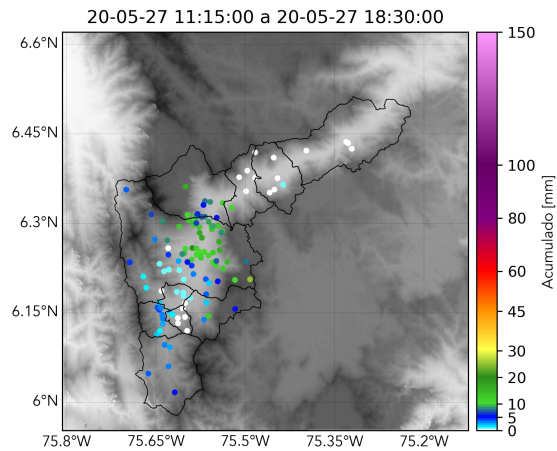

(i) Boletín Precipitación

Elaborado por: Valentina Ramirez - Monica Acosta Vega  
Área Operacional  
Sistema de Alerta Temprana  
[www.siatamedellin.gov.co](http://www.siatamedellin.gov.co) / @siatamedellin  
Teléfono: 4341987 - 4341993

Teléfono: (+57 4) 4341987 | Dirección Calle 50 71 - 147 Medellín - Colombia



Con el apoyo de:



Un proyecto de:



Alcaldía de Medellín