



REGISTRO DE EVENTOS DE PRECIPITACIÓN			
FECHA: 2020-04-30		EVENTO N: 1919	
<b>Caracterización de los eventos</b>		<b>Estaciones que registraron el evento</b>	
Fecha inicio: 2020-04-30	Hora inicio: 13:00:00	N°	Nombre de la estación
Fecha fin: 2020-04-30	Hora fin: 18:30:00	10	Escuela Rural El Boqueron
Duración evento	5 horas 30 min	4	I.E Hector Rogelio Montoya
<b>Mayor intensidad de lluvia</b>		21	Escuela Rural San Jose de la Montana
Magnitud	91.44 mm/hora Hora: 16:53:00	320	Palmitas potrera - Pluvio
Estación	10. Escuela Rural El Boqueron	70	Indural Km6 Medellin-Bogota
Municipio	Medellin, Boqueron	76	I.E. Fontidueno
<b>Mayor registro de lluvia acumulada</b>		230	Alcaldia La Estrella - Pluvio
Magnitud	42.42 mm	11	Escuela Rural Fabio Zuluaga
Estación	10. Escuela Rural El Boqueron	64	Ecoparque La Romera
Municipio	Medellin, Boqueron	36	Colegio Concejo de Itagui
<b>Descripción del evento de precipitación</b>		38	Casa Cultura La Estrella
<p>Durante la tarde del 30 de abril la generación y expansión de un sistema de lluvias de gran extensión y significativo desarrollo vertical al occidente del Valle de Aburrá, produjo lluvias sobre el territorio. Las luvias inicialmente afectaron a Caldas y algunos municipios del sur del Valle. Sin embargo con el desplazamiento del centro de convección al noroccidente las precipitaciones más fuertes se dieron sobre el corregimiento de Palmitas en Medellín y el corregimiento de San Félix en Bello.</p>		288	Colegio Waldorf - Pluviografica
		369	Metro la estrella - Pluviografica
		37	Liceo Fernando Velez
		244	Bomberos Envigado - Pluvio
		74	Edificio Gaspar de Rodas - Bello
		67	I.E Juan Echeverry Abad
		392	Universidad San buenaventura - Pluviografica
		57	Escuela la Clara
		1	Casa de Gobierno Altavista
		18	Escuela El Salado
		51	Represa La Garcia
		65	I.E Las Lomitas
		58	Escuela Luis Javier Garcia Isaza
		22	Escuela La Capilla del Rosario
		3	Escuela Rural Yarumalito
		395	La harenala santa Maria- Pluviografica
		50	Universidad CES (Sabaneta)
		432	Andalucia Caldas - Pluviografica
		146	Club del adulto mayor - Sabaneta
		34	I.E La Doctora
261	Deslizamiento La raya - Pluviografica		
253	Parque 3 Aguas - Pluvio		



IMÁGENES DEL RADAR METEOROLÓGICO

FECHA: 2020-04-30

EVENTO N: 1919

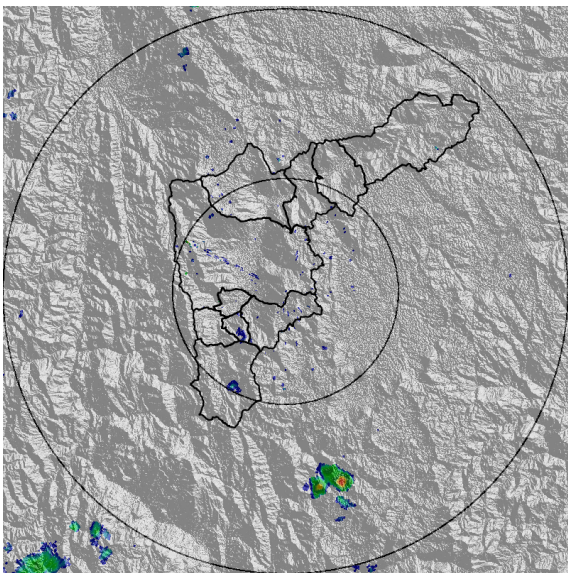

(a) 2020-04-30 13:18

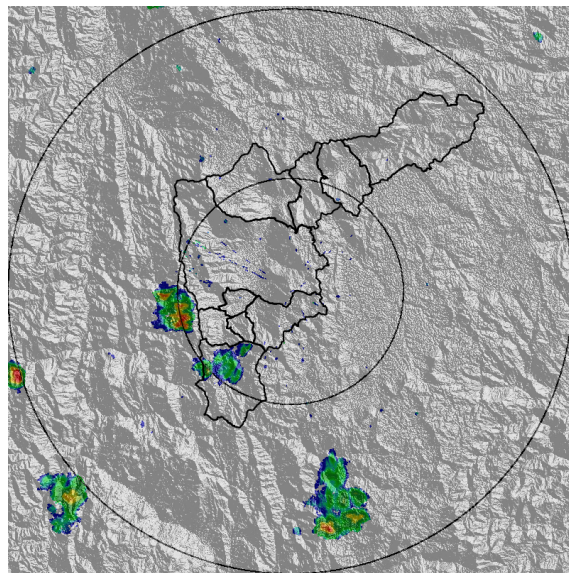

(b) 2020-04-30 13:50

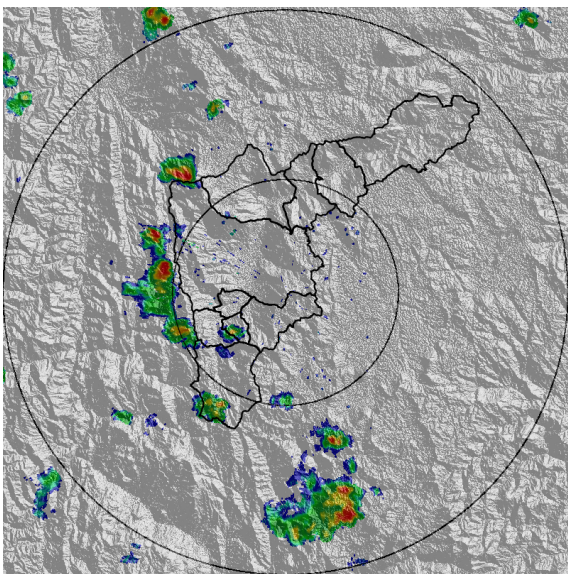

(c) 2020-04-30 14:16

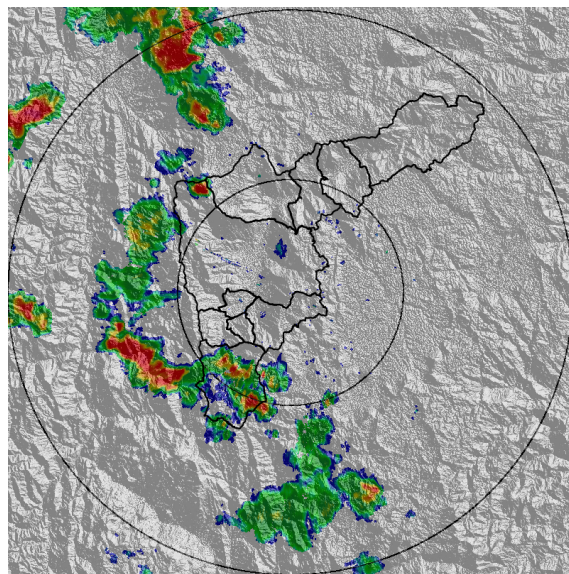

(d) 2020-04-30 15:02

Teléfono: (+57 4) 4341987 | Dirección Calle 50 71 - 147 Medellín - Colombia



Con el apoyo de:



Un proyecto de:



Alcaldía de Medellín

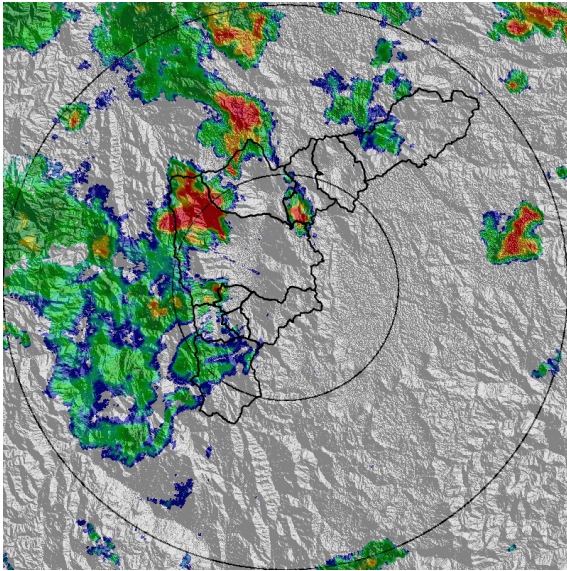

(e) 2020-04-30 17:12

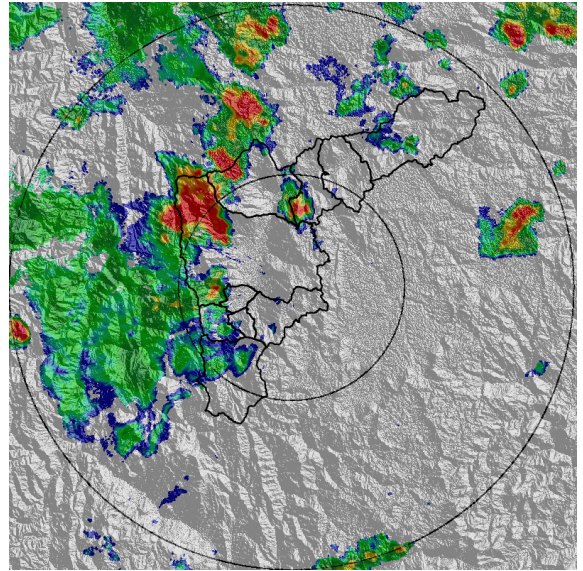

(f) 2020-04-30 17:23

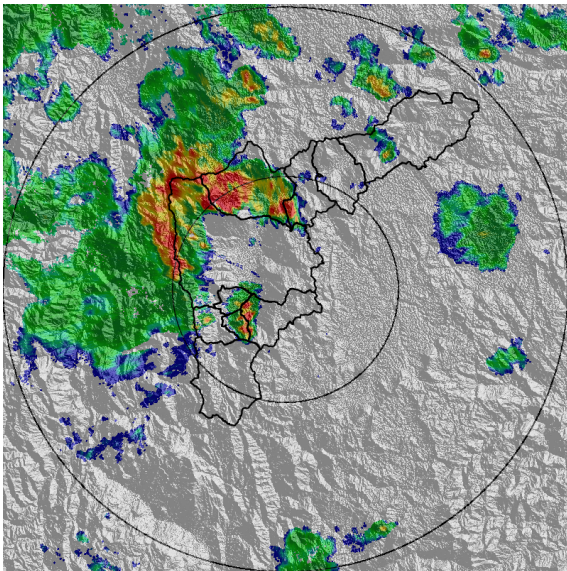

(g) 2020-04-30 17:54

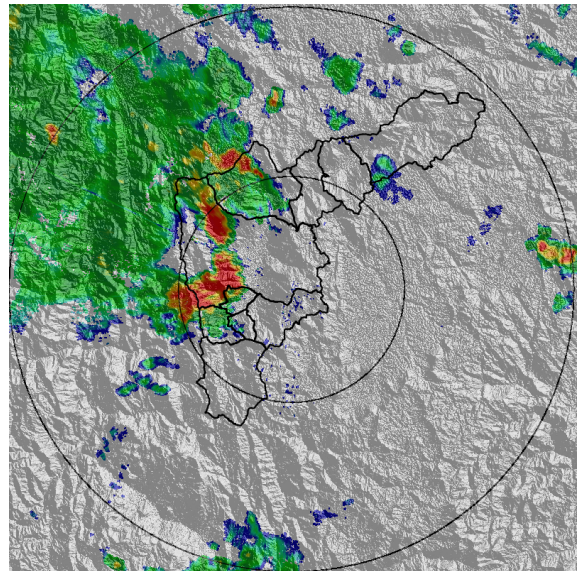

(h) 2020-04-30 18:30

Teléfono: (+57 4) 4341987 | Dirección Calle 50 71 - 147 Medellín - Colombia



Con el apoyo de:



Un proyecto de:



Alcaldía de Medellín



MAPA ACUMULADO RADAR

FECHA: 2020-04-30

EVENTO N: 1919

Los mayores acumulados de radar se registraron en la cuenca La Iguaná con valores hasta de 80 mm.

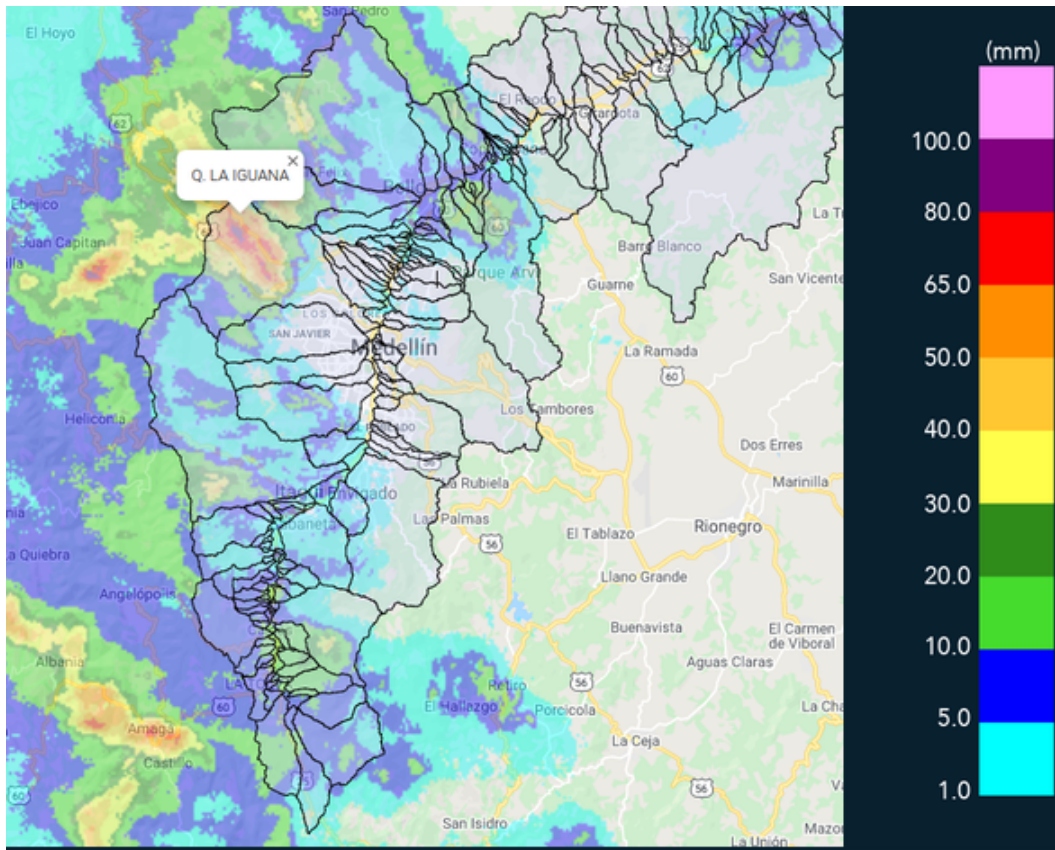

(i) Mapa de acumulados de lluvia radar durante el evento

Teléfono: (+57 4) 4341987 | Dirección Calle 50 71 - 147 Medellín - Colombia



Con el apoyo de:



Un proyecto de:



Alcaldía de Medellín



MAPA DESCARGAS ELÉCTRICAS

FECHA: 2020-04-30

EVENTO N: 1919

Las mayores descargas eléctricas tipo nube-tierra se registraron en el municipio de Medellín.



## RED METEOROLOGÍA

Reporte descargas eléctricas tipo nube - tierra  
2020-04-30 13:00:00 a 2020-04-30 18:30:00

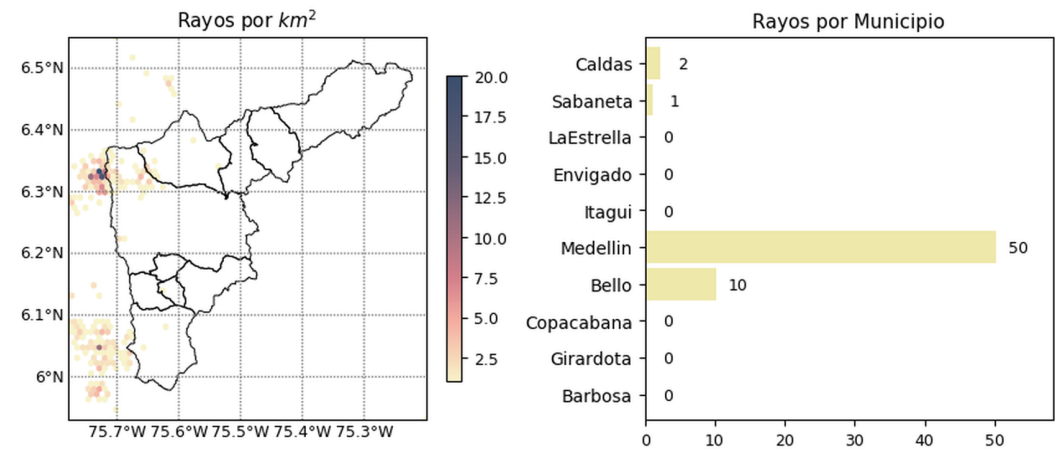

 @siatamedellin | www.siat.gov.co

Con el apoyo de:  

Un proyecto de:   

(j) Mapa de descargas eléctricas durante el evento



RESUMEN REDES DE MONITOREO

FECHA: 2020-04-30

EVENTO N: 1919

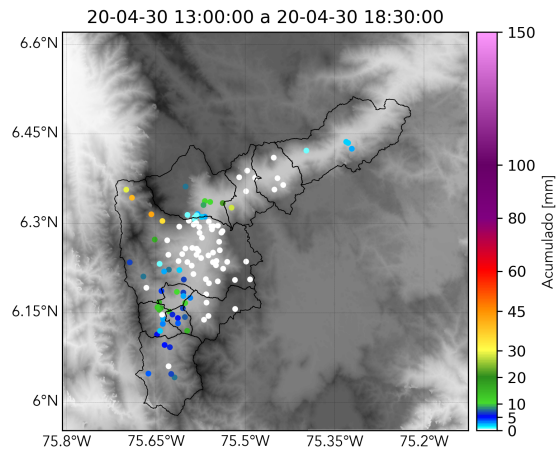

(k) Boletín Precipitación

Elaborado por: Juan Diego Mantilla - Dubán Marín  
Área Operacional  
Sistema de Alerta Temprana  
[www.siat.gov.co](http://www.siat.gov.co) / @siatamedellin  
Teléfono: 4341987 - 4341993