



REGISTRO DE EVENTOS DE PRECIPITACIÓN				
FECHA: 2020-03-21			EVENTO N: 1884	
Caracterización de los eventos		Estaciones que registraron el evento		
Fecha inicio: 2020-03-21	Hora inicio: 14:50:00	N°	Nombre de la estación	Acumulado (mm)
Fecha fin: 2020-03-21	Hora fin: 18:30:00	38	Casa Cultura La Estrella	12.19
Duración evento	3 horas 40 min	34	I.E La Doctora	11.94
Mayor intensidad de lluvia		369	Metro la estrella - Pluviografica	11.18
Magnitud	51.82 mm/hora Hora: 16:15:00	146	Club del adulto mayor - Sabaneta	11.18
Estación	38. Casa Cultura La Estrella	193	Fuente Clara - Pluviometro	11.18
Municipio	La Estrella, La Chinca	266	Himalaya - Pluvio	9.91
Mayor registro de lluvia acumulada		230	Alcaldia La Estrella - Pluvio	9.4
Magnitud	12.19 mm	50	Universidad CES (Sabaneta)	8.89
Estación	38. Casa Cultura La Estrella	420	Pan de azucar - Pluviografica	8.64
Municipio	La Estrella, La Chinca	267	Colegio Canadiense - Pluviografica	7.62
Descripción del evento de precipitación		244	Bomberos Envigado - Pluvio	6.86
<p>El evento inicia con el ingreso de un sistema de altas intensidades que se desplazó desde el occidente hacia el municipio de Barbosa. Posteriormente, se desarrollaron núcleos de precipitación dispersos en todos los municipios del valle que fueron aumentando su extensión e intensidad. Finalizando la tarde se disipan las lluvias al norte del valle y se intensifican entre los municipios de Envigado, Sabaneta, Itagüí y La Estrella. En las primeras horas de la noche se empiezan a registrar lluvias sobre toda la ciudad de Medellín, con intensidades altas en los corregimientos de Santa Elena y San Cristóbal. No se registraron descargas eléctricas de tipo nube tierra ni aumentos en el nivel de las corrientes monitoreadas. Entre las 16:00 y las 16:20 se registró granizo en la Alcaldía de La Estrella y en la estación La Estrella del metro.</p>		288	Colegio Waldorf - Pluviografica	6.6
		16	I.E Ramon Munera Lopera	5.84
		62	Gimnasio Cantabria	5.59
		241	Sede Social Picacho Las Vegas	5.59
		64	Ecoparque La Romera	5.08



IMÁGENES DEL RADAR METEOROLÓGICO

FECHA: 2020-03-21

EVENTO N: 1884

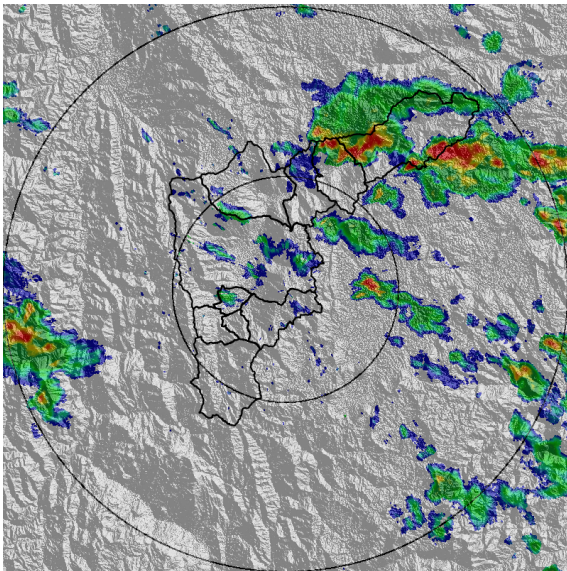

(a) 2020-03-21 15:26

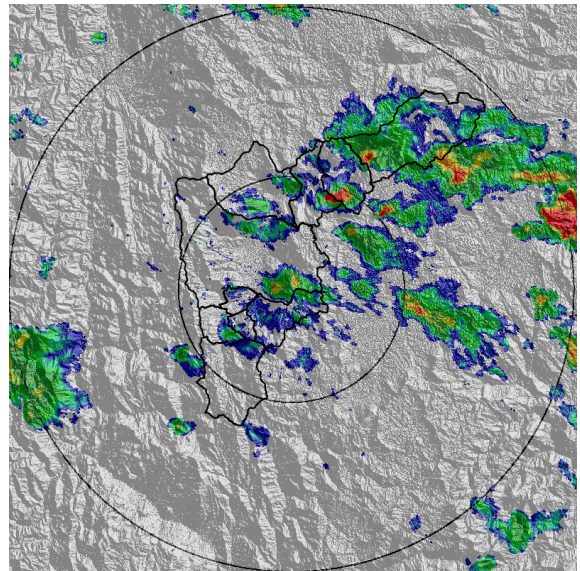

(b) 2020-03-21 15:47

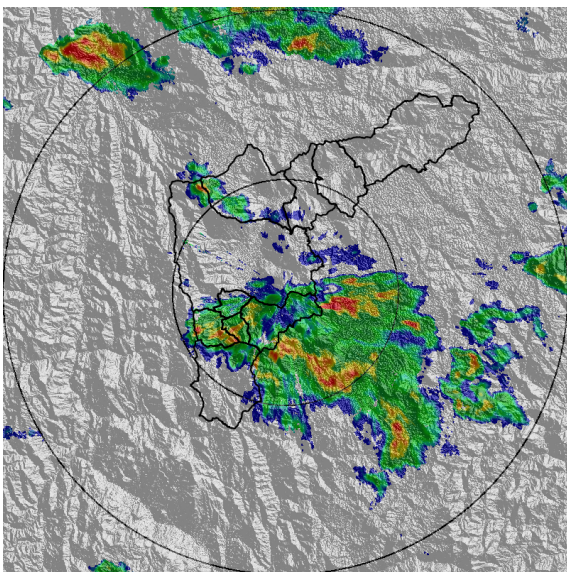

(c) 2020-03-21 16:49

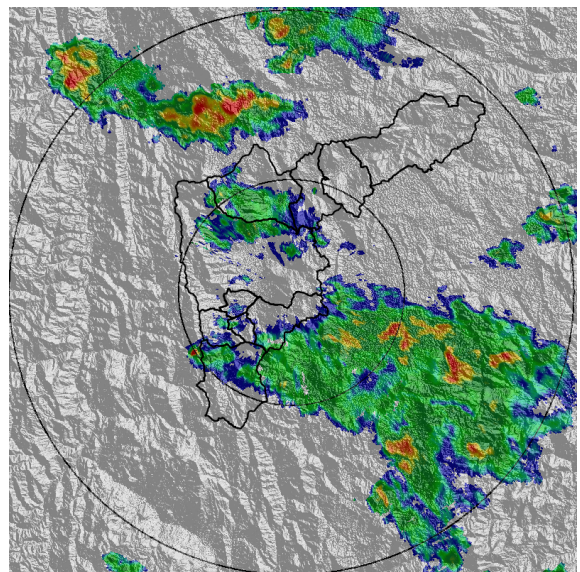

(d) 2020-03-21 17:31

Teléfono: (+57 4) 4341987 | Dirección Calle 50 71 - 147 Medellín - Colombia

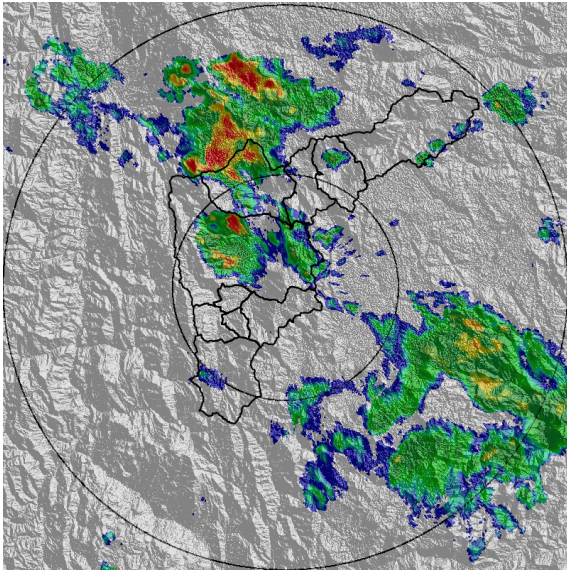

(e) 2020-03-21 18:07

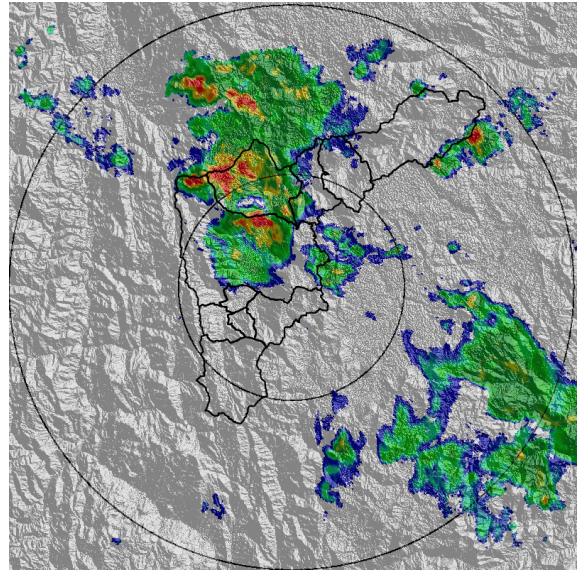

(f) 2020-03-21 18:23

Teléfono: (+57 4) 4341987 | Dirección Calle 50 71 - 147 Medellín - Colombia



Con el apoyo de:



Un proyecto de:



Alcaldía de Medellín



MAPA ACUMULADO RADAR

FECHA: 2020-03-21

EVENTO N: 1884

El máximo acumulado de precipitación de radar del evento en desarrollo se registró sobre la cuenca de la quebrada Doña María (entre Itagüí y San Antonio de Prado - Medellín).

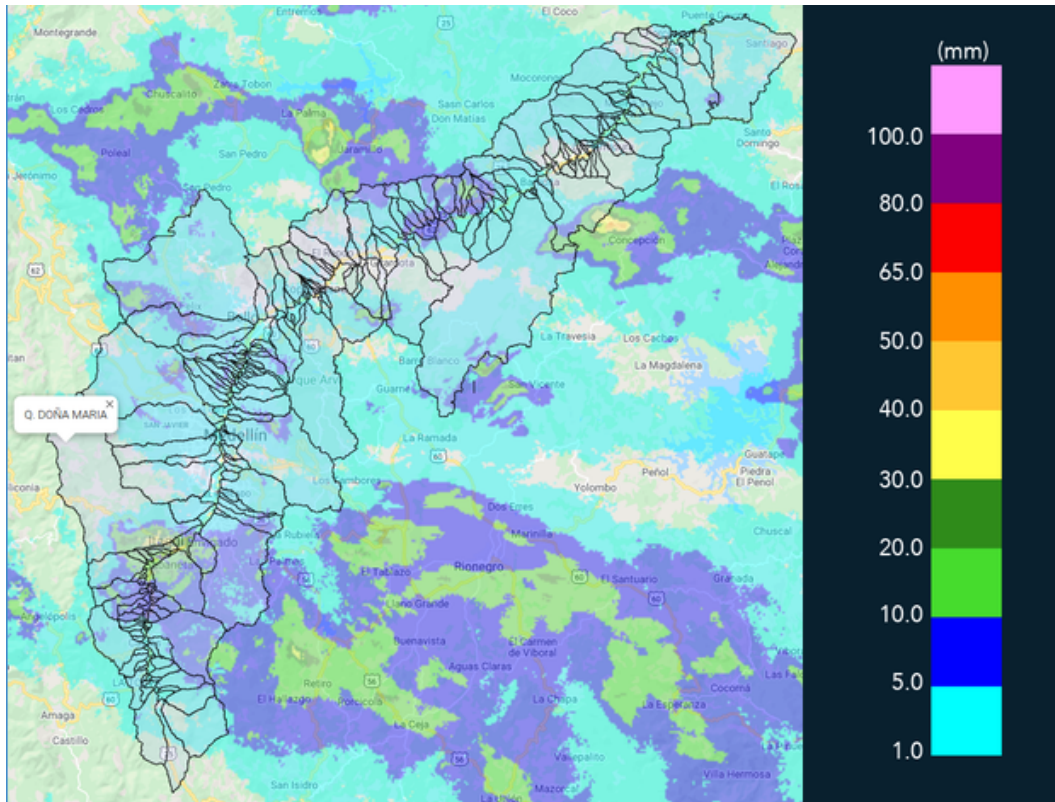

(g) Mapa de acumulados de lluvia radar durante el evento



RESUMEN REDES DE MONITOREO

FECHA: 2020-03-21	EVENTO N: 1884
-------------------	----------------

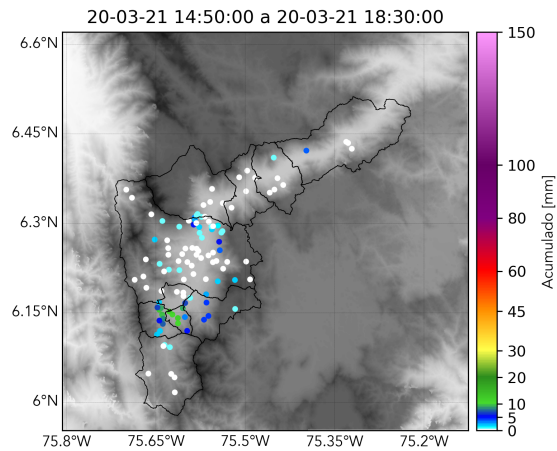

(h) Boletín Precipitación

Elaborado por: Diana Camila Arroyave - Andrés Felipe Bilbao
 Área Operacional
 Sistema de Alerta Temprana
www.siatamedellin.gov.co / @siatamedellin
 Teléfono: 4341987 - 4341993