



REGISTRO DE EVENTOS DE PRECIPITACIÓN			
FECHA: 2019-04-25		EVENTO N: 167	
Caracterización de los eventos		Estaciones que registraron el evento	
Fecha inicio: 2019-04-25	Hora inicio: 19:06:00	N°	Nombre de la estación
Fecha fin: 2019-04-26	Hora fin: 06:00:00	23	Instituto Jorge Robledo
Duración evento	10 horas 54 min	289	Seminario Redemptoris - Pluviografica
Mayor intensidad de lluvia		46	I.E La Milagrosa
Magnitud	91.44 mm/hora Hora: 03:00:00	45	AMVA
Estación	23. Instituto Jorge Robledo	129	Colegio Divino Salvador
Municipio	Medellin, 11 Laureles - Estadio	56	I.E Inem Jose Felix de Restrepo Sede Santa Catalina
Mayor registro de lluvia acumulada		184	Miraflores
Magnitud	27.18 mm	10	Escuela Rural El Boqueron
Estación	23. Instituto Jorge Robledo	211	La Ladera
Municipio	Medellin, 11 Laureles - Estadio	15	Colegio San Lucas
Descripción del evento de precipitación		334	Manuel Mejia Vallejo - pluviografica
<p>Dos núcleos de poca extensión comenzaron a desarrollarse en Medellín y Bello a las 19:06 los cuales se extendieron hasta convertirse en uno solo; generando en su desplazamiento hacia el occidente, lluvias en los corregimientos de Palmitas y San Felix. Cerca de las 20:50 ingresa un sistema de altas intensidades por el oriente de Barbosa y minutos más tarde genera lluvias de baja intensidad en Copacabana. Al rededor de las 23:30 un núcleo de poca extensión y bajas intensidades se formó en La estrella y horas más tarde (00:43) nuevamente ingresa un sistema a Barbosa con desplazamiento hacia el suroccidente, lo cual ocasiona lluvias en la madrugada en todos los municipios del norte. A las 02:43 un núcleo de alta intensidad se genera en la comuna 14- Poblado en Medellín y lluvias provenientes del oriente Antioqueño comienzan a ingresar al valle; ambos sistemas se unen y las precipitaciones persisten sobre todos los municipios del valle hasta el momento.</p>		4	I.E Hector Rogelio Montoya
		320	Palmitas potrera - Pluvio
		41	Comisaria El Poblado
		37	Liceo Fernando Velez
		44	I.E Villa Turbay
		18	Escuela El Salado
		81	Bomberos Guayabal
		47	Villa Nueva Sede La Luz
		60	Torre SIATA
		67	I.E Juan Echeverry Abad
		43	Escuela Rural Quebrada Larga
		51	Represa La Garcia
		24	I.E Republica de Uruguay
		281	Megacolegio - Pluviografica
		40	I.E Ciro Mendia
		21	Escuela Rural San Jose de la Montana
		295	Laguna Quitasol - Pluviografica
		74	Edificio Gaspar de Rodas - Bello
		121	I.E Barrio Paris
		30	Salon Social Barbosa
127	I.E. Manuel Jose Sierra - Sede la Holanda		
19	Tecnologico Antioquia		
49	Colegio Latino (Av. Las Palmas)		
76	I.E. Fontidueno		

Teléfono: (+57 4) 4341987 | Dirección Calle 50 71 - 147 Medellín - Colombia



Alcaldía de Medellín



IMÁGENES DEL RADAR METEOROLÓGICO

FECHA: 2019-04-25

EVENTO N: 167

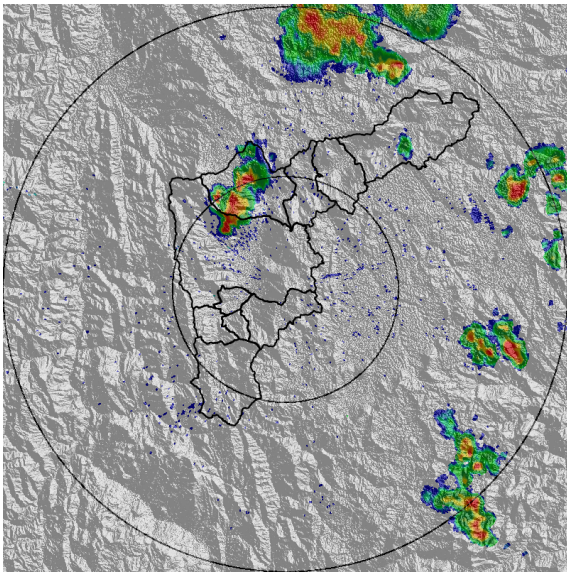

(a) 2019-04-25 19:32

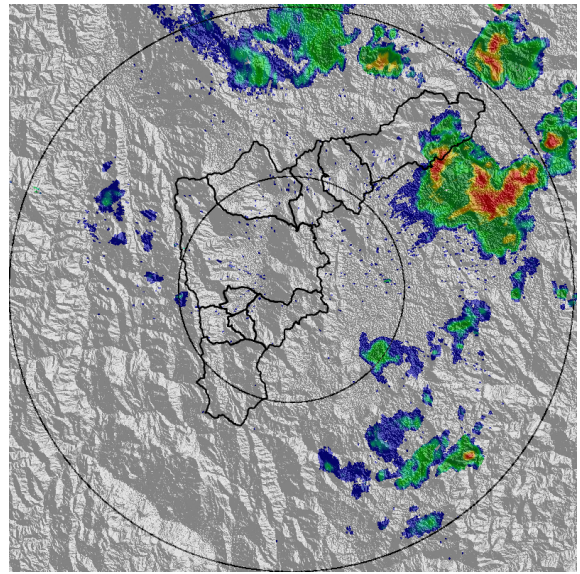

(b) 2019-04-25 21:05

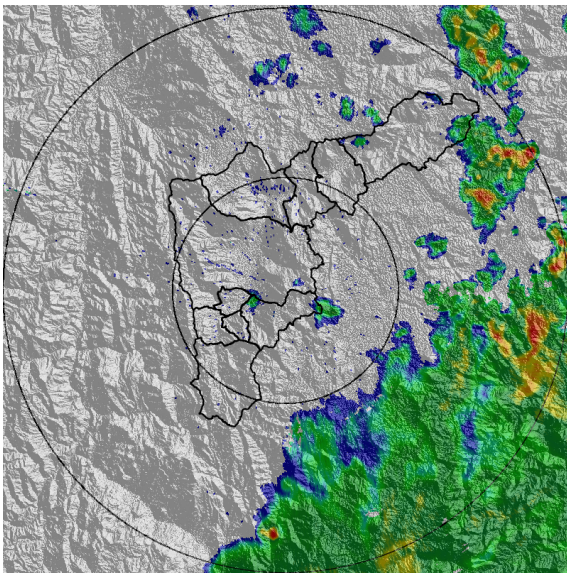

(c) 2019-04-26 00:38

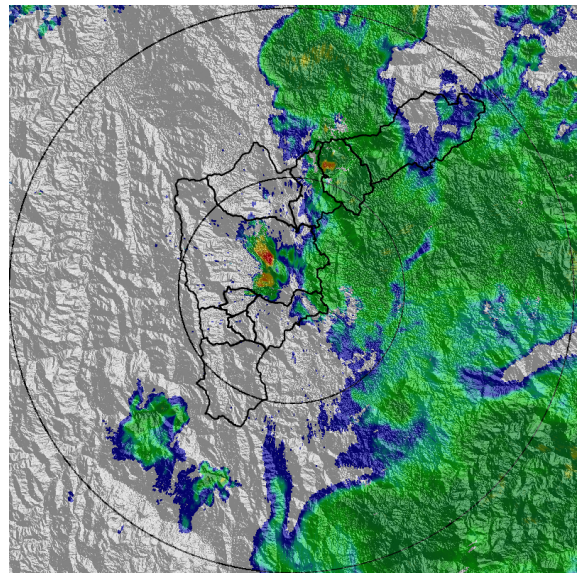

(d) 2019-04-26 03:04

Teléfono: (+57 4) 4341987 | Dirección Calle 50 71 - 147 Medellín - Colombia



Con el apoyo de:



Un proyecto de:



Alcaldía de Medellín

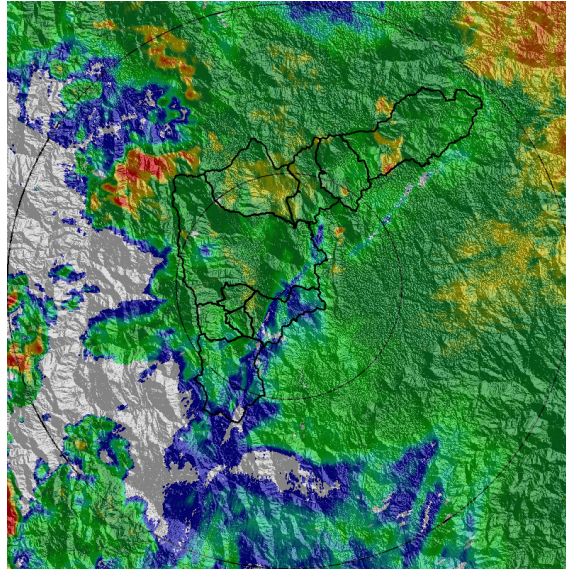

(e) 2019-04-26 06:00

Teléfono: (+57 4) 4341987 | Dirección Calle 50 71 - 147 Medellín - Colombia

Con el apoyo de:

Un proyecto de:



MAPA ACUMULADO RADAR

FECHA: 2019-04-25

EVENTO N: 167

El mayor acumulado radar se registró en la Cuenca de la Q. Santiago de 30-40 mm. Todas las cuencas del norte así como La Q. Santa Elena presentaron acumulados de hasta 20 mm.

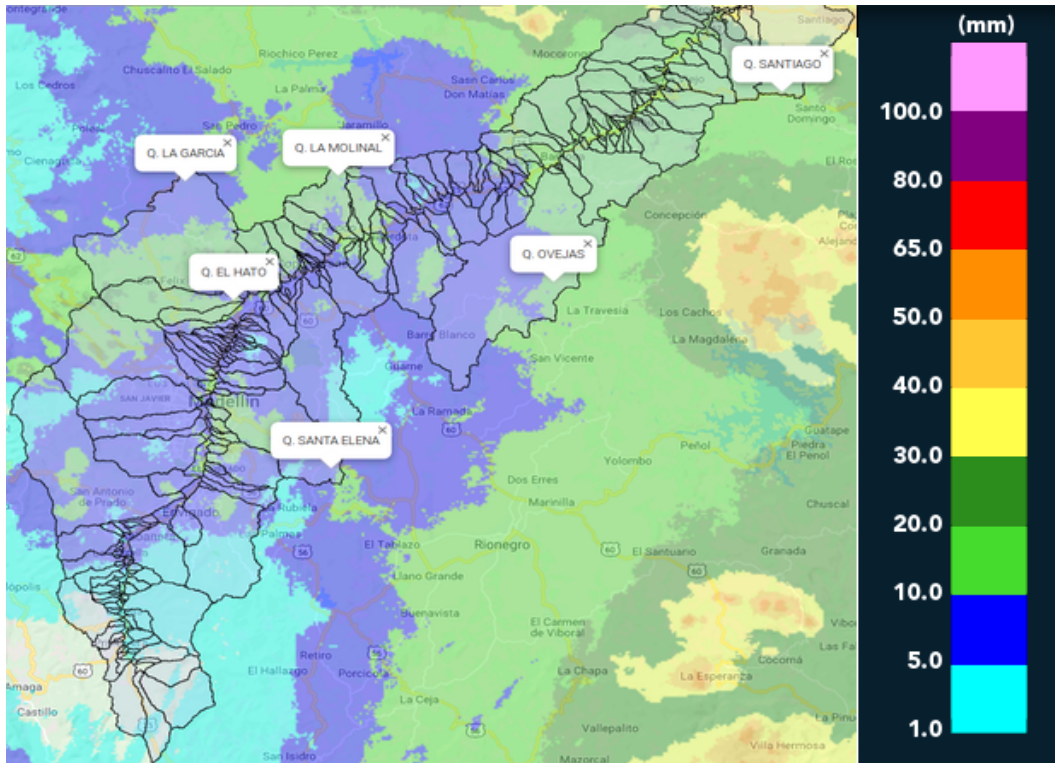

(f) Mapa de acumulados de lluvia radar durante el evento

Teléfono: (+57 4) 4341987 | Dirección Calle 50 71 - 147 Medellín - Colombia



Con el apoyo de:



Un proyecto de:



Alcaldía de Medellín



MAPA DESCARGAS ELÉCTRICAS

FECHA: 2019-04-25

EVENTO N: 167

Se registraron 55 descargas eléctricas dentro del Valle, 43 en el municipio de Medellín, 7 en Barbosa, 3 en Bello, 1 en Caldas y 1 en Girardota.

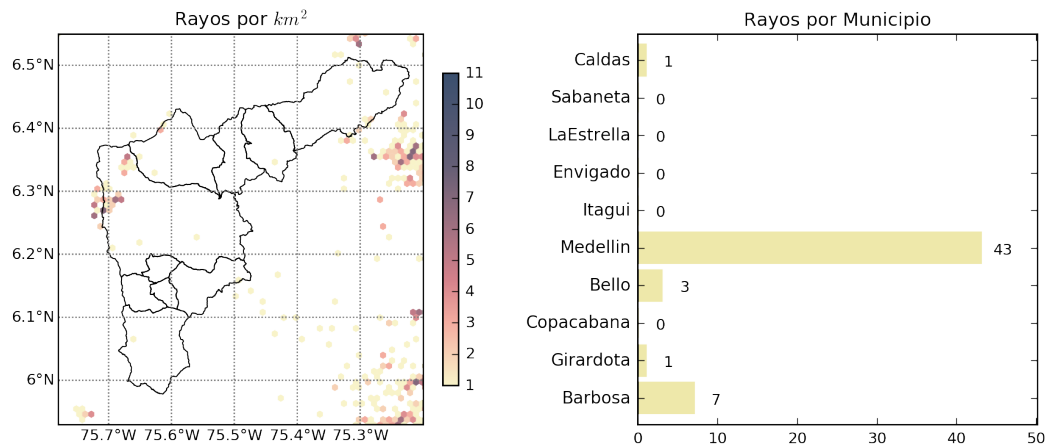

(g) Mapa de descargas eléctricas durante el evento



RESUMEN DE REGISTROS DE NIVEL				
Estación	Ubicación	Pico de la hidrografa [m]	Fecha y Hora	Máximo nivel de riesgo alcanzado
346. Puente machado	Copacabana - Comuna 10	3.26	2019-04-26 05:04:00	Naranja
182. Q. Santa Elena	Medellin - 08 Villa Hermosa	2.15	2019-04-26 04:04:00	Naranja
101. Parque lineal de la presidenta	Medellin - 14 El Poblado	1.1	2019-04-26 04:04:00	Naranja

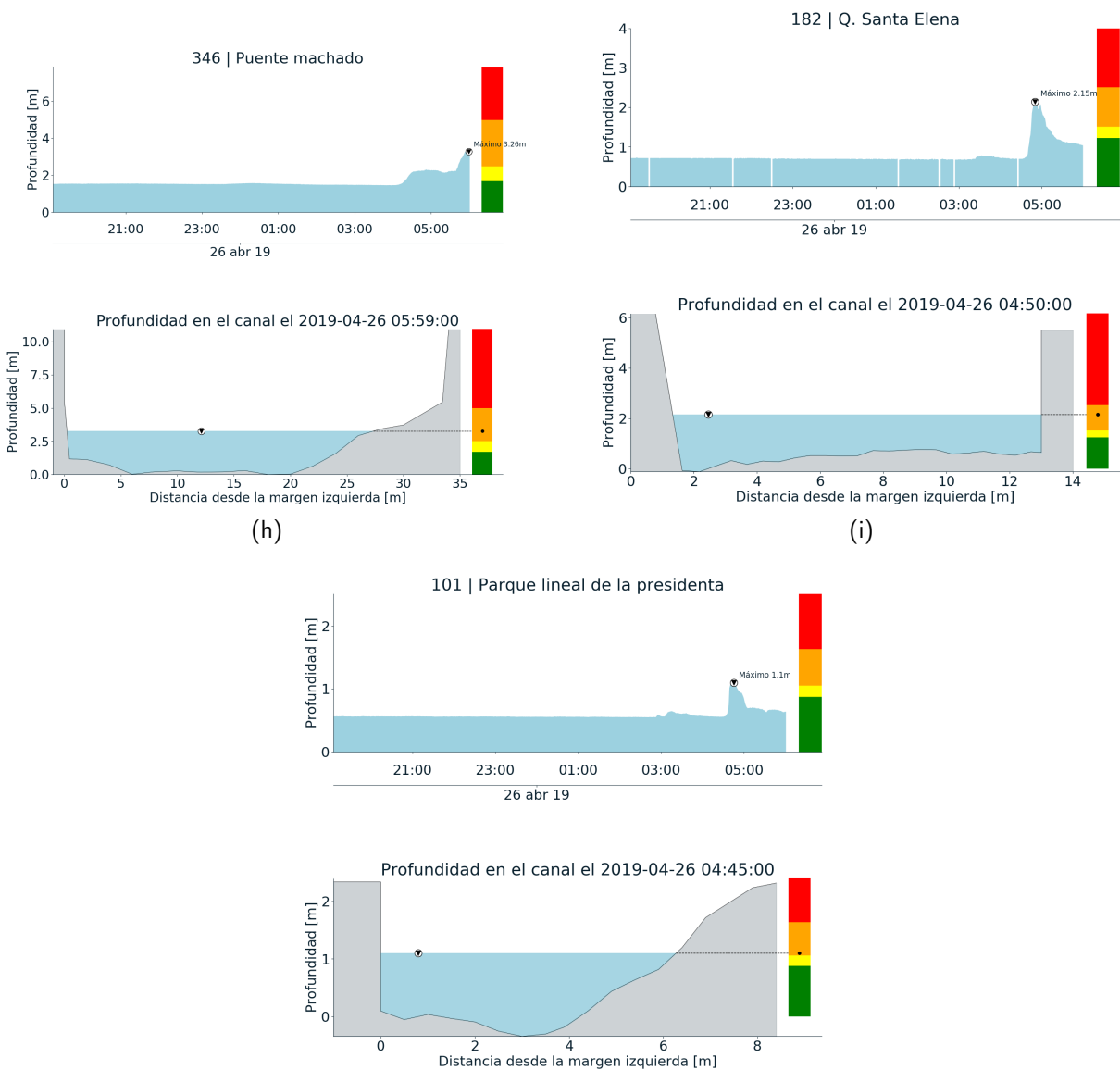

Teléfono: (+57 4) 4341987 | Dirección Calle 50 71 - 147 Medellín - Colombia



RESUMEN REDES DE MONITOREO

FECHA: 2019-04-25

EVENTO N: 167

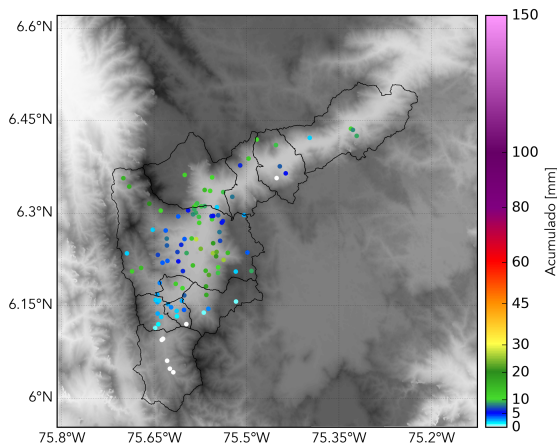

(k) Boletín Precipitación

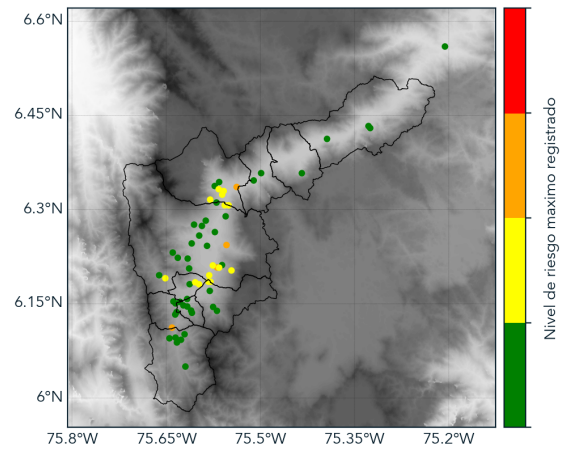

(l) Boletín Nivel

Elaborado por: José Lozano- Manuela Guarín
Área Operacional
Sistema de Alerta Temprana
www.siatamedellin.gov.co / @siatamedellin
Teléfono: 4341987 - 4341993