



REGISTRO DE EVENTOS DE PRECIPITACIÓN					
FECHA: 2019-04-24		EVENTO N: 1669			
Caracterización de los eventos		Estaciones que registraron el evento			
Fecha inicio: 2019-04-24	Hora inicio: 12:37:00	N°	Nombre de la estación		
Fecha fin: 2019-04-24	Hora fin: 18:40:00	49	Colegio Latino (Av. Las Palmas)		
Duración evento	6 horas 03 min	320	Palmitas potrera - Pluvio		
Mayor intensidad de lluvia		65	I.E Las Lomitas		
Magnitud	82.3 mm/hora Hora: 17:20:00	58	Escuela Luis Javier Garcia Isaza		
Estación	49. Colegio Latino (Av. Las Palmas)	57	Escuela la Clara		
Municipio	Medellin, None	289	Seminario Redemptoris - Pluviografica		
Mayor registro de lluvia acumulada		171	Escombrera Mocatan - Pluvio		
Magnitud	18.03 mm	15	Colegio San Lucas		
Estación	49. Colegio Latino (Av. Las Palmas)	41	Comisaria El Poblado		
Municipio	Medellin, None	189	Pluviografica La Sanin		
Descripción del evento de precipitación		64	Ecoparque La Romera		
<p>El evento inicia a las 12:37 con la formación de sistemas de precipitación al suroriente de Caldas, los cuales rápidamente se expandieron e intensificaron sobre la zona urbana y zona rural al nororiente del municipio. A las 13:44 las lluvias se presentan sobre el municipio de Envigado, donde se empezaron a registrar altas intensidades en zona urbana, las cuales minutos más tarde se expandieron hacia Sabaneta, parte de Itagüí y La Estrella. En este periodo también se observaron varios sistemas de poca extensión formados sobre los corregimientos de Palmitas y Santa Elena en Medellín, así como sobre los municipios del norte del Valle, los cuales perdían intensidad y extensión en minutos. Conforme transcurría la tarde y parecía que cesaban las precipitaciones en el Valle, se presentan nuevamente lluvias en los municipios del norte del Valle, el corregimiento de Santa Elena, el centro y sur de Medellín, y los municipios del sur del Valle.</p>		56	I.E Inem Jose Felix de Restrepo Sede Santa Catalina		
		19	Tecnologico Antioquia		
		88	CUIDA Juan Cojo		
		67	I.E Juan Echeverry Abad		
		4	I.E Hector Rogelio Montoya		
		50	Universidad CES (Sabaneta)		
		184	Miraflores		
		55	I.E Reino de Belgica		
		234	I.E Manuel Jose Caicedo - Pluviometro		
		274	Carpinelo amapolita - Pluvio		
		339	Ecoparque el Salado - Pluviografica		
		16	I.E Ramon Munera Lopera		
		324	E.R Jamundi - Pluviografica		
		278	Vereda Potrerito - Pluviografica		
		81	Bomberos Guayabal		
		334	Manuel Mejia Vallejo - pluviografica		
		2	Escuela Rural La Verde		



IMÁGENES DEL RADAR METEOROLÓGICO

FECHA: 2019-04-24

EVENTO N: 1669

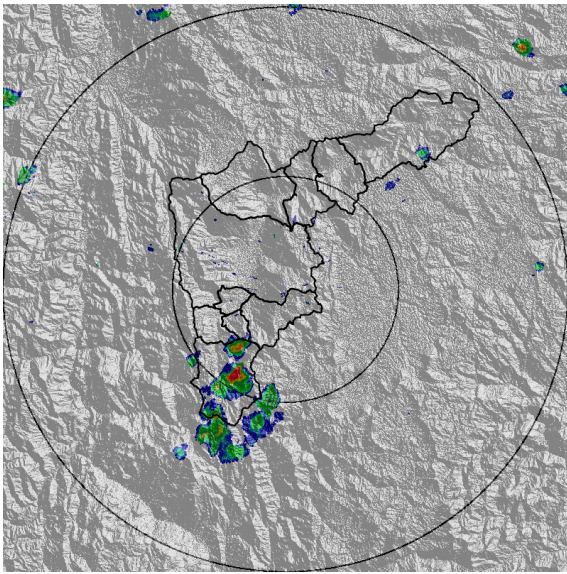

(a) 2019-04-24 13:23

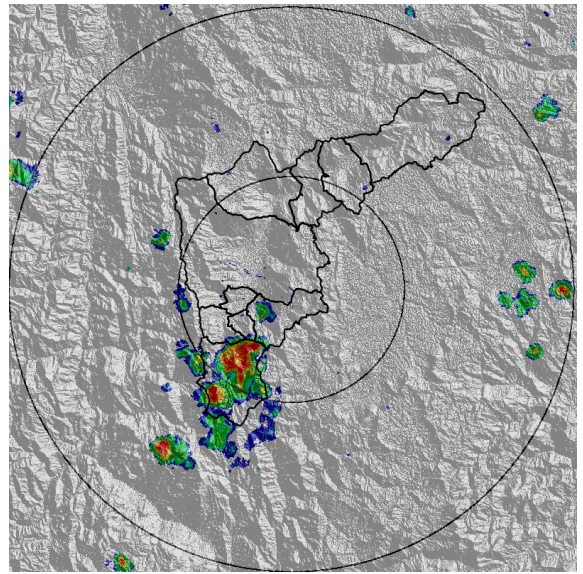

(b) 2019-04-24 13:49

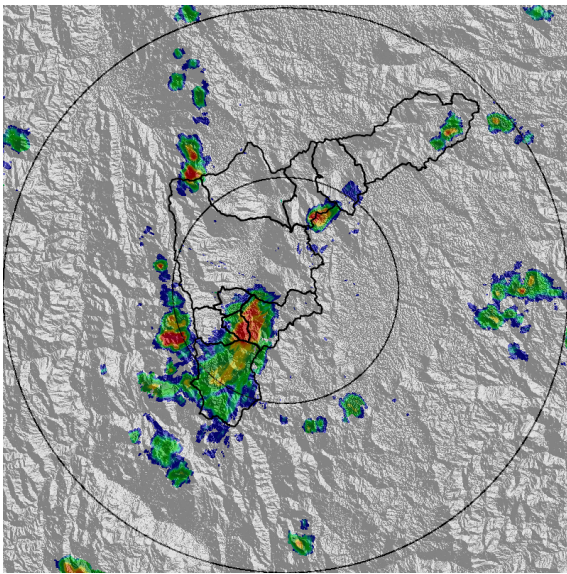

(c) 2019-04-24 14:21

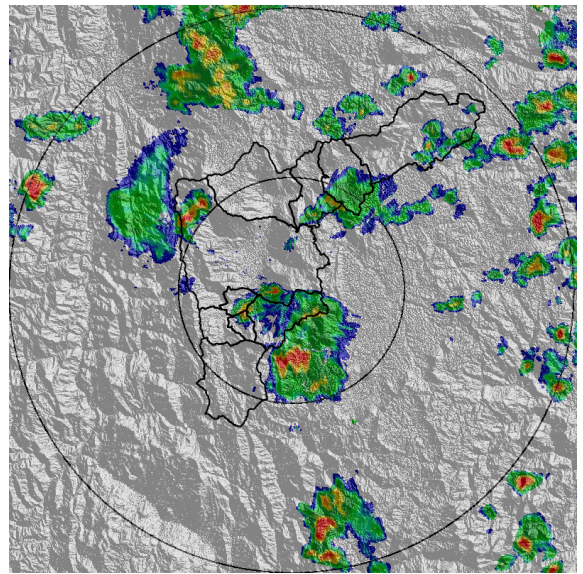

(d) 2019-04-24 16:25

Teléfono: (+57 4) 4341987 | Dirección Calle 50 71 - 147 Medellín - Colombia



Con el apoyo de:



Un proyecto de:



Alcaldía de Medellín

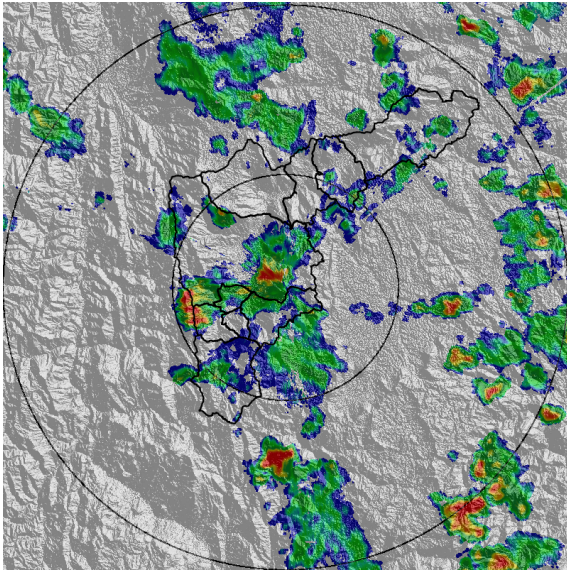

(e) 2019-04-24 17:22

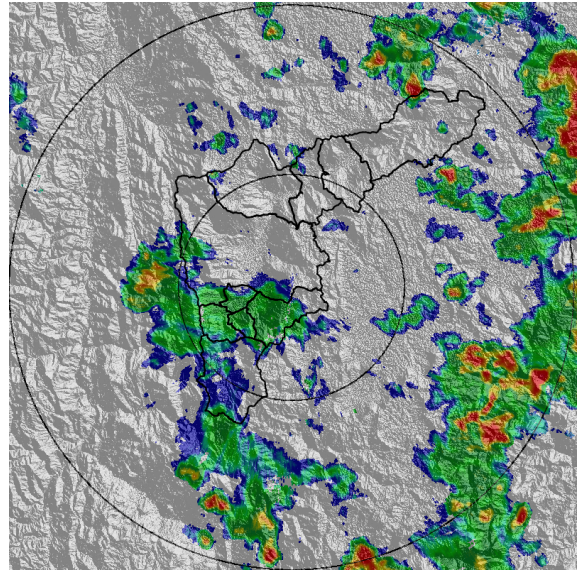

(f) 2019-04-24 18:30

Teléfono: (+57 4) 4341987 | Dirección Calle 50 71 - 147 Medellín - Colombia



Con el apoyo de:



Un proyecto de:



Alcaldía de Medellín



MAPA ACUMULADO RADAR

FECHA: 2019-04-24

EVENTO N: 1669

Los mayores acumulados de precipitación de radar se registraron sobre las cuencas de las quebradas Aguas Frias, El Salado, Ovejas, La Mina, La Ayura, La Miel y La Clara con acumulados entre 20-40 mm.

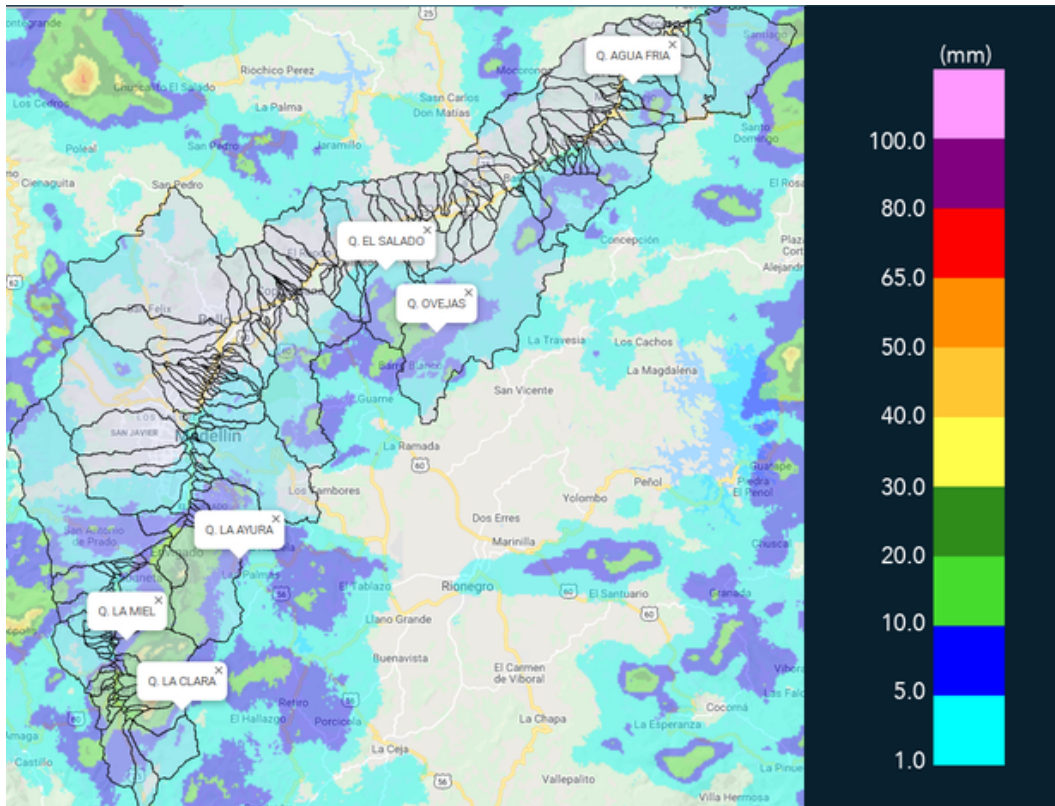

(g) Mapa de acumulados de lluvia radar durante el evento



RESUMEN DE REGISTROS DE NIVEL				
Estación	Ubicación	Pico de la hidrografa [m]	Fecha y Hora	Máximo nivel de riesgo alcanzado
333. La presidenta Vizcaya - Nivel	Medellin - 14 El Poblado	0.86	2019-04-24 17:04:00	Naranja
101. Parque lineal de la presidenta	Medellin - 14 El Poblado	1.08	2019-04-24 17:04:00	Naranja

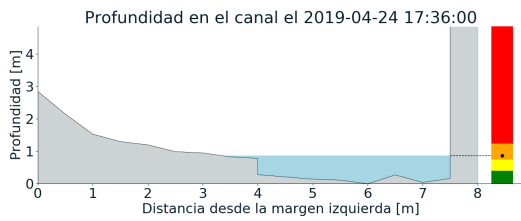
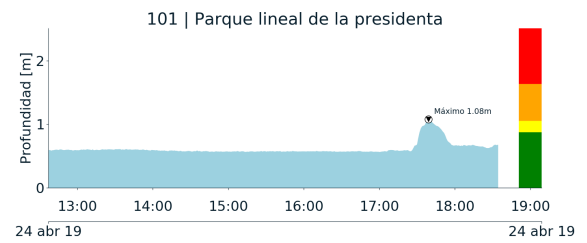
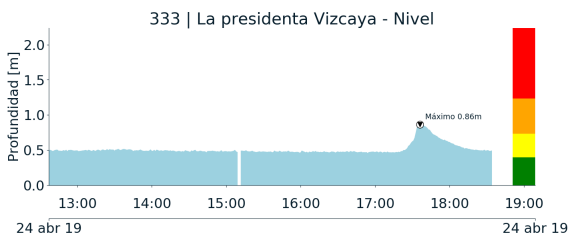

(h)

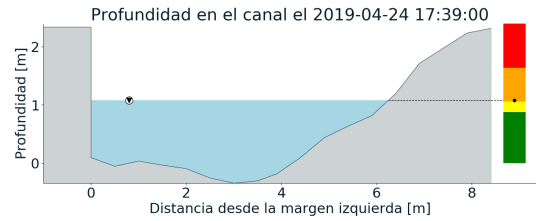

(i)



RESUMEN REDES DE MONITOREO

FECHA: 2019-04-24

EVENTO N: 1669

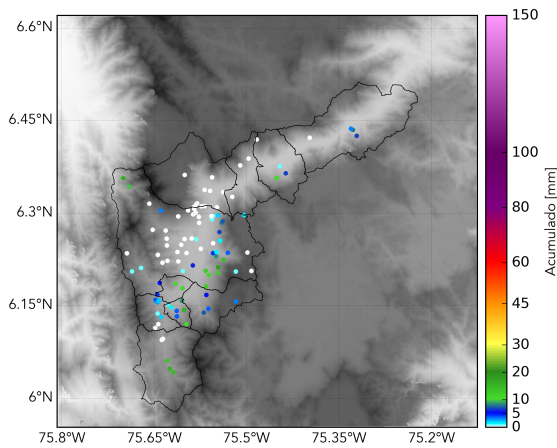

(j) Boletín Precipitación

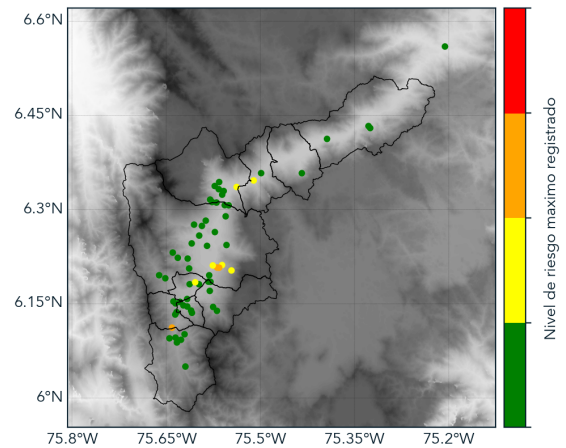

(k) Boletín Nivel

Elaborado por: Andrés Felipe Bilbao - Manuela Guarín
 Área Operacional
 Sistema de Alerta Temprana
www.siatamedellin.gov.co / @siatamedellin
 Teléfono: 4341987 - 4341993

Teléfono: (+57 4) 4341987 | Dirección Calle 50 71 - 147 Medellín - Colombia



Con el apoyo de:



Un proyecto de:



Alcaldía de Medellín