



REGISTRO DE EVENTOS DE PRECIPITACIÓN			
FECHA: 2019-03-10		EVENTO N: 1627	
Caracterización de los eventos		Estaciones que registraron el evento	
Fecha inicio: 2019-03-10	Hora inicio: 12:10:00	N°	Nombre de la estación
Fecha fin: 2019-03-10	Hora fin: 19:00:00	60	Torre SIATA
Duración evento	6 horas 50 min	23	Instituto Jorge Robledo
Mayor intensidad de lluvia		28	Liceo Salazar y Herrera
Magnitud	109.73 mm/hora Hora: 17:48:00	12	I.E Concejo de Medellin
Estación	23. Instituto Jorge Robledo	193	Fuente Clara - Pluviometro
Municipio	Medellin, 11 Laureles - Estadio	34	I.E La Doctora
Mayor registro de lluvia acumulada		61	Planta de Agua Bocatoma
Magnitud	53.34 mm	261	Deslizamiento La raya - Pluviografica
Estación	60. Torre SIATA	17	Escuela El Corazon
Municipio	Medellin, 11 Laureles - Estadio	3	Escuela Rural Yarumalito
Descripción del evento de precipitación		267	Colegio Canadiense - Pluviografica
<p>El evento inicia con el ingreso de un sistema a Caldas al mismo tiempo que otro se forma al sur de Santa Elena. Estos sistemas se desplazan rápidamente hacia el occidente mientras se disipaban; sin embargo, mientras esto sucedía, se formó otro sistema entre La Estrella y Sabaneta, con un núcleo de alta intensidad que se extiende hasta cubrir ambos municipios. Paralelamente, se forma otro sistema de poca extensión entre Girardota y Copacabana, sin embargo, este rápidamente disminuye su intensidad y sale del Valle por el norte de Bello. Por otro lado, al sur del Valle, las precipitaciones se extendieron hasta el sur de Caldas y a medida que este sistema se desplaza hacia el occidente, disminuye su intensidad y sale del Valle. Así mismo, nuevamente ingresan otros sistemas al norte del Valle, los cuales se unifican en un sistema de mediana extensión y se extiende hasta Medellín. Cuando ingresa desde el norte de dicho municipio, se extiende a lo largo de la zona central, formando un núcleo de alta intensidad que cubre toda la ladera occidental hasta San Antonio de Prado. A las 18:27 las precipitaciones habían disminuido su intensidad tanto en Medellín como en Barbosa, aunque antes de las 19hrs, otro núcleo de alta intensidad ingresó a Envigado, Girardota y Copacabana.</p>		64	Ecoparque La Romera
		253	Parque 3 Aguas - Pluvio
		146	Club del adulto mayor - Sabaneta
		45	AMVA
		33	Santa Maria Goretti
		20	Fundacion Hogares Claret
		39	I.E Pedro Octavio Amado
		65	I.E Las Lomitas
		27	Centro de Salud San Javier La Loma
		54	I.E Juan Maria Cespedes
		53	Colegio Eduardo Santos
		38	Casa Cultura La Estrella
		36	Colegio Concejo de Itagui
		29	Escuela Marina Orth
		11	Escuela Rural Fabio Zuluaga
		1	Casa de Gobierno Altavista
		230	Alcaldía La Estrella - Pluvio
		22	Escuela La Capilla del Rosario
		81	Bomberos Guayabal
		49	Colegio Latino (Av. Las Palmas)
189	Pluviografica La Sanin		
41	Comisaria El Poblado		
4	I.E Hector Rogelio Montoya		
8	Escuela CEDEPRO		
8	Escuela CEDEPRO		



IMÁGENES DEL RADAR METEOROLÓGICO

FECHA: 2019-03-10

EVENTO N: 1627

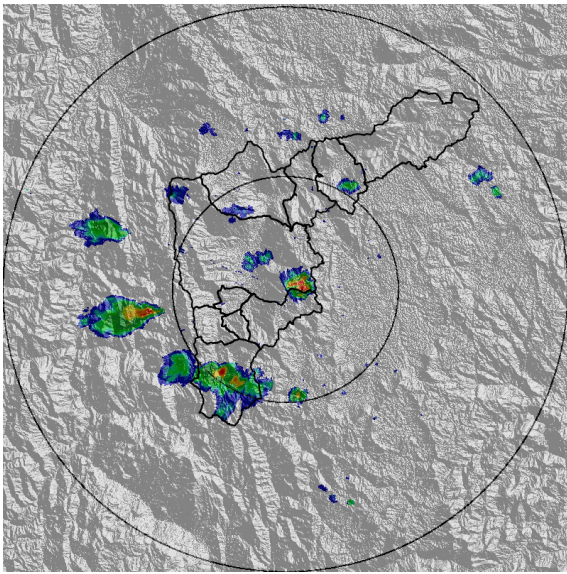

(a) 2019-03-10 12:28

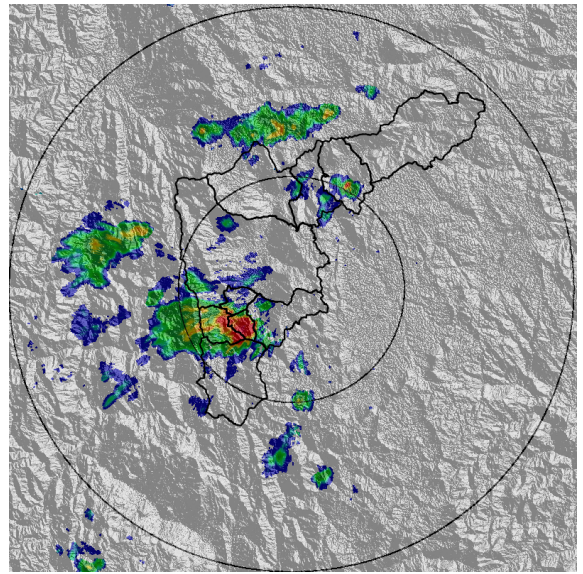

(b) 2019-03-10 13:20

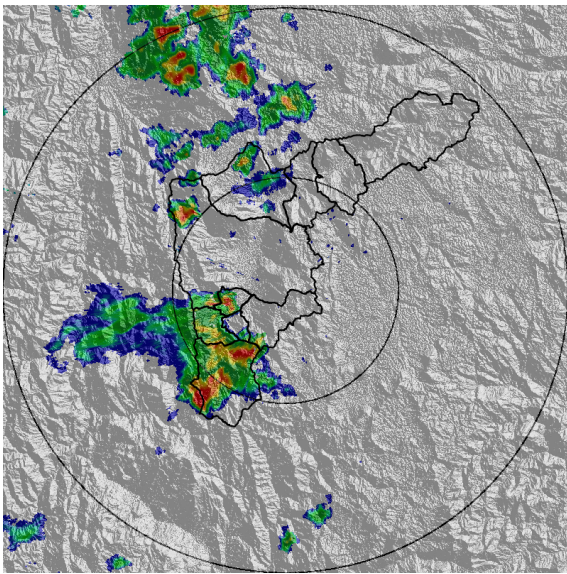

(c) 2019-03-10 14:12

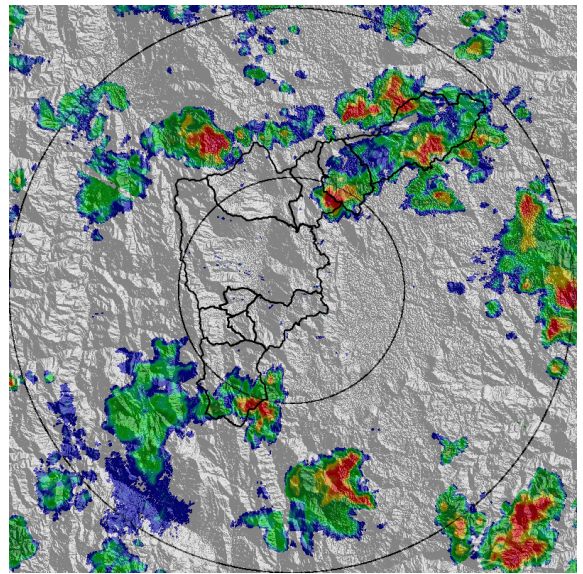

(d) 2019-03-10 15:56

Teléfono: (+57 4) 4341987 | Dirección Calle 50 71 - 147 Medellín - Colombia



Con el apoyo de:



Un proyecto de:



Alcaldía de Medellín

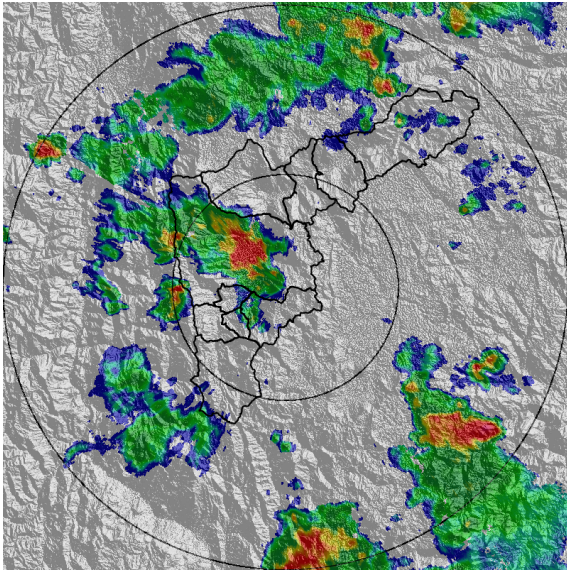

(e) 2019-03-10 17:45

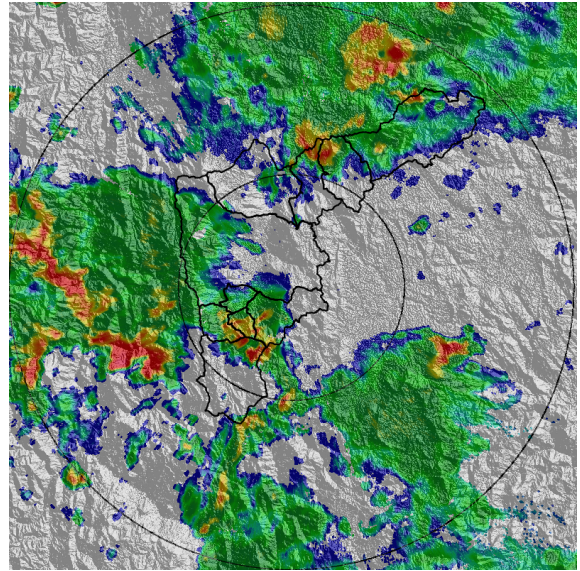

(f) 2019-03-10 18:53

Teléfono: (+57 4) 4341987 | Dirección Calle 50 71 - 147 Medellín - Colombia



Con el apoyo de:



Un proyecto de:



Alcaldía de Medellín



MAPA ACUMULADO RADAR

FECHA: 2019-03-10

EVENTO N: 1627

Los máximos acumulados se registraron en las cuencas de las quebradas La Doctora, La Picacha, Ovejas y Llano Chiquito, con valores entre 40mm y 65mm.

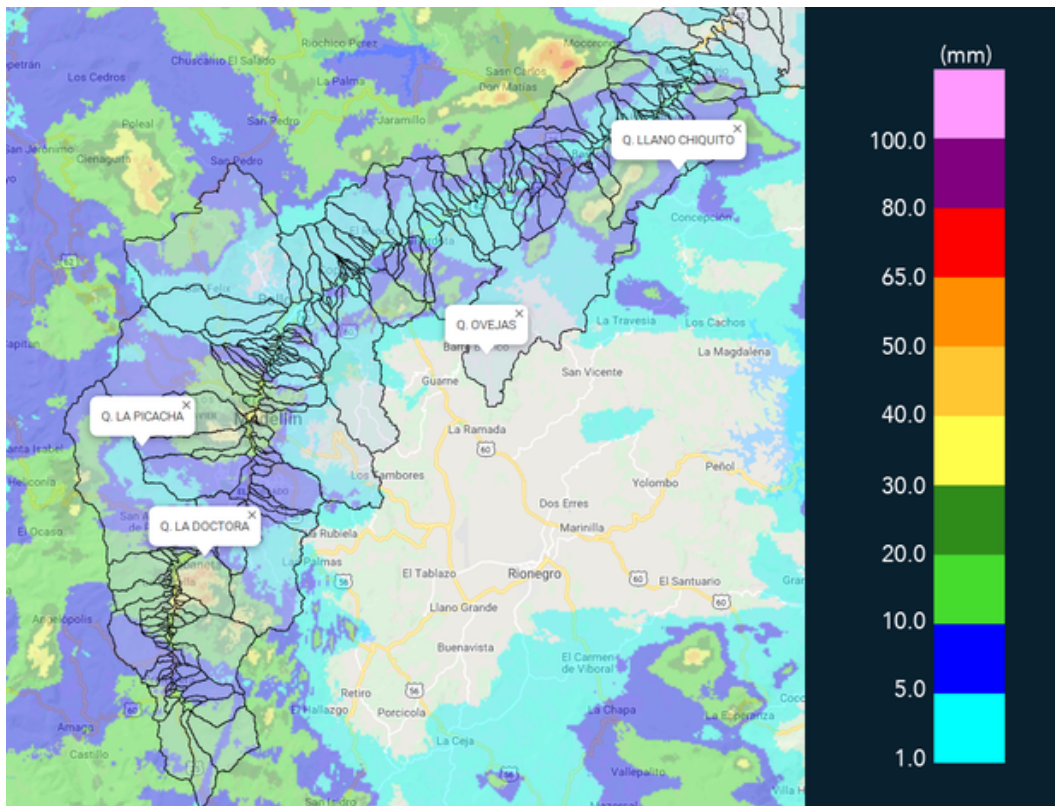

(g) Mapa de acumulados de lluvia radar durante el evento

Teléfono: (+57 4) 4341987 | Dirección Calle 50 71 - 147 Medellín - Colombia



Con el apoyo de:



Un proyecto de:



Alcaldía de Medellín



MAPA DESCARGAS ELÉCTRICAS

FECHA: 2019-03-10

EVENTO N: 1627

Se registraron 77 descargas eléctricas de tipo nube-tierra, la mayoría de estas en Barbosa y Caldas.

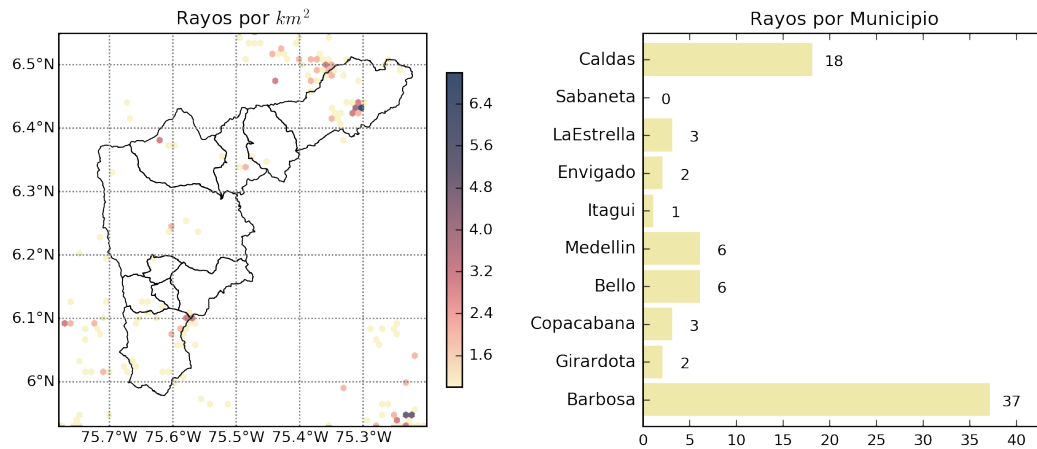

(h) Mapa de descargas eléctricas durante el evento

Teléfono: (+57 4) 4341987 | Dirección Calle 50 71 - 147 Medellín - Colombia



Con el apoyo de:



Un proyecto de:



Alcaldía de Medellín



RESUMEN DE REGISTROS DE NIVEL				
Estación	Ubicación	Pico de la hidrografa [m]	Fecha y Hora	Máximo nivel de riesgo alcanzado
359. Puente Peatonal Acevedo - Nivel	Medellin	2.57	2019-03-10 18:03:00	Naranja
346. Puente machado	Copacabana - Machado	3.49	2019-03-10 18:03:00	Naranja
273. Q. Mal Paso - Nivel	Medellin - 07 Robledo	0.6	2019-03-10 17:03:00	Naranja
145. Q. La Sabanetica	Sabaneta - Prados de Sabaneta	0.73	2019-03-10 13:03:00	Naranja
92. Altavista	Medellin	0.83	2019-03-10 18:03:00	Naranja

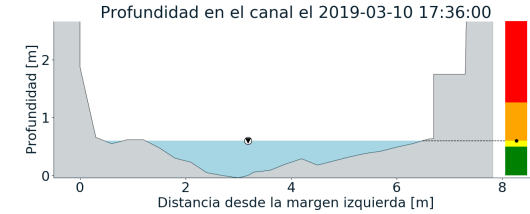
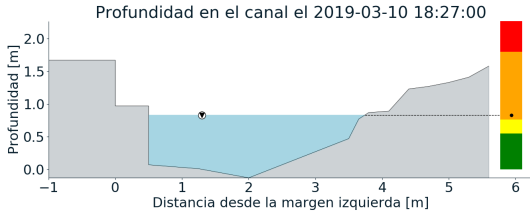
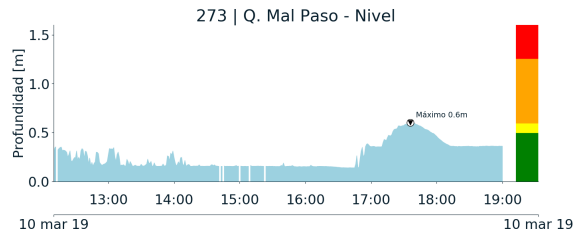
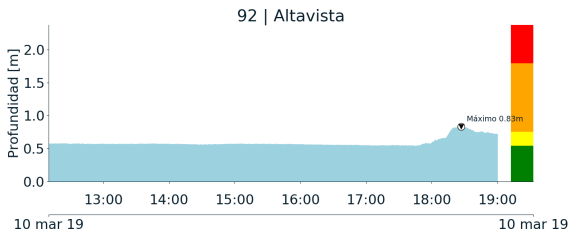

(i)

(j)

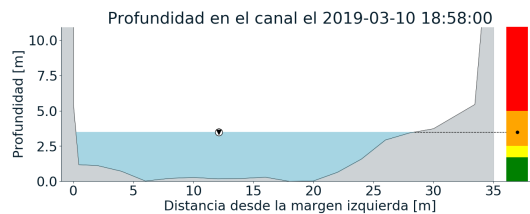
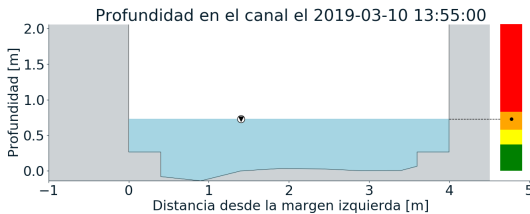
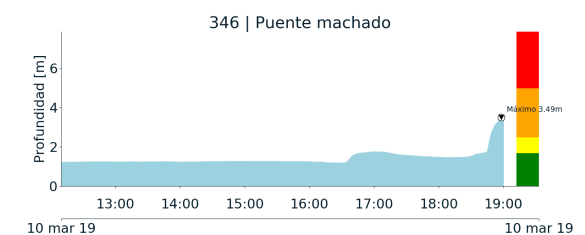
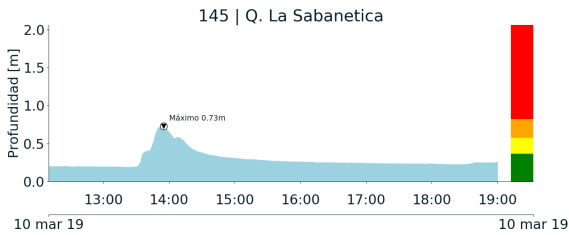

(k)

(l)

Teléfono: (+57 4) 4341987 | Dirección Calle 50 71 - 147 Medellín - Colombia



Con el apoyo de:



Un proyecto de:



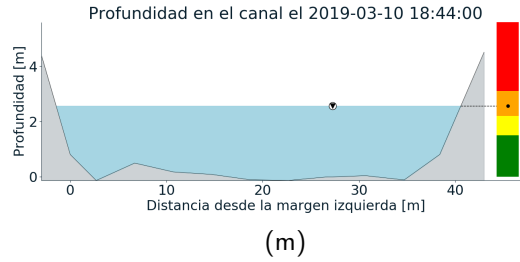
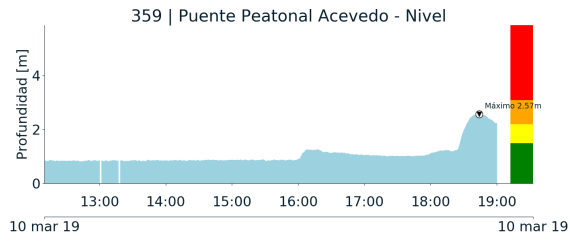

Teléfono: (+57 4) 4341987 | Dirección Calle 50 71 - 147 Medellín - Colombia



Con el apoyo de:



Un proyecto de:



Alcaldía de Medellín



RESUMEN REDES DE MONITOREO

FECHA: 2019-03-10

EVENTO N: 1627

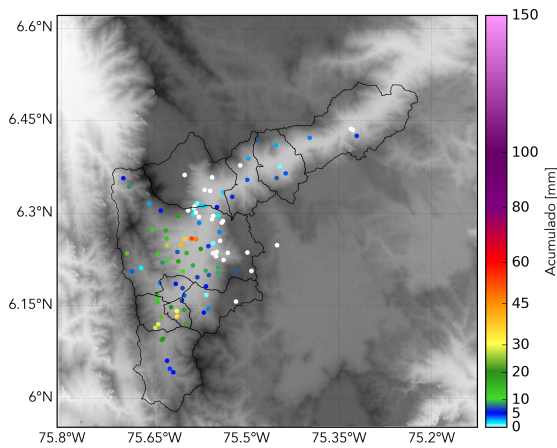

(n) Boletín Precipitación

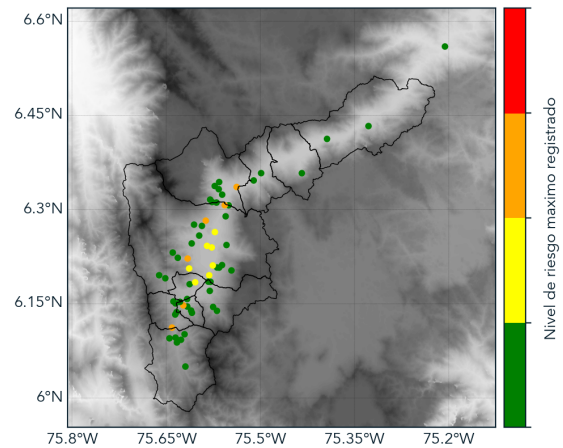

(o) Boletín Nivel

Elaborado por: Mayra Alejandra Larios
Área Operacional
Sistema de Alerta Temprana
www.siatamedellin.gov.co / @siatamedellin
Teléfono: 4341987 - 4341993