



REGISTRO DE EVENTOS DE PRECIPITACIÓN			
FECHA: 2019-02-26		EVENTO N: 1615	
<b>Caracterización de los eventos</b>		<b>Estaciones que registraron el evento</b>	
Fecha inicio: 2019-02-26	Hora inicio: 11:30:00	N°	Nombre de la estación
Fecha fin: 2019-02-26	Hora fin: 19:00:00	295	Laguna Quitasol - Pluviografica
Duración evento	7 horas 30 min	37	Liceo Fernando Velez
<b>Mayor intensidad de lluvia</b>		76	I.E. Fontidueno
Magnitud	64.01 mm/hora Hora: 17:36:00	72	Jose Miguel de Restrepo
Estación	76. I.E. Fontidueno	74	Edificio Gaspar de Rodas - Bello
Municipio	Bello, Comuna 09	3	Escuela Rural Yarumalito
<b>Mayor registro de lluvia acumulada</b>		29	Escuela Marina Orth
Magnitud	42.42 mm	32	Colegio Presbitero Bernardo Montoya
Estación	295. Laguna Quitasol - Pluviografica	14	Escuela El Triunfo
Municipio	Bello,	17	Escuela El Corazon
<b>Descripción del evento de precipitación</b>		281	Megacolegio - Pluviografica
<p>Sistemas de precipitación de baja intensidad ingresan al Valle por el occidente de La Estrella y al occidente y sur de Caldas al rededor de las 11:45 con dirrección hacia el oriente; el cual genera precipitaciones en los municipios mencionados y posteriormente en Itagui, Sabaneta y Envigado. Cerca de las 12:30 el sistema antes mencionado incide sobre el corregimiento de Santa Elena con un núcleo de altas intensidades y perdura hasta las 13:45. A su vez, un sistema ingresa al suroriente de Caldas con altas intensidades y se desplaza hasta el municipio de Envigado y pocos minutos más tarde un sistema de lluvia de alta intensidad se forma entre el corregimiento de San Antonio de Prado y La Estrella y se extiende hasta los municipios de Caldas, Sabaneta, Itagi y Envigado con baja-moderadas intensidades. Al norte de Bello, a las 15:30, un núcleo de alta intensidad se incorpora al Valle generando precipitación en Bello y el norte de Medellín y se extiende hacia los demás municipios del Norte; éste genera precipitación sobre el Casco Urbano de Bello y el municipio de Copacabana, cerca de las 17:15. Las Altas intensidades perduran hasta el momento en Copacabana.</p>		242	IE Jesus Maria Valle
		58	Escuela Luis Javier Garcia Isaza
		70	Indural Km6 Medellin-Bogota
		5	I.E Santa Elena
		121	I.E Barrio Paris
		8	Escuela CEDEPRO
		20	Fundacion Hogares Claret
		43	Escuela Rural Quebrada Larga
		47	Villa Nueva Sede La Luz
		9	Instituto Pedro Justo Berrio
		89	I.E Pedro Nel
		275	Q. La loca El cafetal - Pluvio
		1	Casa de Gobierno Altavista
		11	Escuela Rural Fabio Zuluaga
		154	Centro de desarrollo infantil pequenos exploradores
		57	Escuela la Clara
		27	Centro de Salud San Javier La Loma
		241	Sede Social Picacho Las Vegas
		282	La isla - Pluviografica
		53	Colegio Eduardo Santos
39	I.E Pedro Octavio Amado		
54	I.E Juan Maria Cespedes		
26	Escuela Rural El Plan		
7	Escuela Republica de Cuba		

Teléfono: (+57 4) 4341987 | Dirección Calle 50 71 - 147 Medellín - Colombia



Con el apoyo de:



Un proyecto de:



Alcaldía de Medellín



IMÁGENES DEL RADAR METEOROLÓGICO

FECHA: 2019-02-26

EVENTO N: 1615

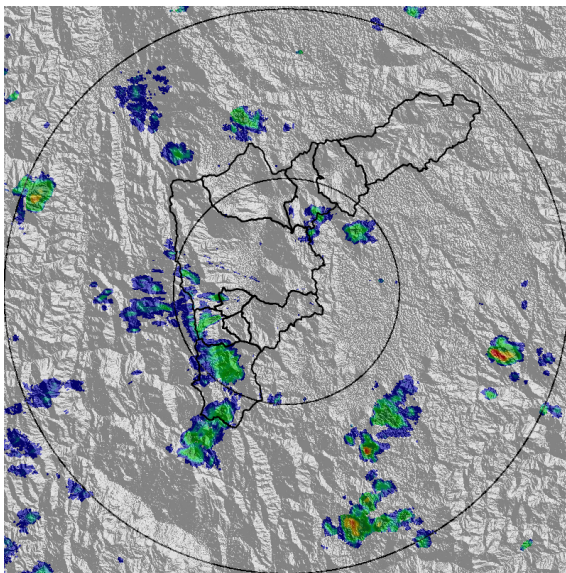

(a) 2019-02-26 11:51

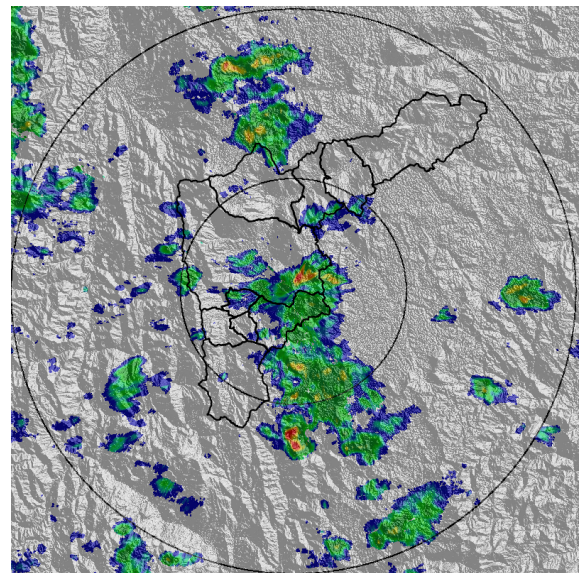

(b) 2019-02-26 12:43

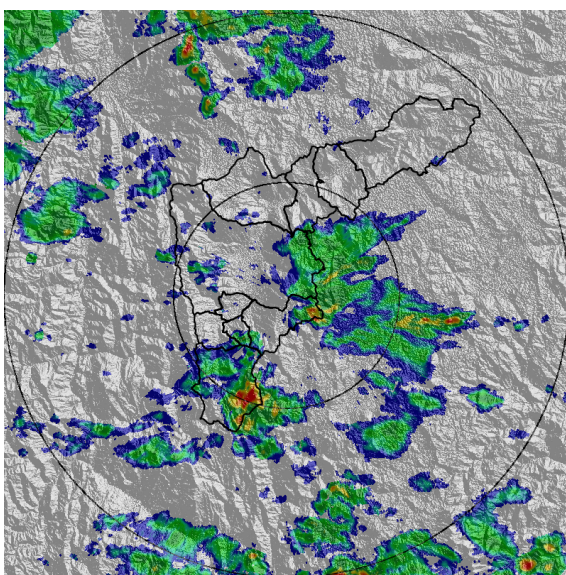

(c) 2019-02-26 13:41

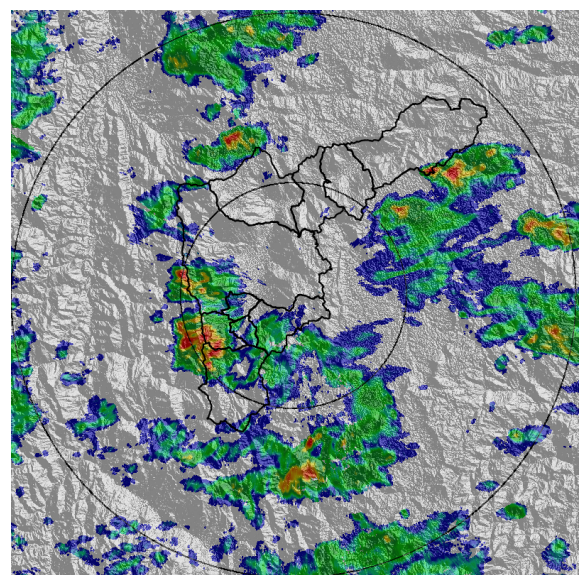

(d) 2019-02-26 14:53

Teléfono: (+57 4) 4341987 | Dirección Calle 50 71 - 147 Medellín - Colombia



Con el apoyo de:



Un proyecto de:



Alcaldía de Medellín

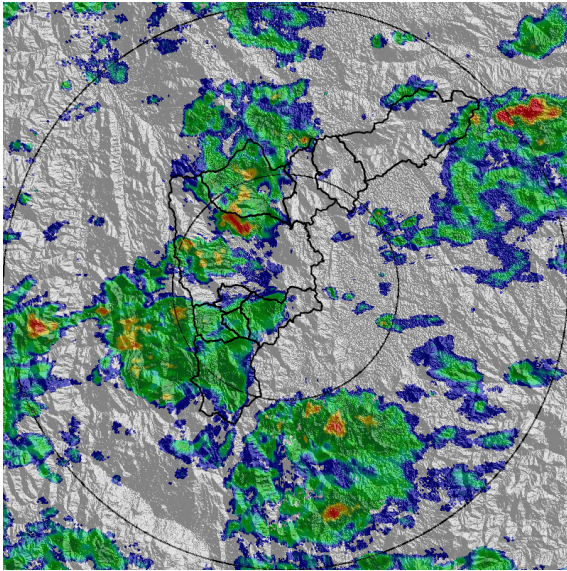

(e) 2019-02-26 16:01

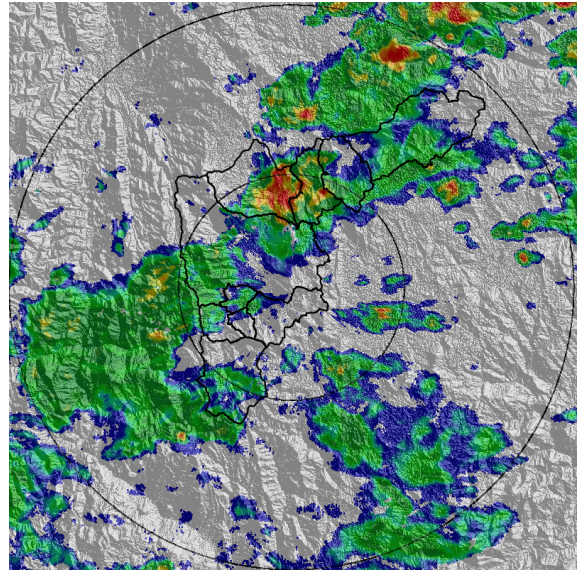

(f) 2019-02-26 17:29

Teléfono: (+57 4) 4341987 | Dirección Calle 50 71 - 147 Medellín - Colombia



Con el apoyo de:



Un proyecto de:



Alcaldía de Medellín



MAPA ACUMULADO RADAR

FECHA: 2019-02-26

EVENTO N: 1615

Los acumulados no superan los 20 mm en la mayoría de las cuencas. Sin embargo, en la cuenca de la Quebrada La Señorita (Bello) se presentaron acumulados de 30-40 mm

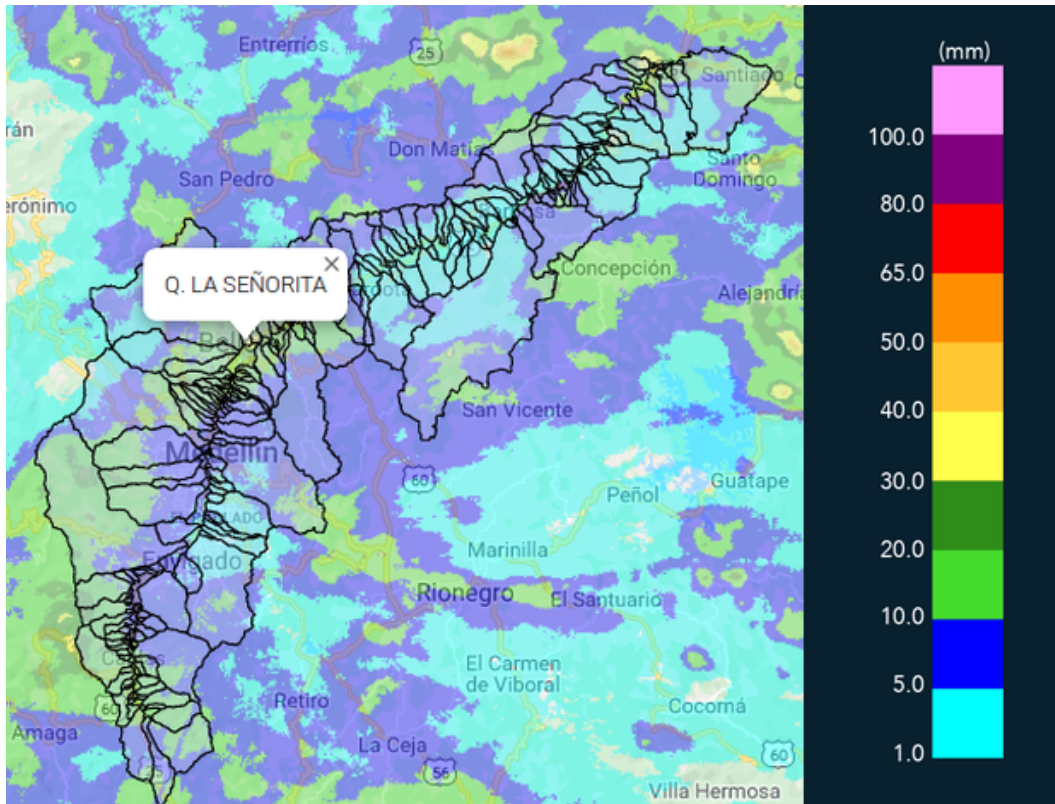

(g) Mapa de acumulados de lluvia radar durante el evento



RESUMEN DE REGISTROS DE NIVEL				
Estación	Ubicación	Pico de la hidrografa [m]	Fecha y Hora	Máximo nivel de riesgo alcanzado
346. Puente machado	Copacabana - Machado	2.56	2019-02-26 18:02:00	Naranja
273. Q. Mal Paso - Nivel	Medellin - 07 Robledo	0.74	2019-02-26 16:02:00	Naranja

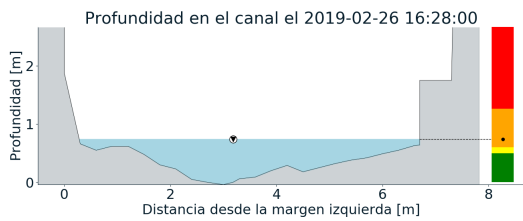
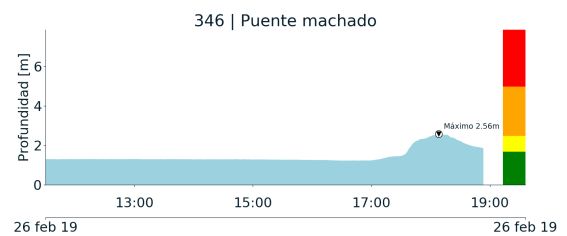
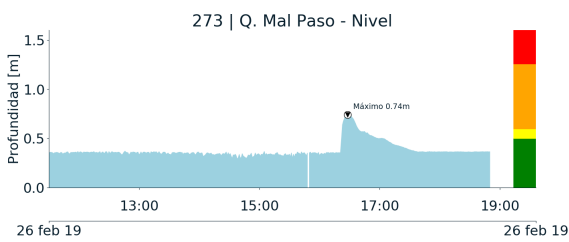

(h)

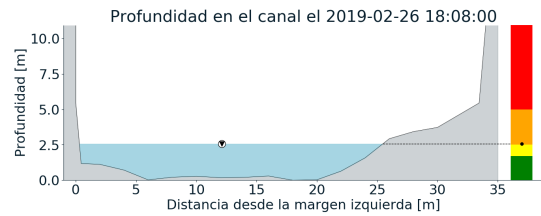

(i)

Teléfono: (+57 4) 4341987 | Dirección Calle 50 71 - 147 Medellín - Colombia



Con el apoyo de:



Un proyecto de:



Alcaldía de Medellín



RESUMEN REDES DE MONITOREO

FECHA: 2019-02-26

EVENTO N: 1615

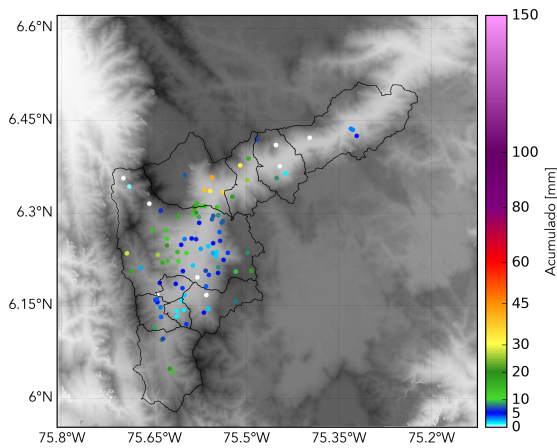

(j) Boletín Precipitación

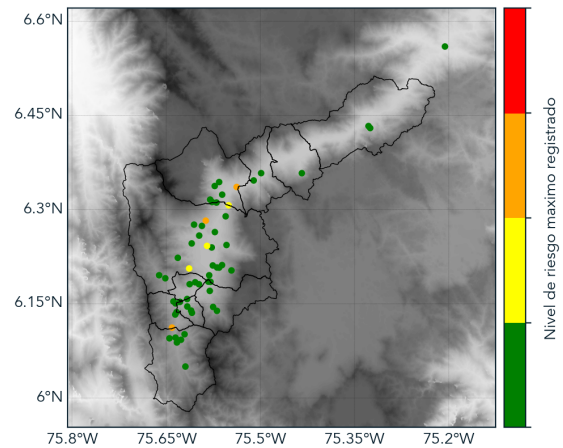

(k) Boletín Nivel

Elaborado por: Mayra Larios y Manuela Guarín  
Área Operacional  
Sistema de Alerta Temprana  
[www.siatamedellin.gov.co](http://www.siatamedellin.gov.co) / @siatamedellin  
Teléfono: 4341987 - 4341993