



REGISTRO DE EVENTOS DE PRECIPITACIÓN			
FECHA: 2019-02-18		EVENTO N: 1608	
Caracterización de los eventos		Estaciones que registraron el evento	
Fecha inicio: 2019-02-18	Hora inicio: 15:26:00	N°	Nombre de la estación
Fecha fin: 2019-02-18	Hora fin: 19:00:00	328	Escuela Ingenieros Envigado - Pluviografica
Duración evento	3 horas 34 min	38	Casa Cultura La Estrella
Mayor intensidad de lluvia		288	Colegio Waldorf - Pluviografica
Magnitud	115.82 mm/hora Hora: 18:56:00	230	Alcaldia La Estrella - Pluvio
Estación	38. Casa Cultura La Estrella	36	Colegio Concejo de Itagui
Municipio	La Estrella,	5	I.E Santa Elena
Mayor registro de lluvia acumulada		261	Deslizamiento La raya - Pluviografica
Magnitud	44.2 mm	274	Carpinelo amapolita - Pluvio
Estación	328. Escuela Ingenieros Envigado - Pluviografica	55	I.E Reino de Belgica
Municipio	Envigado,	8	Escuela CEDEPRO
Descripción del evento de precipitación		9	Instituto Pedro Justo Berrio
<p>El evento inicia a las 15:26 con la formación de varios sistemas de precipitación al oriente del corregimiento de Santa Elena y el municipio de Envigado, los cuales se expandieron e intensificaron rápidamente y se concentraron principalmente sobre las comunas del nororiente de Medellín, el sector de Piedras Blancas (entre Copacabana y Santa Elena) y la vereda El Perico y El Salado del municipio de Envigado. Alrededor de las 17:30 el sistema presente en Envigado se expandió con núcleos de alta intensidad hacia el municipio de Caldas, La Estrella, Envigado y barrio Belén, corregimientos del occidente de Medellín. Mas tarde ingresó al municipio de Bello con altas intensidad en la zona del corregimiento de San Félix.</p>		339	Ecoparque el Salado - Pluviografica
		266	Himalaya - Pluvio
		2	Escuela Rural La Verde
		352	Institucion Educativa La Candelaria - Pluviografica
		52	Centro Veterinario y de Zootecnia CES
		18	Escuela El Salado
		26	Escuela Rural El Plan
		39	I.E Pedro Octavio Amado
		29	Escuela Marina Orth
		61	Planta de Agua Bocatoma
		71	CEFA
		211	La Ladera
		45	AMVA
		11	Escuela Rural Fabio Zuluaga
		40	I.E Ciro Mendia
		334	Manuel Mejia Vallejo - pluviografica
		267	Colegio Canadiense - Pluviografica
		43	Escuela Rural Quebrada Larga
		51	Represa La Garcia
		67	I.E Juan Echeverry Abad
189	Pluviografica La Sanin		
146	Club del adulto mayor - Sabaneta		
35	I.E Joaquin Vallejo Arbelaez		
19	Tecnologico Antioquia		



IMÁGENES DEL RADAR METEOROLÓGICO

FECHA: 2019-02-18

EVENTO N: 1608

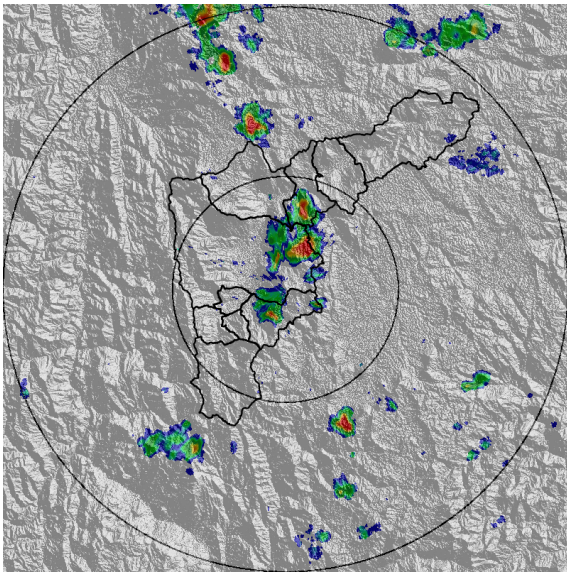

(a) 2019-02-18 16:02

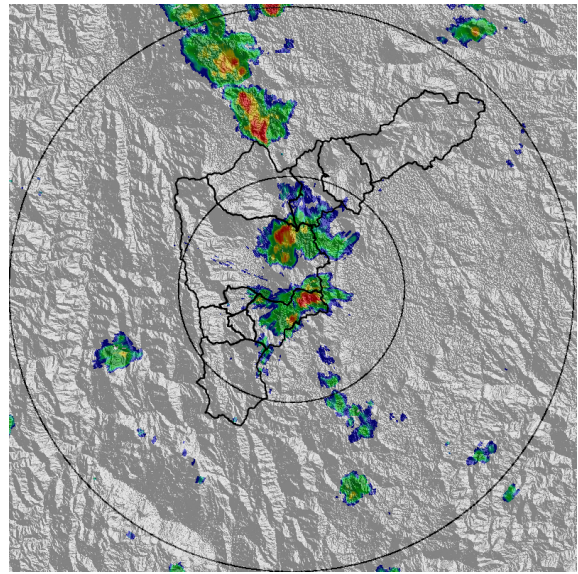

(b) 2019-02-18 16:28

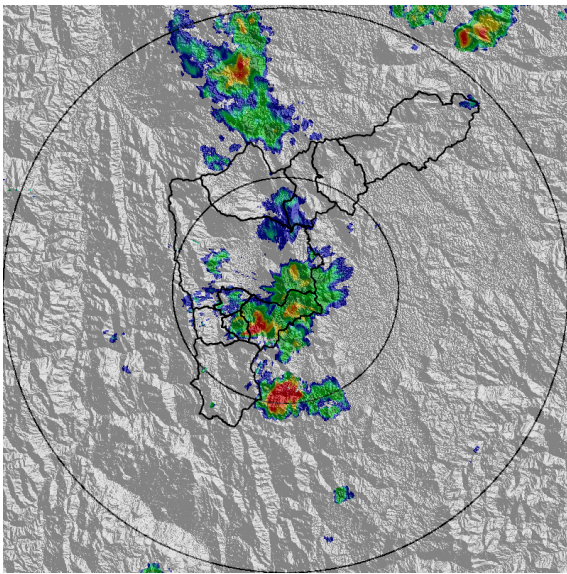

(c) 2019-02-18 17:05

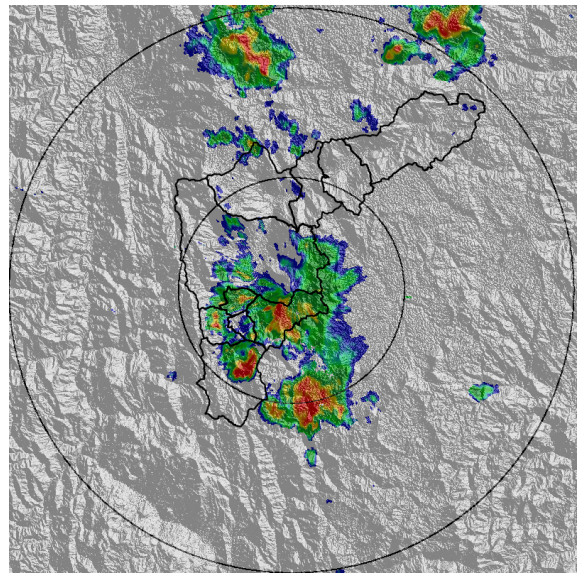

(d) 2019-02-18 17:41

Teléfono: (+57 4) 4341987 | Dirección Calle 50 71 - 147 Medellín - Colombia



Con el apoyo de:



Un proyecto de:



Alcaldía de Medellín

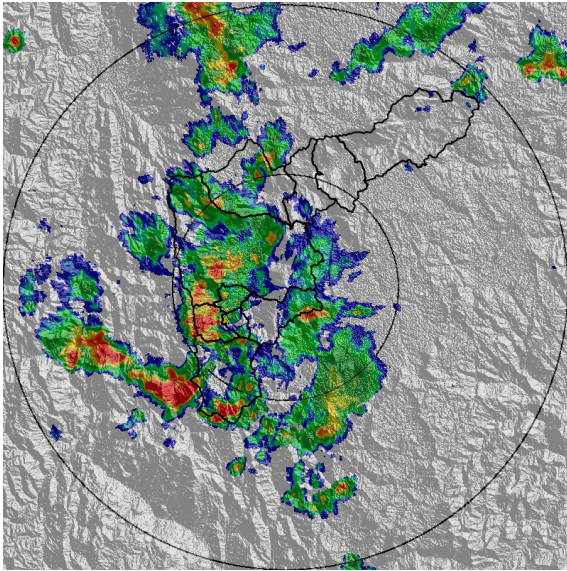

(e) 2019-02-18 18:23

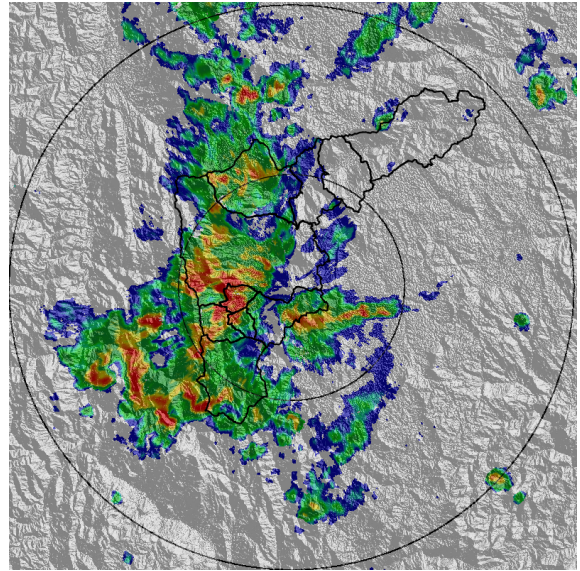

(f) 2019-02-18 18:54

Teléfono: (+57 4) 4341987 | Dirección Calle 50 71 - 147 Medellín - Colombia



Con el apoyo de:



Un proyecto de:



Alcaldía de Medellín



MAPA DESCARGAS ELÉCTRICAS

FECHA: 2019-02-18

EVENTO N: 1608

Se registraron 32 descargas eléctricas tipo nube-tierra

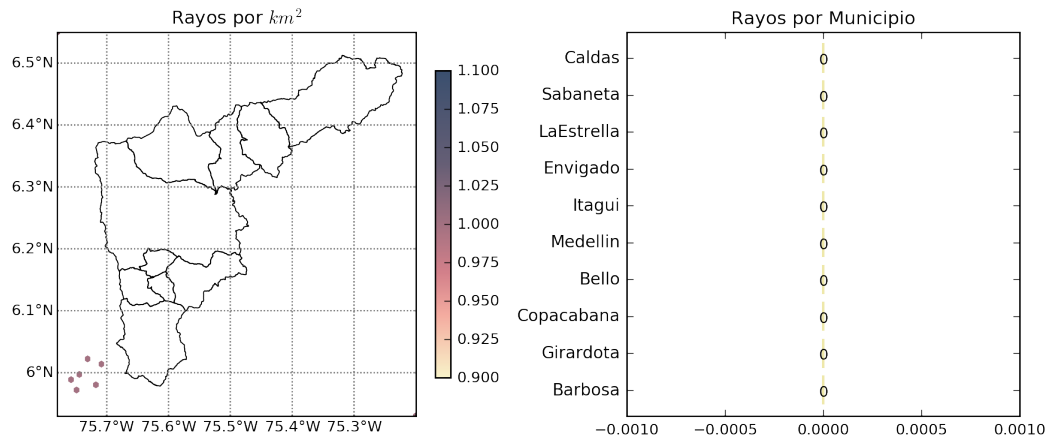

(g) Mapa de descargas eléctricas durante el evento



RESUMEN DE REGISTROS DE NIVEL				
Estación	Ubicación	Pico de la hidrografa [m]	Fecha y Hora	Máximo nivel de riesgo alcanzado
92. Altavista	Medellin	1.9	2019-02-18 18:02:00	Rojo

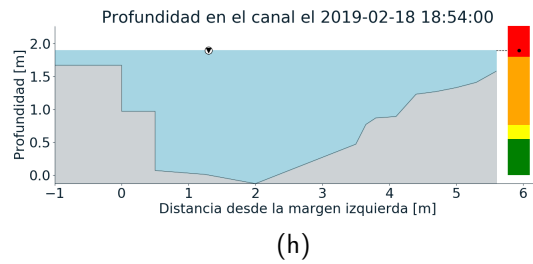
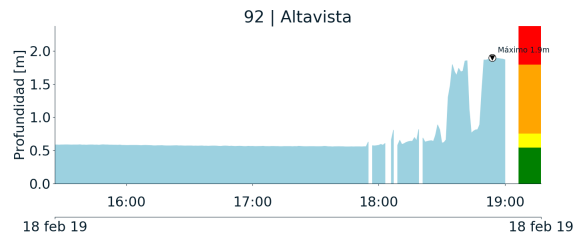

Teléfono: (+57 4) 4341987 | Dirección Calle 50 71 - 147 Medellín - Colombia



Con el apoyo de:



Un proyecto de:



Alcaldía de Medellín



RESUMEN REDES DE MONITOREO

FECHA: 2019-02-18

EVENTO N: 1608

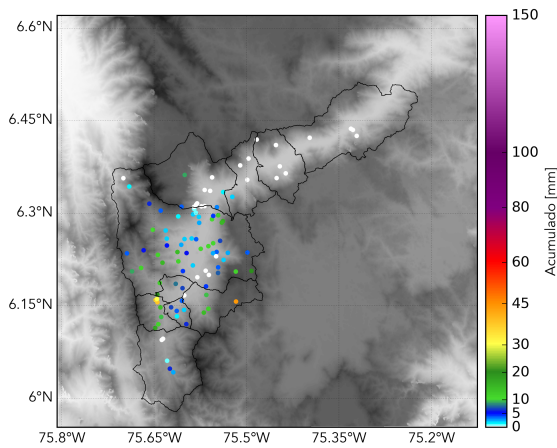

(i) Boletín Precipitación

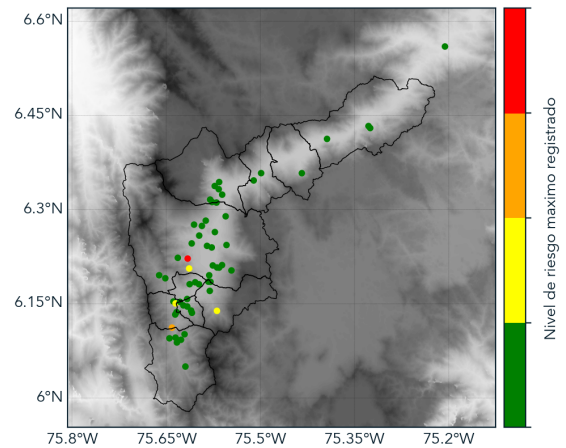

(j) Boletín Nivel

Elaborado por: Laura Arce - Andres Bilbao
Área Operacional
Sistema de Alerta Temprana
www.siat.gov.co / @siatamedellin
Teléfono: 4341987 - 4341993