



REGISTRO DE EVENTOS DE PRECIPITACIÓN			
FECHA: 2018-11-30		EVENTO N: 1579	
Caracterización de los eventos		Estaciones que registraron el evento	
Fecha inicio: 2018-11-30	Hora inicio: 13:00:00	N°	Nombre de la estación
Fecha fin: 2018-11-30	Hora fin: 19:00:00	67	I.E Juan Echeverry Abad
Duración evento	6 horas 00 min	74	Edificio Gaspar de Rodas - Bello
Mayor intensidad de lluvia		37	Liceo Fernando Velez
Magnitud	106.68 mm/hora Hora: 14:52:00	2	Escuela Rural La Verde
Estación	67. I.E Juan Echeverry Abad	52	Centro Veterinario y de Zootecnia CES
Municipio	Itagui,	295	Laguna Quitasol - Pluviografica
Mayor registro de lluvia acumulado		38	Casa Cultura La Estrella
Magnitud	33.53 mm	288	Colegio Waldorf - Pluviografica
Estación	67. I.E Juan Echeverry Abad	230	Alcaldía La Estrella - Pluvio
Municipio	Itagui,	62	Gimnasio Cantabria
Descripción del evento de precipitación		26	Escuela Rural El Plan
<p>El evento inicia con la formación de un sistema con núcleos de alta intensidad en el corregimiento de Palmitas, al mismo tiempo se crean otros sistemas con características similares en Caldas y en Santa Elena, estos sistemas se desplazan rápidamente hacia el suroccidente ; el que se encontraba presente en Santa Elena ingresa a los barrios del sur de Medellín y a los municipios del sur del valle e incluso a San Antonio de Prado (Medellín occidente) , provocando precipitaciones de alta intensidad que permanecieron al menos durante una hora y media. Alrededor de las 14:10 ingresa un sistema por el noroccidente de Bello, el cual ganó extensión e intensidad rápidamente mientras se desplazó al suroccidente junto con el sistema presente en el sur, estos abandonaron los municipios del Valle finalizando la tarde, dando lugar a la formación de nuevos sistemas en los limites entre Bello y Copacabana y en Caldas los cuales presentan moderadas a altas intensidades actualmente, esto es un informe parcial.</p>		266	Himalaya - Pluvio
		146	Club del adulto mayor - Sabaneta
		57	Escuela la Clara
		22	Escuela La Capilla del Rosario
		267	Colegio Canadiense - Pluviografica
		89	I.E Pedro Nel
		76	I.E. Fontidueno
		154	Centro de desarrollo infantil pequenos exploradores
		229	Alcaldía La Estrella - Thies
		189	Pluviografica La Sanin
		282	La isla - Pluviografica
		35	I.E Joaquin Vallejo Arbelaez
		43	Escuela Rural Quebrada Larga
		5	I.E Santa Elena
		58	Escuela Luis Javier Garcia Isaza
		261	Deslizamiento La raya - Pluviografica
		275	Q. La loca El cafetal - Pluvio
		253	Parque 3 Aguas - Pluvio
		33	Santa Maria Goretti
		40	I.E Ciro Mendia
121	I.E Barrio Paris		
70	Indural Km6 Medellin-Bogota		
242	IE Jesus Maria Valle		
14	Escuela El Triunfo		
			Acumulado (mm)



IMÁGENES DEL RADAR METEOROLÓGICO

FECHA: 2018-11-30

EVENTO N: 1579

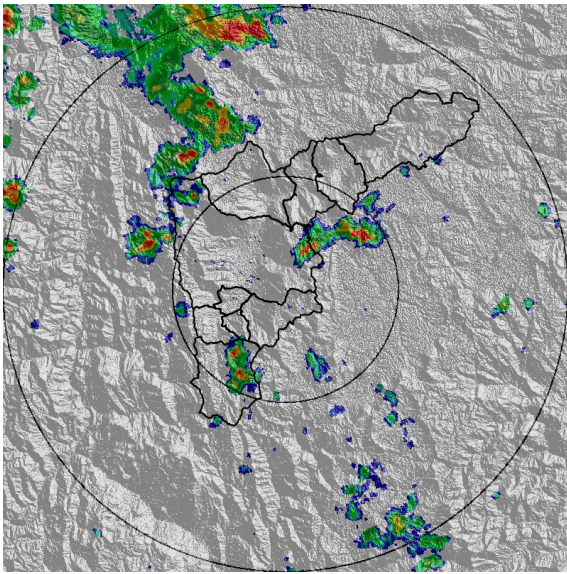

(a) 2018-11-30 13:28

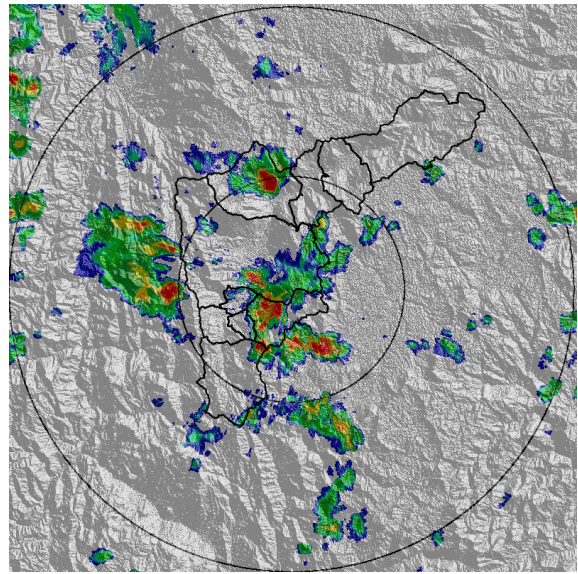

(b) 2018-11-30 14:31

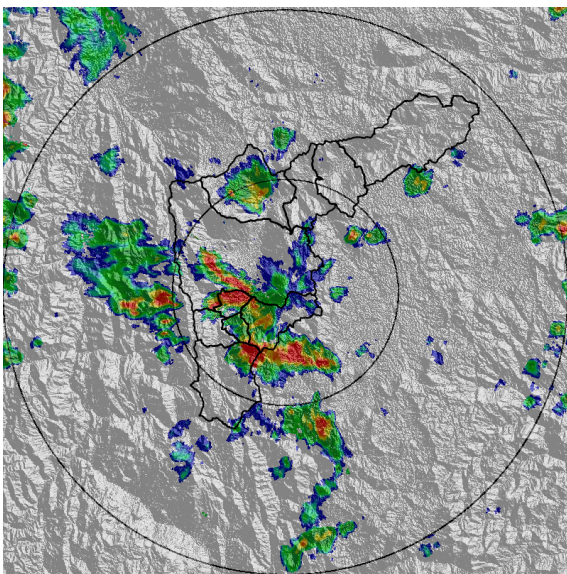

(c) 2018-11-30 14:41

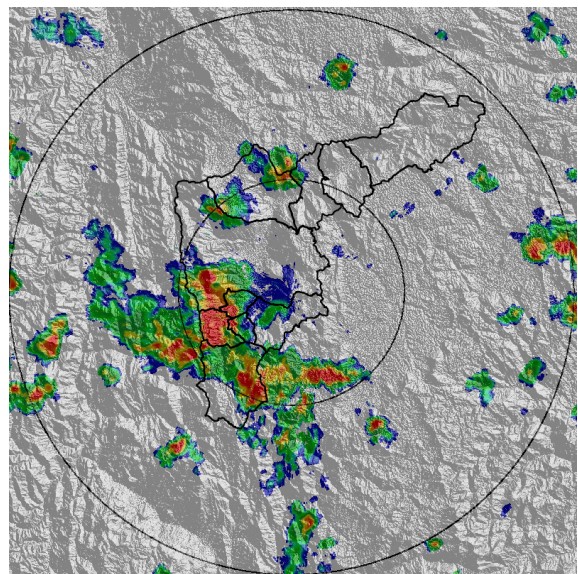

(d) 2018-11-30 15:07

Teléfono: (+57 4) 4341987 | Dirección Calle 50 71 - 147 Medellín - Colombia



Con el apoyo de:



Un proyecto de:



Alcaldía de Medellín

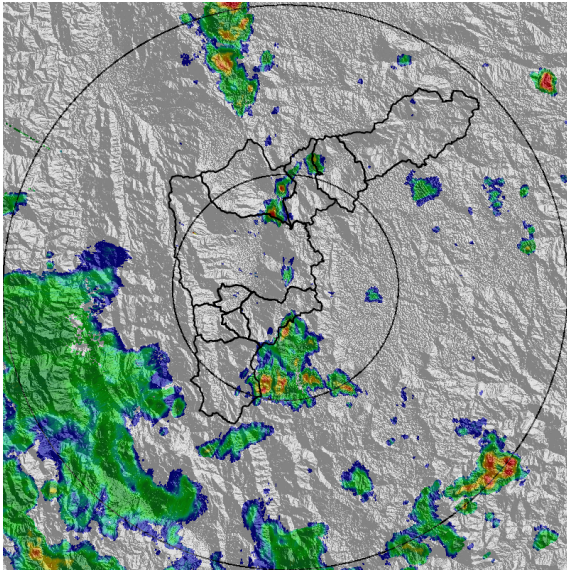

(e) 2018-11-30 17:18

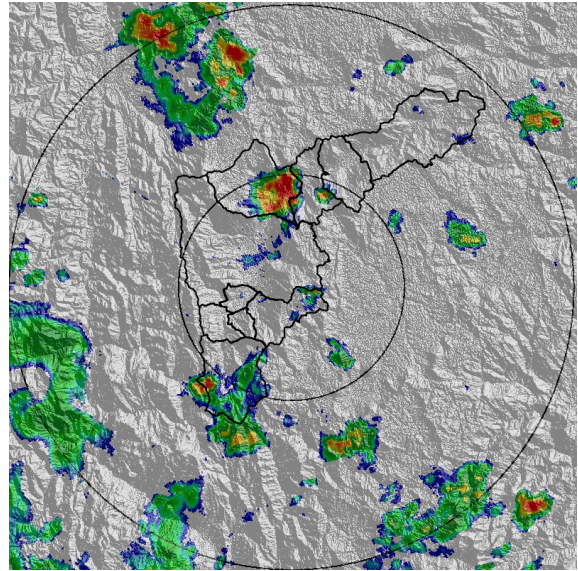

(f) 2018-11-30 18:00

Teléfono: (+57 4) 4341987 | Dirección Calle 50 71 - 147 Medellín - Colombia



Con el apoyo de:



Un proyecto de:



Alcaldía de Medellín



MAPA ACUMULADO RADAR

FECHA: 2018-11-30

EVENTO N: 1579

Los acumulados registrados en las cuencas no superaron los 40mm, siendo la cuenca de la quebrada doña María en su parte media-alta, la zona donde se alcanzó este pico.

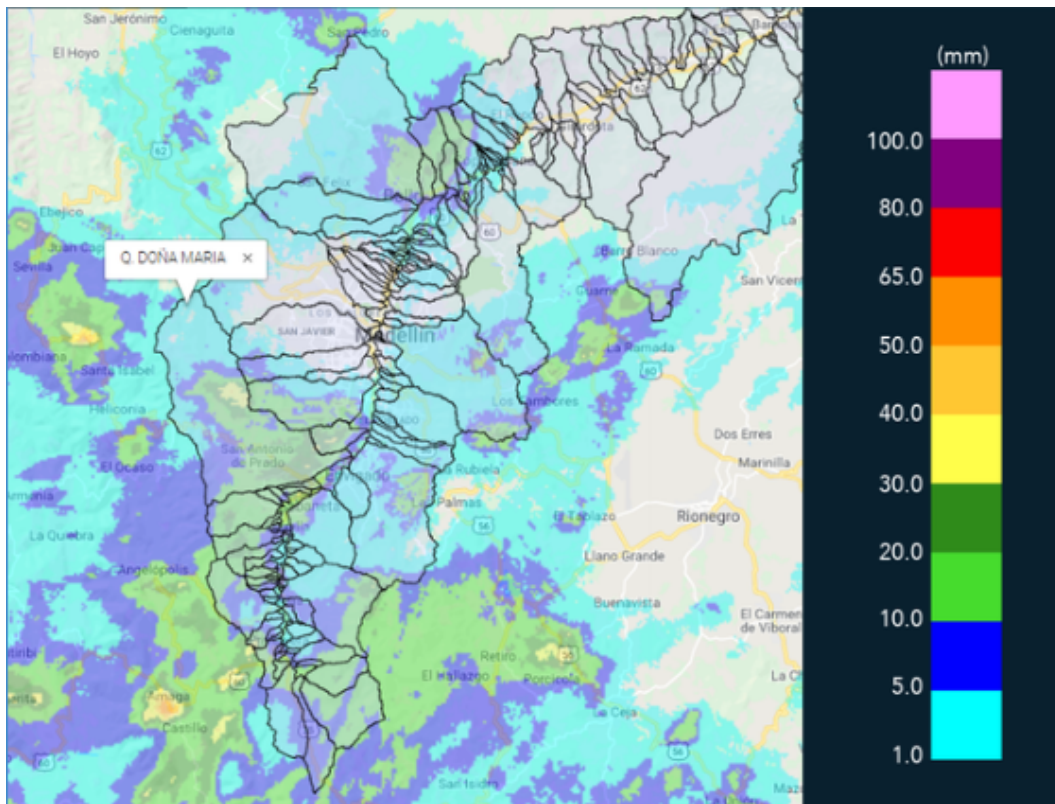

(g) Mapa de acumulados de lluvia radar durante el evento



RESUMEN DE REGISTROS DE NIVEL				
Estación	Ubicación	Pico de la hidrografa [m]	Fecha y Hora	Máximo nivel de riesgo alcanzado
236. Q. Dona María	Itagui - Santa María No. 2	2.11	2018-11-30 14:11:00	Rojo
326. Q. la guayabala	Medellin	0.99	2018-11-30 15:11:00	Naranja
247. Q. El Tablazo - Nivel	Itagui - El Progreso	1.11	2018-11-30 15:11:00	Naranja
108. Santa Rita - San Antonio de Prado	Medellin	1.84	2018-11-30 15:11:00	Naranja
93. Puente 33	Medellin - 10 La Candelaria	1.45	2018-11-30 15:11:00	Naranja

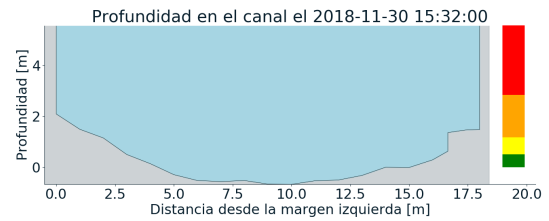
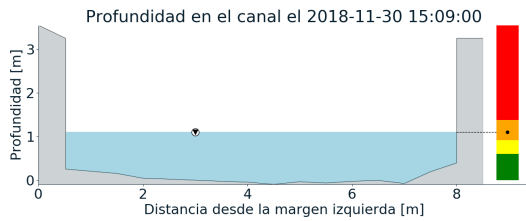
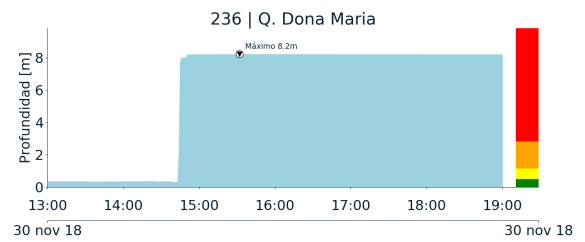
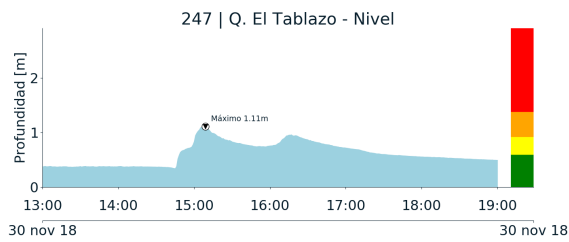

(h)

(i)

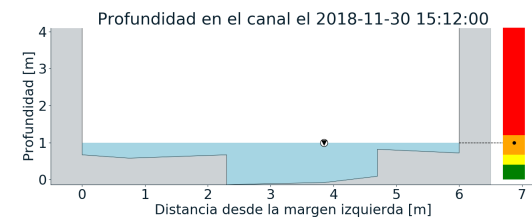
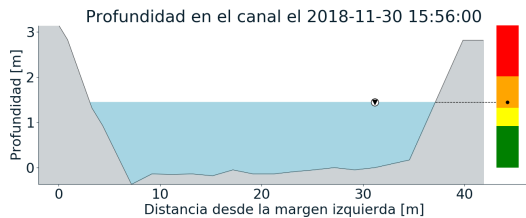
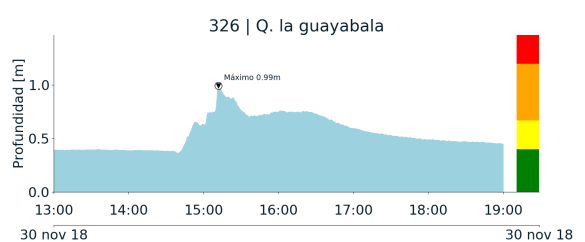
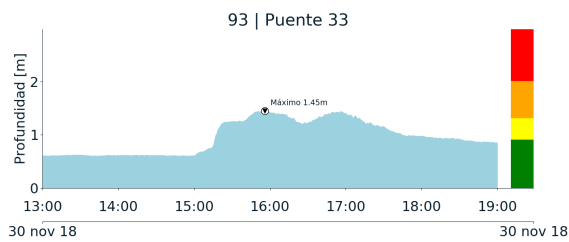

(j)

(k)

Teléfono: (+57 4) 4341987 | Dirección Calle 50 71 - 147 Medellín - Colombia



Con el apoyo de:



Un proyecto de:



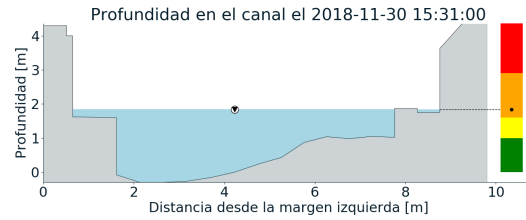
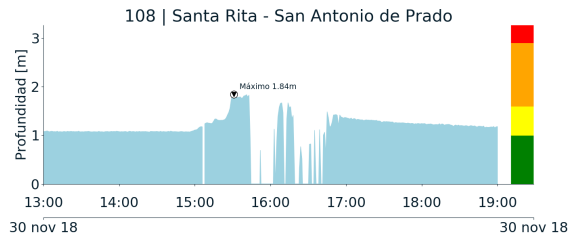

(l)



RESUMEN REDES DE MONITOREO

FECHA: 2018-11-30

EVENTO N: 1579

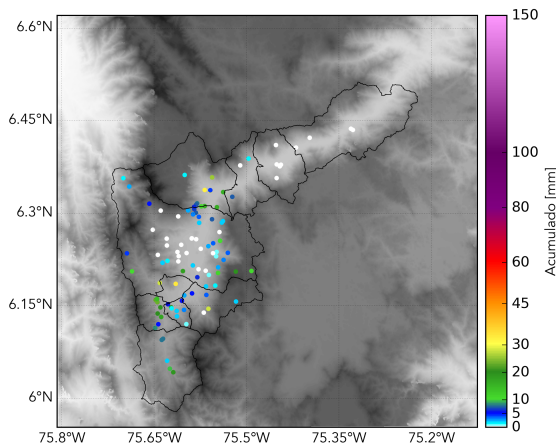

(m) Boletín Precipitación

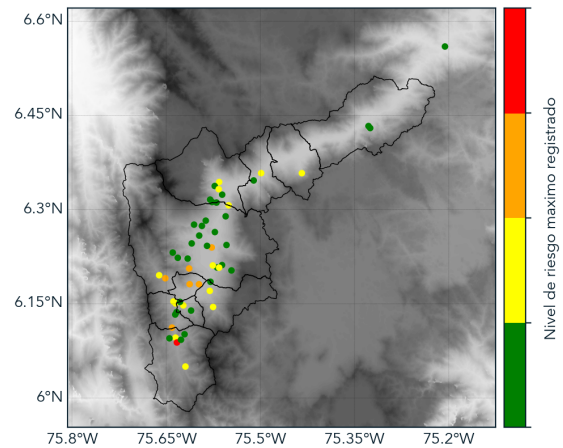

(n) Boletín Nivel

Elaborado por: Mayra Alejandra Larios - Rosa Giraldo
Área Operacional
Sistema de Alerta Temprana
www.siatamedellin.gov.co / @siatamedellin
Teléfono: 4341987 - 4341993

Teléfono: (+57 4) 4341987 | Dirección Calle 50 71 - 147 Medellín - Colombia



Con el apoyo de:



Un proyecto de:



Alcaldía de Medellín