



REGISTRO DE EVENTOS DE PRECIPITACIÓN			
FECHA: 2018-10-21		EVENTO N: 1532	
Caracterización de los eventos		Estaciones que registraron el evento	
Fecha inicio: 2018-10-21	Hora inicio: 12:35:00	N°	Nombre de la estación
Fecha fin: 2018-10-21	Hora fin: 19:00:00	61	Planta de Agua Bocatoma
Duración evento	6 horas 25 min	67	I.E Juan Echeverry Abad
Mayor intensidad de lluvia		43	Escuela Rural Quebrada Larga
Magnitud	54.86 mm/hora Hora: 14:32:00	2	Escuela Rural La Verde
Estación	2. Escuela Rural La Verde	8	Escuela CEDEPRO
Municipio	Medellin,	15	Colegio San Lucas
Mayor registro de lluvia acumulada		261	Deslizamiento La raya - Pluviografica
Magnitud	67.56 mm	193	Fuente Clara - Pluviometro
Estación	61. Planta de Agua Bocatoma	1	Casa de Gobierno Altavista
Municipio	La Estrella,	17	Escuela El Corazon
Descripción del evento de precipitación		22	Escuela La Capilla del Rosario
<p>El evento inicia al medio día con varios sistemas convectivos que se forman en el occidente y sur del Valle. Cerca de las dos de la tarde los sistemas se expandieron formando núcleos de alta intensidad en Caldas, La Estrella y el occidente de Medellín. En las horas de la tarde, a medida que los sistemas se desplazan hacia el noroccidente se unifican formando un solo sistema de baja intensidad el cual cubría el sur del Valle y a Medellín; simultáneamente varios sistemas ingresaban por el norte registrado precipitaciones en el Valle de Aburrá que aún continúan.</p>		39	I.E Pedro Octavio Amado
		311	Casa Siata - Pluviografica
		19	Tecnologico Antioquia
		62	Gimnasio Cantabria
		267	Colegio Canadiense - Pluviografica
		65	I.E Las Lomitas
		244	Bomberos Envigado - Pluvio
		253	Parque 3 Aguas - Pluvio
		127	I.E. Manuel Jose Sierra - Sede la Holanda
		33	Santa Maria Goretti
		3	Escuela Rural Yarumalito
		249	Escuela CEDEPRO
		64	Ecoparque La Romera
		281	Megacolegio - Pluviografica
		27	Centro de Salud San Javier La Loma
		9	Instituto Pedro Justo Berrio
		10	Escuela Rural El Boqueron
		53	Colegio Eduardo Santos
		18	Escuela El Salado
		288	Colegio Waldorf - Pluviografica
275	Q. La loca El cafetal - Pluvio		
36	Colegio Concejo de Itagui		
266	Himalaya - Pluvio		
50	Universidad CES (Sabaneta)		

Teléfono: (+57 4) 4341987 | Dirección Calle 50 71 - 147 Medellín - Colombia



Con el apoyo de:



Un proyecto de:



Alcaldía de Medellín



IMÁGENES DEL RADAR METEOROLÓGICO

FECHA: 2018-10-21

EVENTO N: 1532

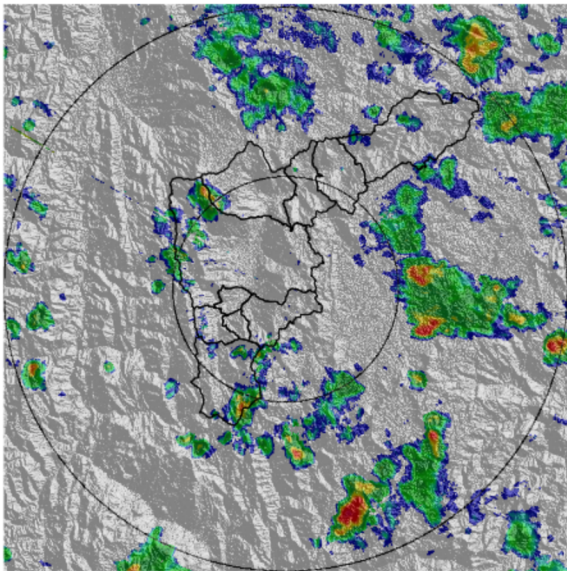

(a) 2018-10-21 12:55

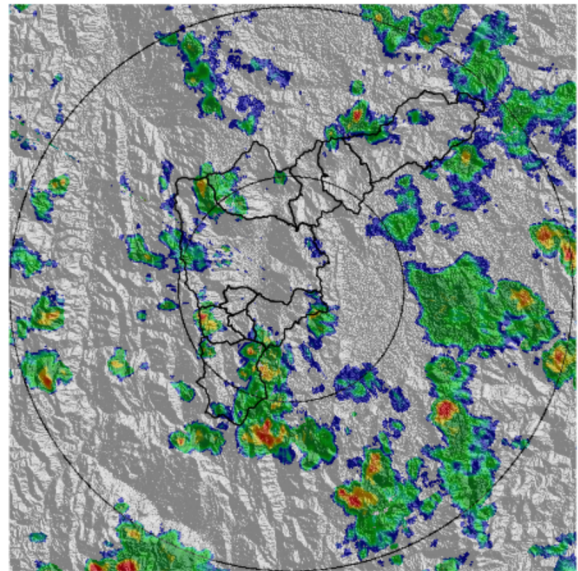

(b) 2018-10-21 13:32

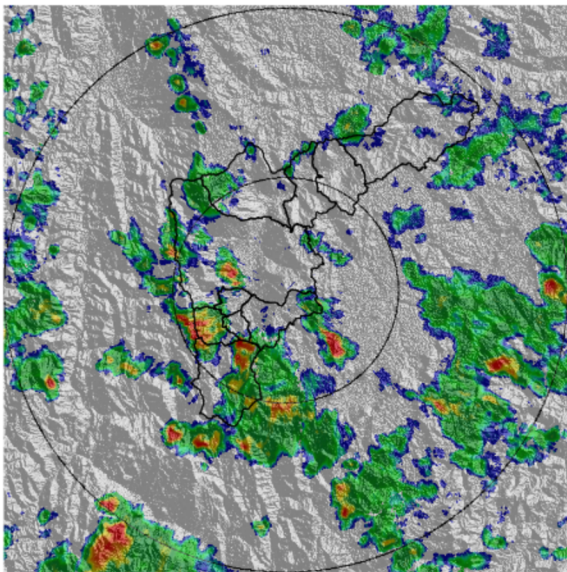

(c) 2018-10-21 13:58

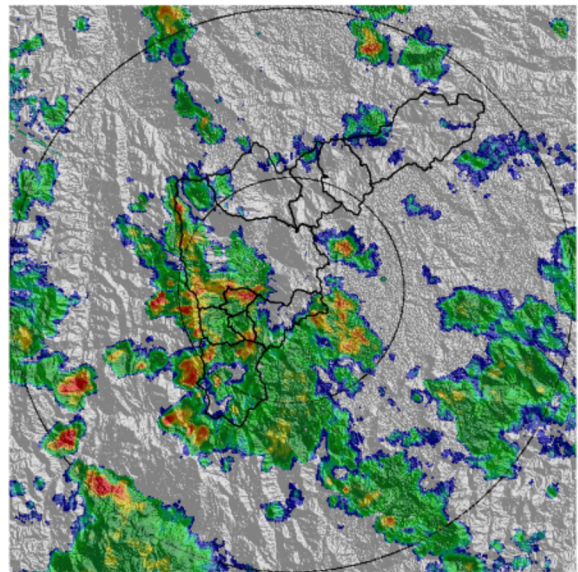

(d) 2018-10-21 14:29

Teléfono: (+57 4) 4341987 | Dirección Calle 50 71 - 147 Medellín - Colombia



Con el apoyo de:



Un proyecto de:



Alcaldía de Medellín

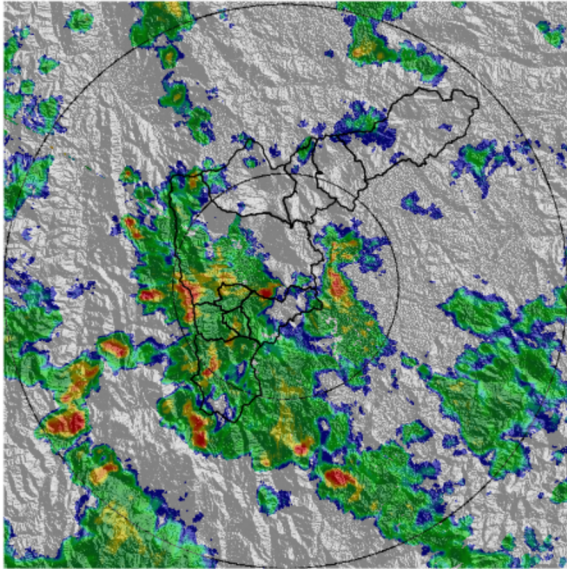

(e) 2018-10-21 14:44

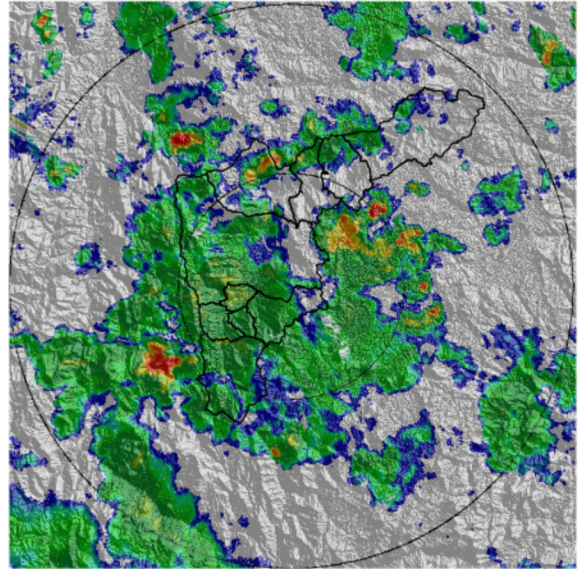

(f) 2018-10-21 15:36

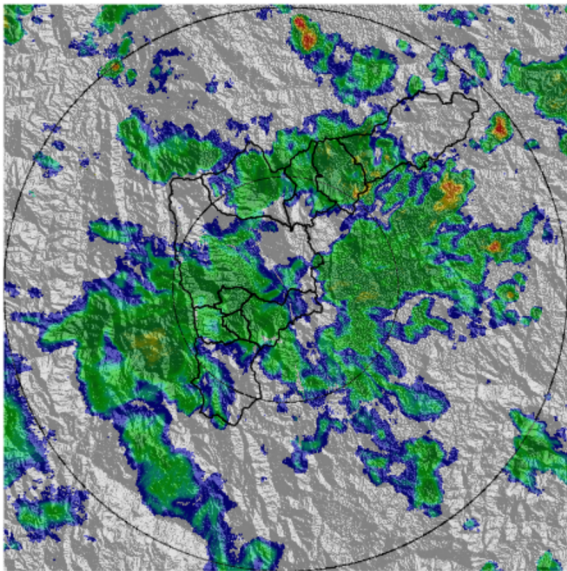

(g) 2018-10-21 16:39

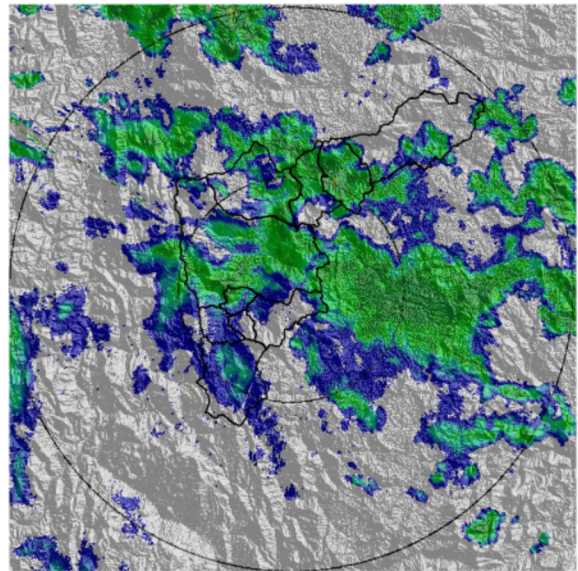

(h) 2018-10-21 18:54



MAPA ACUMULADO RADAR

FECHA: 2018-10-21

EVENTO N: 1532

Los mayores acumulados de precipitación registrados por el radar se presentaron en la cuenca de las quebradas Q. La Grande, Q. La Bermejala y Q. La Doctora con valores entre los 30 y 50 mm

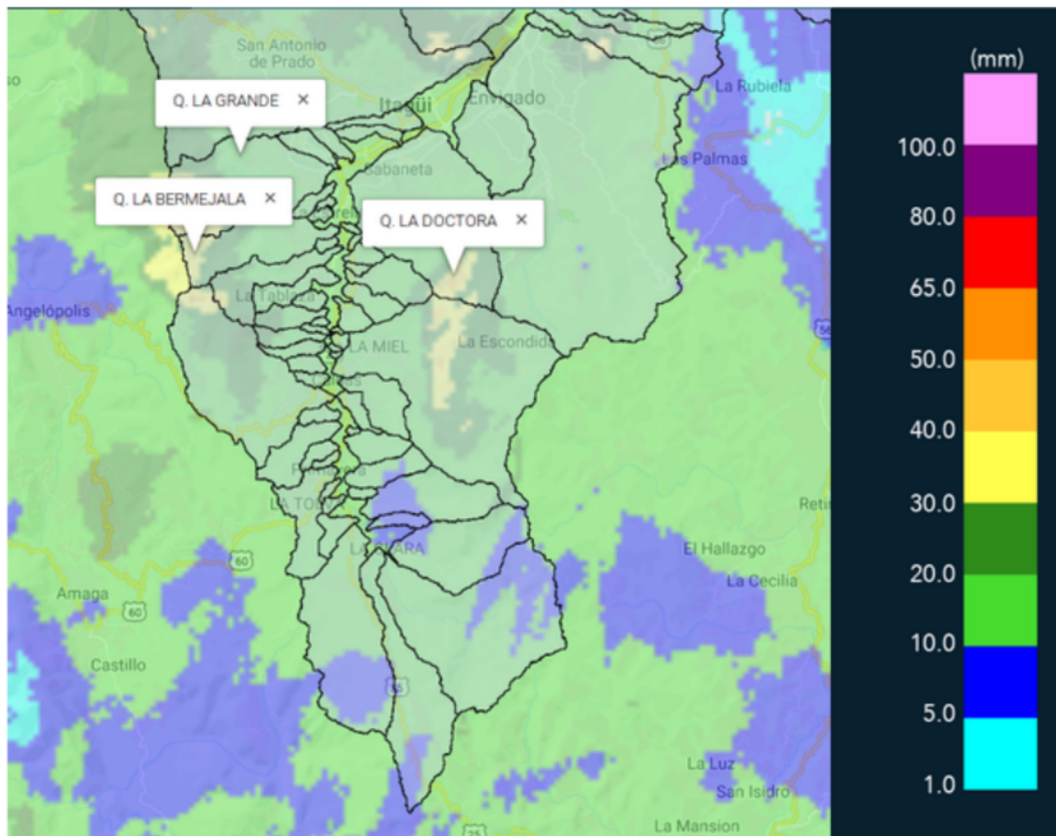

(i) Mapa de acumulados de lluvia radar durante el evento



RESUMEN REDES DE MONITOREO	
FECHA: 2018-10-21	EVENTO N: 1532

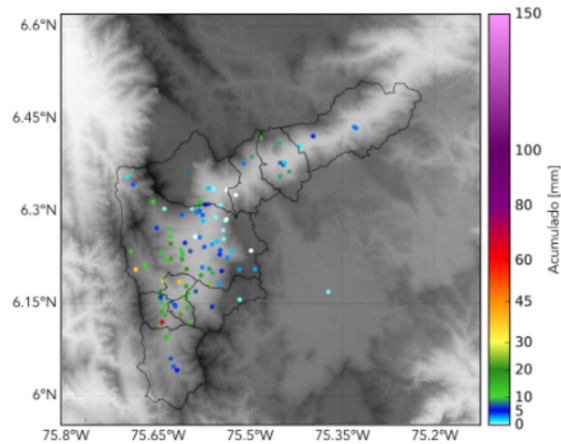

(j) Boletín Precipitación

Elaborado por: Maria Fernanda Bustos - Jorge Andres Mayo  
 Área Operacional  
 Sistema de Alerta Temprana  
[www.siatamedellin.gov.co](http://www.siatamedellin.gov.co) / @siatamedellin  
 Teléfono: 4341987 - 4341993

Teléfono: (+57 4) 4341987 | Dirección Calle 50 71 - 147 Medellín - Colombia



Con el apoyo de:



Un proyecto de:



Alcaldía de Medellín