



REGISTRO DE EVENTOS DE PRECIPITACIÓN				
FECHA: 2018-08-04		EVENTO N: 1364		
Caracterización de los eventos		Estaciones que registraron el evento		
Fecha inicio: 2018-08-04	Hora inicio: 20:04:00	N°	Nombre de la estación	Acumulado (mm)
Fecha fin: 2018-08-05	Hora fin: 07:00:00	168	Santa Rita Guatape - Pluvio	43.94
Duración evento	10 horas 56 min	21	Escuela Rural San Jose de la Montana	40.64
Mayor intensidad de lluvia		43	Escuela Rural Quebrada Larga	29.97
Magnitud	118.87 mm/hora Hora: 04:16:00	256	Puerto Triunfo - Pluviometro	25.4
Estación	43. Escuela Rural Quebrada Larga	3	Escuela Rural Yarumalito	19.05
Municipio	Medellin,	15	Colegio San Lucas	16.51
Mayor registro de lluvia acumulada		244	Bomberos Envigado - Pluvio	16.26
Magnitud	43.94 mm	19	Tecnologico Antioquia	14.99
Estación	168. Santa Rita Guatape - Pluvio	311	Casa Siata - Pluviografica	14.48
Municipio	Guatape,	67	I.E Juan Echeverry Abad	12.95
Descripción acerca de la formación del evento		193	Fuente Clara - Pluviometro	12.7
<p>El evento inicia a las 20:04 con el ingreso de pequeños núcleos de baja intensidad a Barbosa, seguidos de un sistema de gran extensión que cubre parcialmente el valle con bajas intensidades y ocasionalmente con núcleos de alta intensidad y de poca duración.</p>		10	Escuela Rural El Boqueron	12.45
		171	Escombrera Mocatan - Pluvio	11.68
		30	Salon Social Barbosa	11.18
		18	Escuela El Salado	11.18
		234	I.E Manuel Jose Caicedo - Pluviometro	10.41
		57	Escuela la Clara	10.41
		252	Alcaldia Envigado - Meteorologica	10.29
		50	Universidad CES (Sabaneta)	9.65
		2	Escuela Rural La Verde	9.65
		58	Escuela Luis Javier Garcia Isaza	9.4
		11	Escuela Rural Fabio Zuluaga	8.89
		64	Ecoparque La Romera	8.64
		61	Planta de Agua Bocatoma	8.64
		26	Escuela Rural El Plan	8.38
		41	Comisaria El Poblado	7.87
261	Deslizamiento La raya - Pluviografica	7.87		
42	Escuela Rural Piedras Gordas	7.37		
34	I.E La Doctora	7.37		
253	Parque 3 Aguas - Pluvio	7.11		
62	Gimnasio Cantabria	7.11		
65	I.E Las Lomitas	6.86		
127	I.E. Manuel Jose Sierra - Sede la Holanda	6.6		
33	Santa Maria Goretti	6.6		
323	Acueducto Hatillo - Pluviografica	6.6		
Descripción del comportamiento				
<p>Cerca de las 4:00 ingresa un sistema de gran extensión que cubre la totalidad del valle con bajas intensidades hasta las 07:00, momento en que se redacta este informe parcial.</p>				



IMÁGENES DEL RADAR METEOROLÓGICO

FECHA: 2018-08-04

EVENTO N: 1364

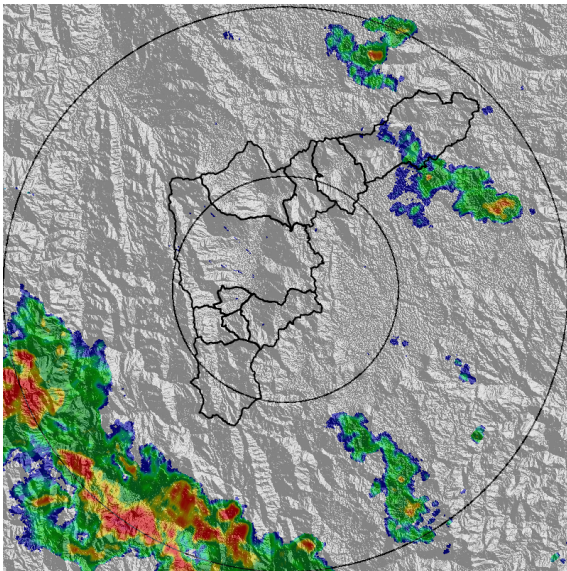

(a) 2018-08-04 20:35

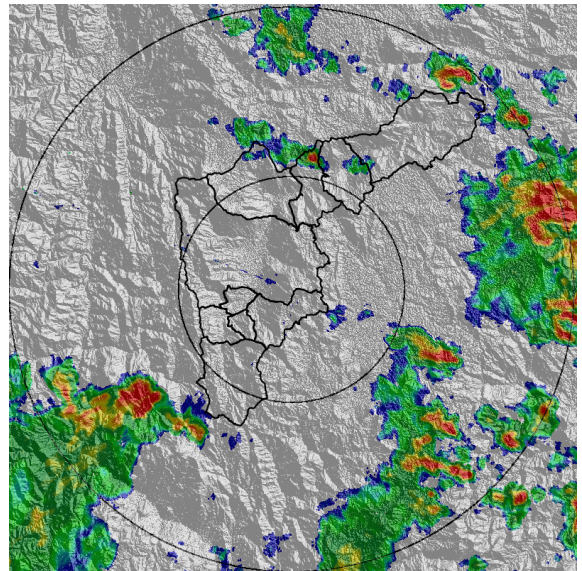

(b) 2018-08-04 21:58

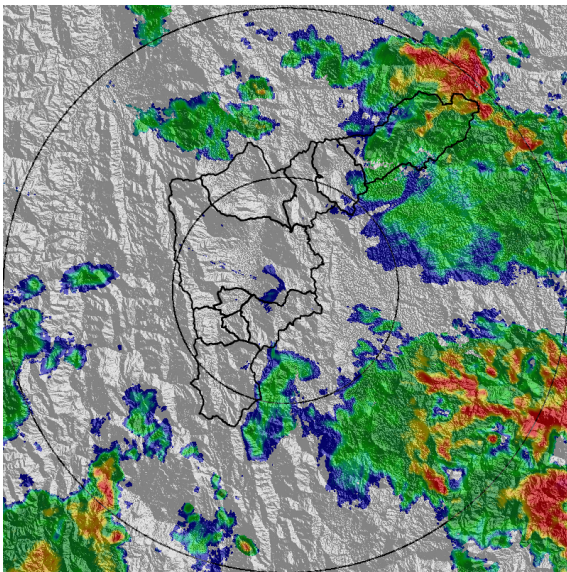

(c) 2018-08-04 23:11

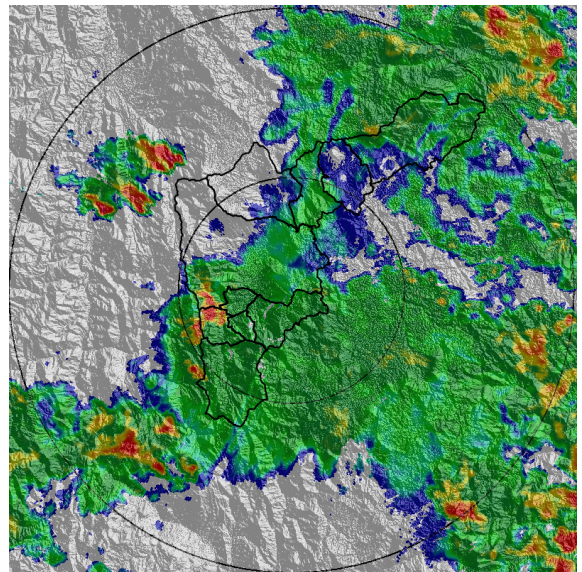

(d) 2018-08-05 00:13

Teléfono: (+57 4) 4341987 | Dirección Calle 50 71 - 147 Medellín - Colombia

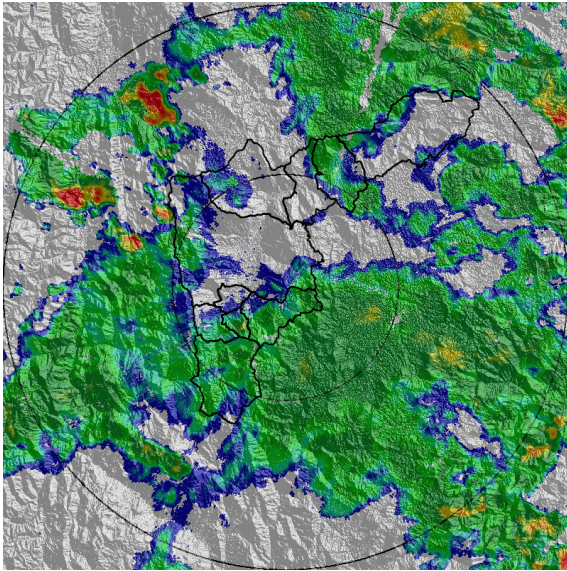

(e) 2018-08-05 01:00

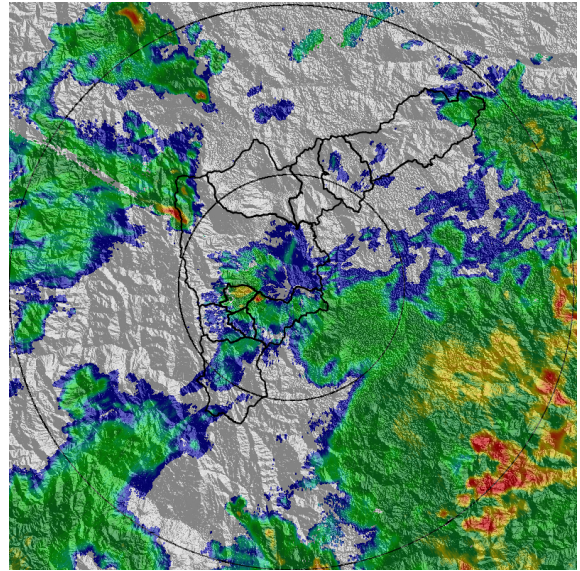

(f) 2018-08-05 02:07

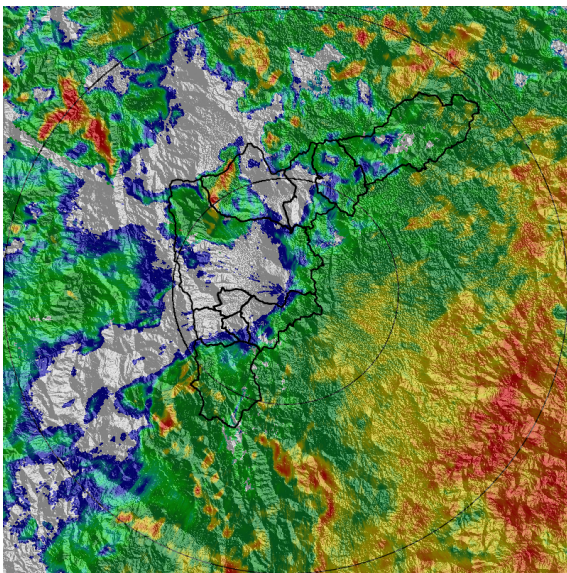

(g) 2018-08-05 03:31

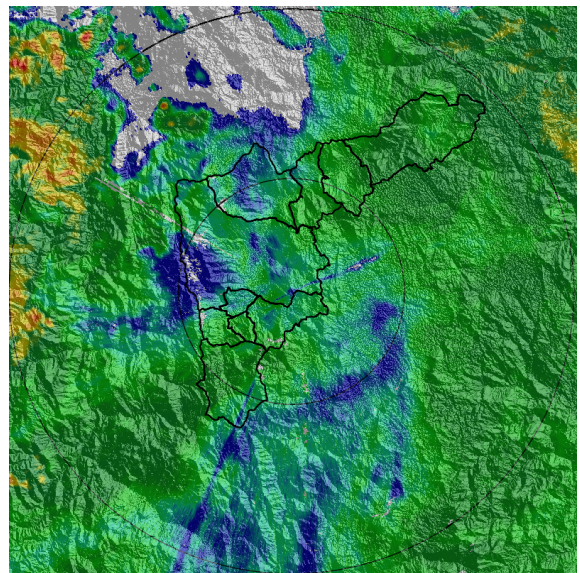

(h) 2018-08-05 06:27

Teléfono: (+57 4) 4341987 | Dirección Calle 50 71 - 147 Medellín - Colombia



Con el apoyo de:



Un proyecto de:



Alcaldía de Medellín



MAPA ACUMULADO RADAR

FECHA: 2018-08-04

EVENTO N: 1364

El máximo acumulado se presentó en la cuenca de la quebrada Doña María de Medellín, con valores cercanos a los 40mm.

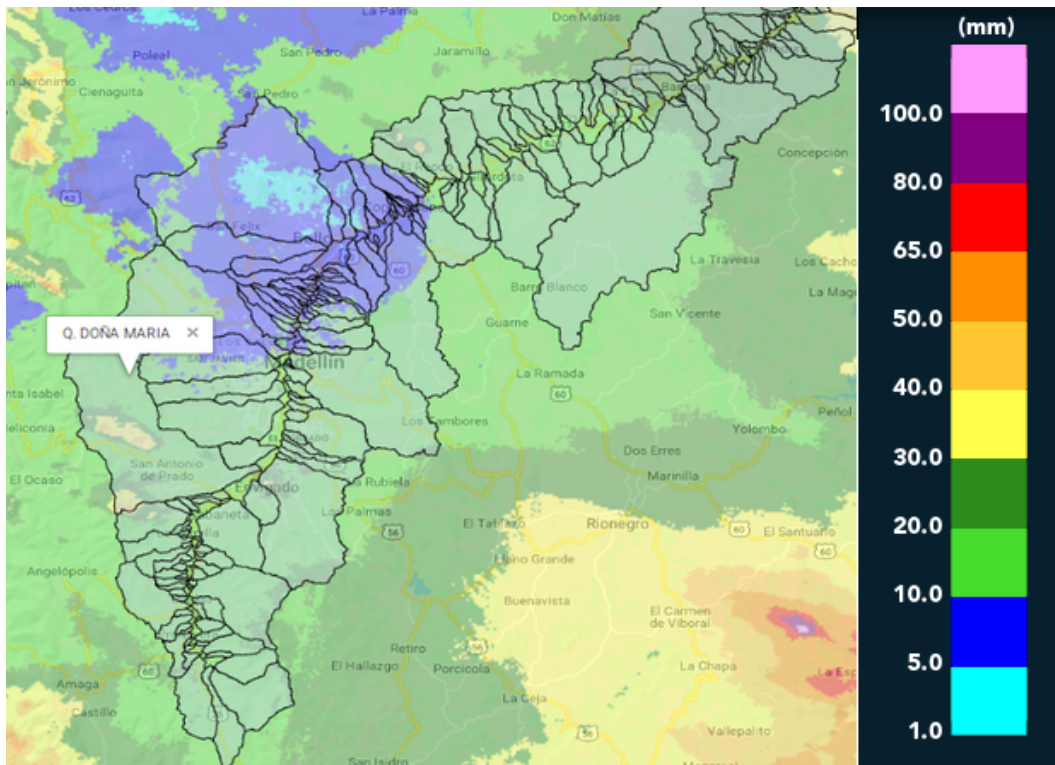

(i) Mapa de acumulados de lluvia radar durante el evento



RESUMEN REDES DE MONITOREO

FECHA: 2018-08-04

EVENTO N: 1364

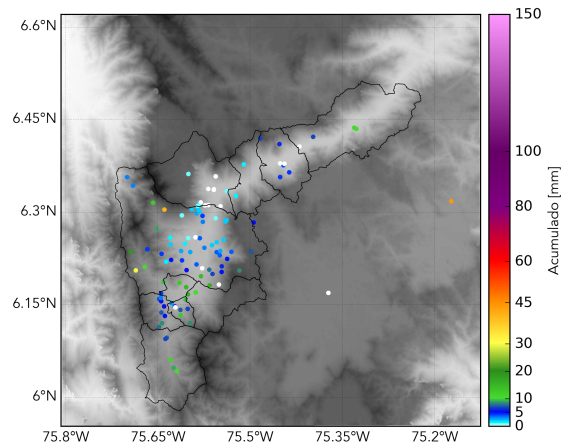

(j) Boletín Precipitación

Elaborado por: Andrés Monsalve - Felipe Tejada
Área Operacional
Sistema de Alerta Temprana
www.siat.gov.co / @siatamedellin
Teléfono: 4341987 - 4341993

Teléfono: (+57 4) 4341987 | Dirección Calle 50 71 - 147 Medellín - Colombia



Con el apoyo de:



Un proyecto de:



Alcaldía de Medellín