

REGISTRO DE EVENTOS DE PRECIPITACIÓN				
FECHA: 2018-06-11			EVENTO N: 1425	
Caracterización de los eventos			Estaciones que registraron el evento	
Fecha inicio: 2018-06-11	Hora inicio: 14:00:00		N°	Nombre de la estación
Fecha fin: 2018-06-11	Hora fin: 19:00:00			Acumulado (mm)
Duración evento	5 horas 00 min		261	Deslizamiento La raya - Pluviografica
Mayor intensidad de lluvia			34	I.E La Doctora
Magnitud	79.25 mm/hora Hora: 16:48:00		43	Escuela Rural Quebrada Larga
Estación	43. Escuela Rural Quebrada Larga		67	I.E Juan Echeverry Abad
Municipio	Medellin, 80 San Antonio de Prado		19	Tecnologico Antioquia
Mayor registro de lluvia acumulada			266	Himalaya - Pluvio
Magnitud	10.16 mm		65	I.E Las Lomitas
Estación	261. Deslizamiento La raya - Pluviografica		38	Casa Cultura La Estrella
Municipio	La Estrella, La Estrella		171	Escombrera Mocatan - Pluvio
Descripción acerca de la formación del evento			267	Colegio Canadiense - Pluviografica
<p>El evento inició con el ingreso de un sistema de extensión media y baja intensidad por la ladera oriental de Caldas y Envigado, el cual se desplazó hacia el noroccidente del Valle y se extendió por todos los municipios del sur, manteniendo bajas intensidades predominantemente. A medida que el sistema salía por el occidente, otro sistema se formó en Caldas, el cual durante su desarrollo aumentó de extensión e intensidad, pero rápidamente se dirigió hacia el noroccidente, saliendo del municipio.</p> <p>Posteriormente, ingresaron otros sistemas por la ladera oriental de Caldas y Envigado, los cuales durante su desplazamiento se intensificaron y aumentaron de extensión, alcanzando altas intensidades en Envigado, Sabaneta y Caldas, conforme iban cubriendo parcialmente los municipios del sur y el costado suroccidental de Medellín. Cuando estos sistemas estaban a punto de abandonar el Valle, se empezaron a formar en Barbosa y Copacabana, sistemas de baja intensidad que posteriormente se intensificaron. Finalmente, continuaron ingresando por el sur del Valle sistemas de baja intensidad, que cubrieron la ladera oriental de Caldas y Envigado, conforme se desplazaban en la dirección predominante.</p>			58	Escuela Luis Javier García Isaza
			244	Bomberos Envigado - Pluvio
			50	Universidad CES (Sabaneta)
			61	Planta de Agua Bocatoma
			146	Club del adulto mayor - Sabaneta
			62	Gimnasio Cantabria
			52	Centro Veterinario y de Zootecnia CES
			230	Alcaldía La Estrella - Pluvio
Descripción del comportamiento				

Con el apoyo de:



Un proyecto de:



IMÁGENES DEL RADAR METEOROLÓGICO

FECHA: 2018-06-11

EVENTO N: 1425

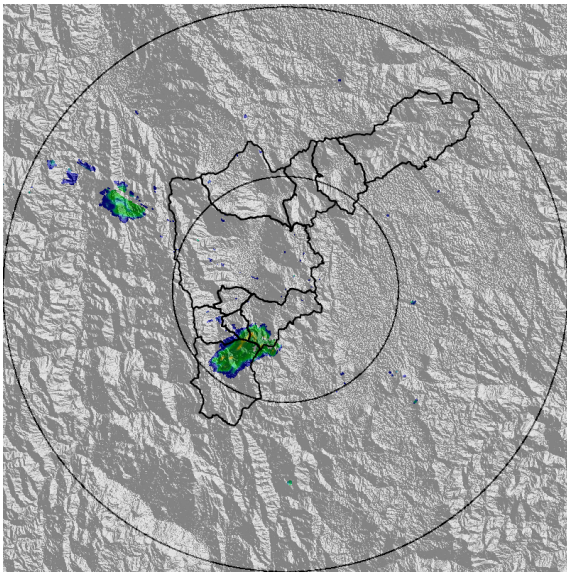

(a) 2018-06-11 14:11

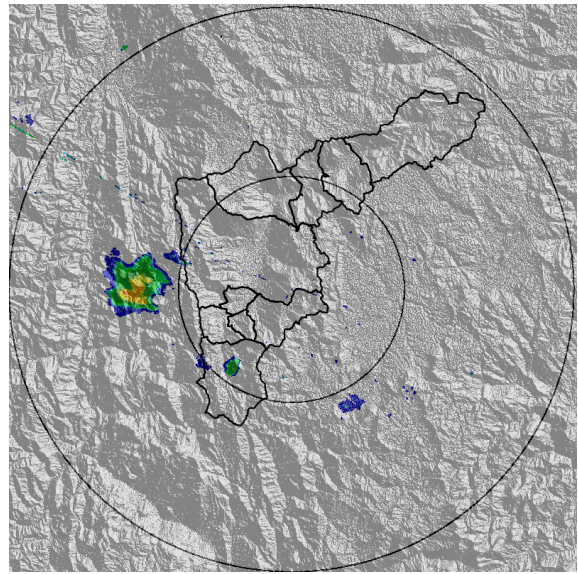

(b) 2018-06-11 15:03

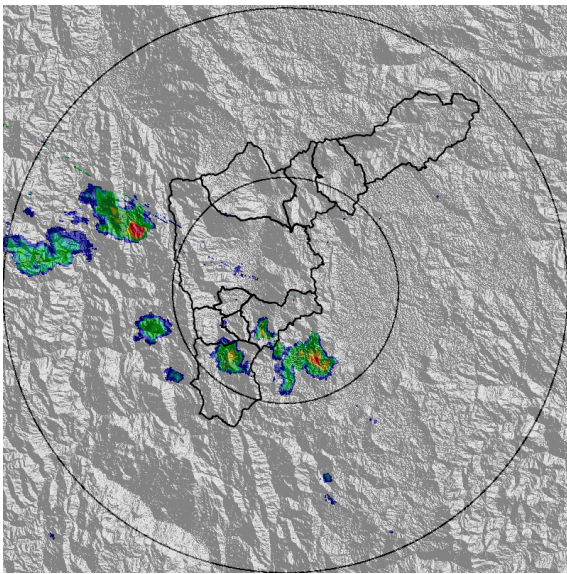

(c) 2018-06-11 15:39

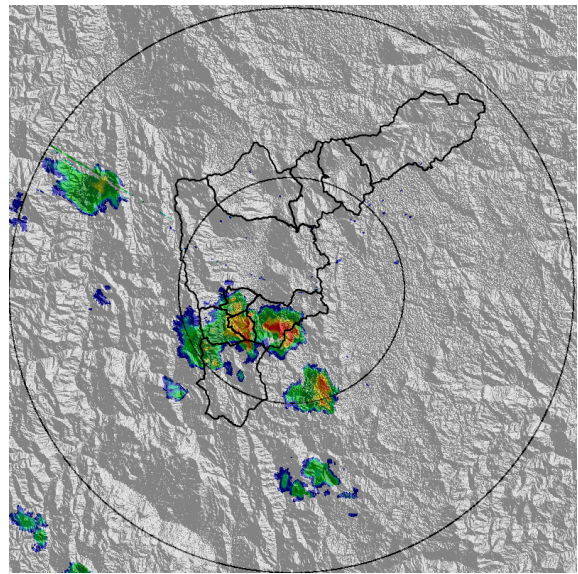

(d) 2018-06-11 16:05

Con el apoyo de:



Un proyecto de:



Alcaldía de Medellín

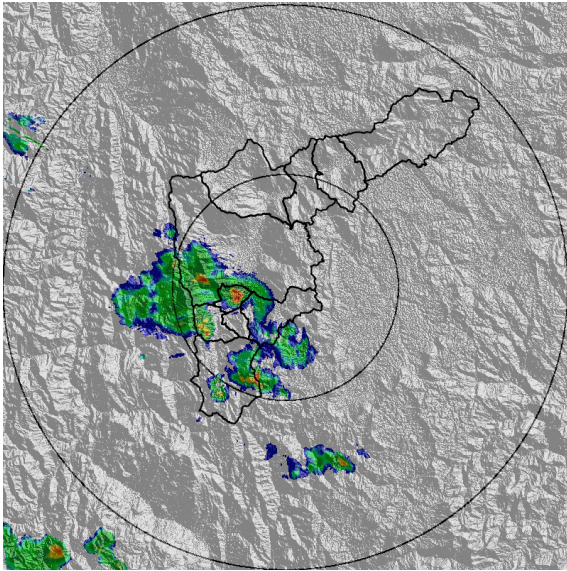

(e) 2018-06-11 16:36

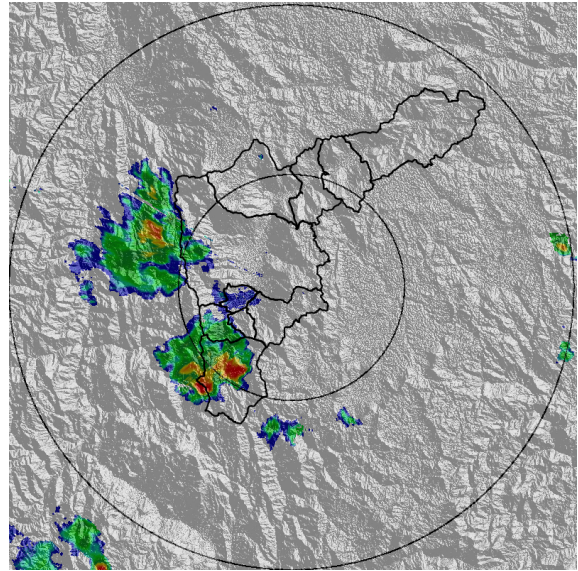

(f) 2018-06-11 17:07

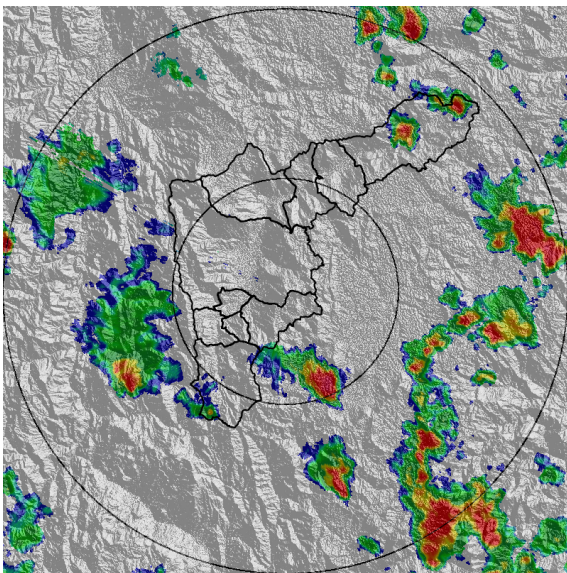

(g) 2018-06-11 17:54

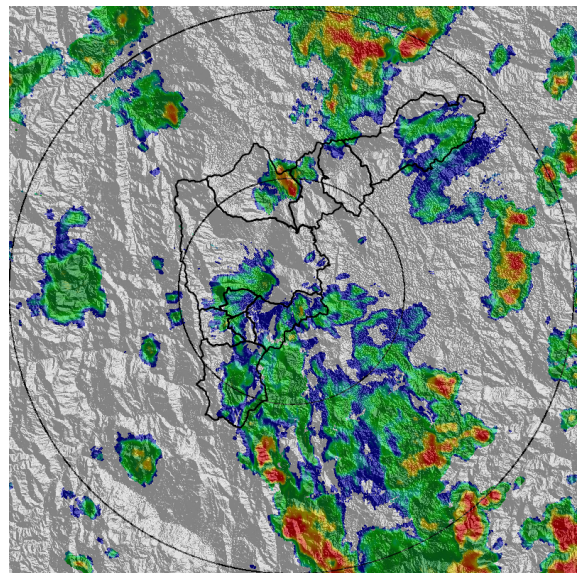

(h) 2018-06-11 18:56

Con el apoyo de:



Un proyecto de:



Alcaldía de Medellín

MAPA ACUMULADO RADAR

FECHA: 2018-06-11

EVENTO N: 1425

Los mayores acumulados de precipitación de radar se registraron en las cuencas de las quebradas Piedra Candela y Los Laureles en Barbosa, con valores entre 20 y 40 mm.

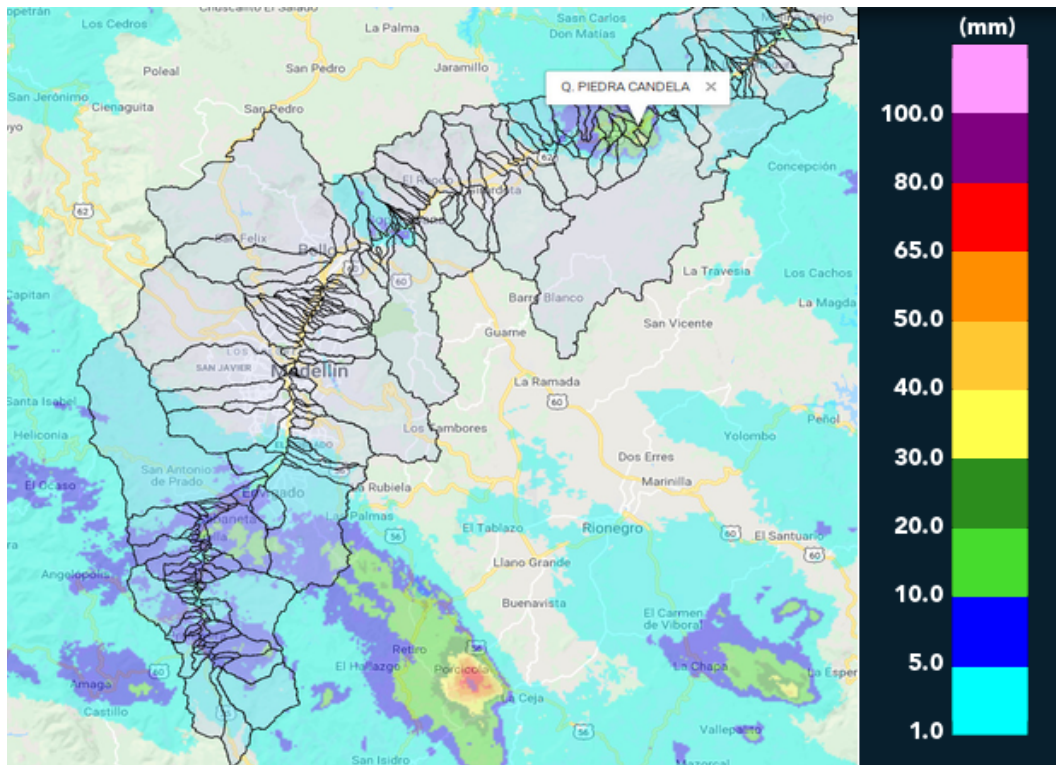

(i) Mapa de acumulados de lluvia radar durante el evento

Con el apoyo de:



Un proyecto de:



Alcaldía de Medellín

RESUMEN REDES DE MONITOREO

FECHA: 2018-06-11

EVENTO N: 1425

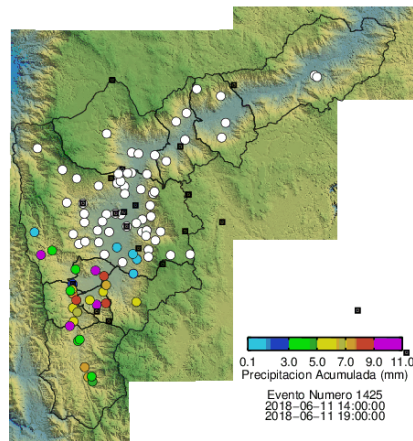

(j) Boletín Precipitación

Elaborado por: Juan Esteban Rincon - Jessica Velasco
Área Operacional
Sistema de Alerta Temprana
www.siat.gov.co / @siatamedellin
Teléfono: 4341987 - 4341993

Con el apoyo de:



Un proyecto de:

