



REGISTRO DE EVENTOS DE PRECIPITACIÓN				
FECHA: 2018-03-31			EVENTO N: 1355	
Caracterización de los eventos			Estaciones que registraron el evento	
Fecha inicio: 2018-03-31	Hora inicio: 14:40:00		N°	Nombre de la estación
Fecha fin: 2018-03-31	Hora fin: 19:00:00			Acumulado (mm)
Duración evento		4 horas 20 min		
Mayor intensidad de lluvia				
Magnitud	108.72 mm/hora Hora: 17:41:00		205	Santa Elena-Radar
Estación	205. Santa Elena-Radar		65	I.E Las Lomitas
Municipio	Medellin, 90 Santa Elena		29	Escuela Marina Orth
Mayor registro de lluvia acumulada			34	I.E La Doctora
Magnitud	22.42 mm		52	Centro Veterinario y de Zootecnia CES
Estación	205. Santa Elena-Radar		146	Club del adulto mayor - Sabaneta
Municipio	Medellin, 90 Santa Elena		51	Represa La Garcia
Descripción acerca de la formación del evento			26	Escuela Rural El Plan
<p>El evento inicia con la formación de pequeños núcleos de precipitación dentro del valle, de forma simultanea en los municipios de Caldas, Medellín y Bello. Se aproximaba también un sistema de gran extensión desde el norte del departamento.</p>			206	Colegio Concejo de Itagui
			19	Tecnologico Antioquia
			193	Fuente Clara - Pluviometro
			261	Deslizamiento La raya - Pluviografica
			64	Ecoparque La Romera
			267	Colegio Canadiense - Pluviografica
Descripción del comportamiento				
<p>El núcleo sobre Caldas se disipa rápidamente, pero los de Bello y Medellín se intensifican y se unen al sistema que se aproximaba desde el norte. Estos sistemas presentan altas intensidades sobre el sector noroccidental de Bello y el costado occidental de Medellín. El sistema en Bello se disipa casi sin desplazarse, pero el sistema sobre Medellín se desplaza a La Estrella, Itagüí, Sabaneta y Envigado con intensidades altas antes de salir del valle por el oriente. Al momento de realizar el informe parcial, se presentan lluvias de intensidad alta en el noroccidente de Medellín y de baja intensidad en el norte de Barbosa</p>				

Con el apoyo de:



Un proyecto de:



Alcaldía de Medellín

IMÁGENES DEL RADAR METEOROLÓGICO

FECHA: 2018-03-31

EVENTO N: 1355

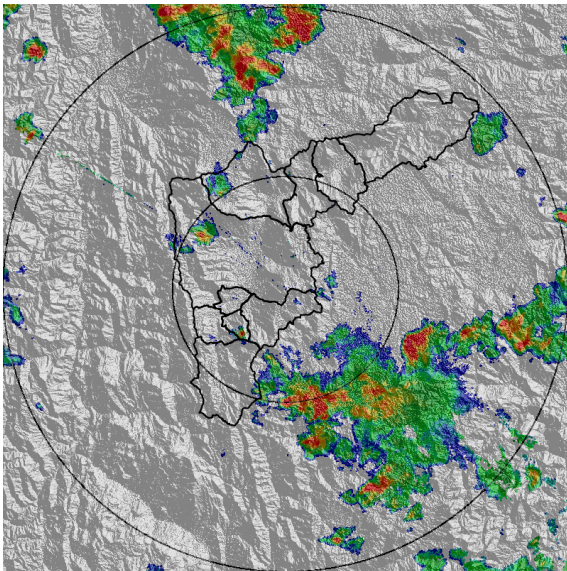

(a) 2018-03-31 15:00

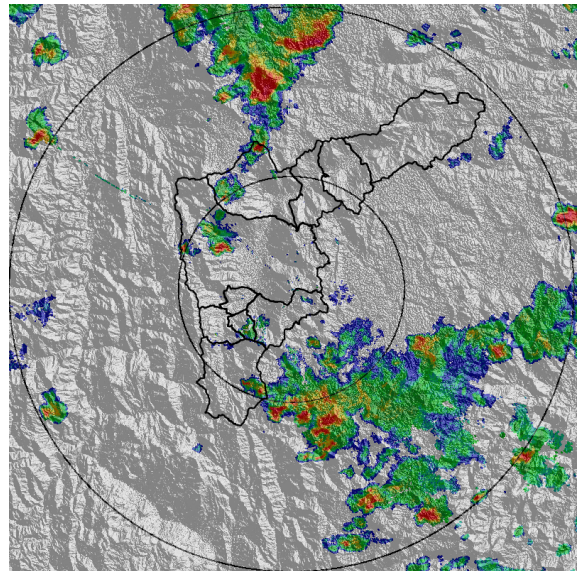

(b) 2018-03-31 15:13

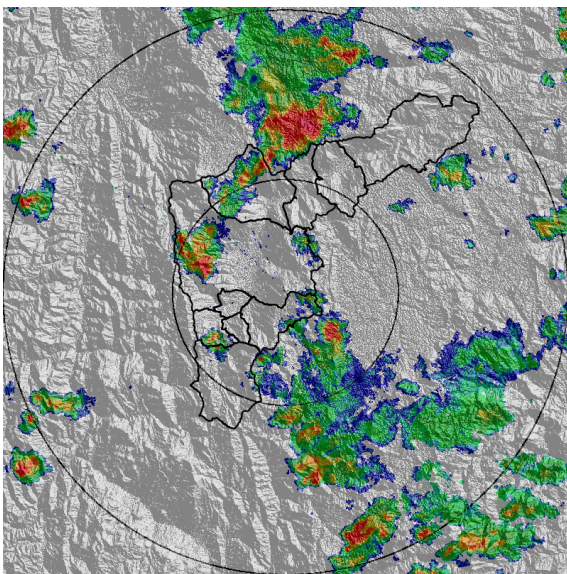

(c) 2018-03-31 15:47

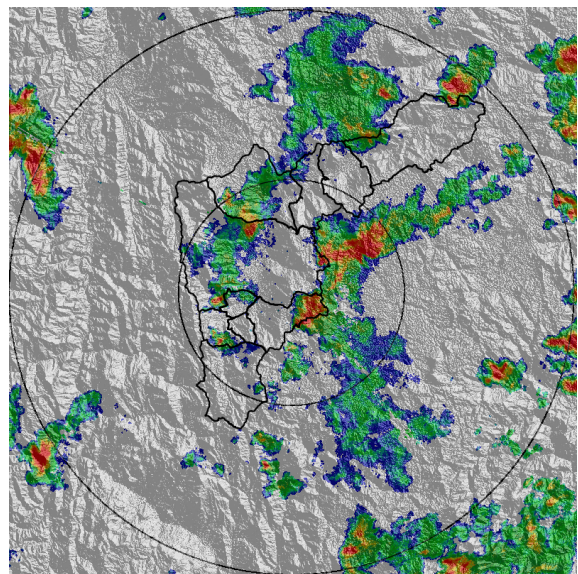

(d) 2018-03-31 16:27

Con el apoyo de:



Un proyecto de:



Alcaldía de Medellín

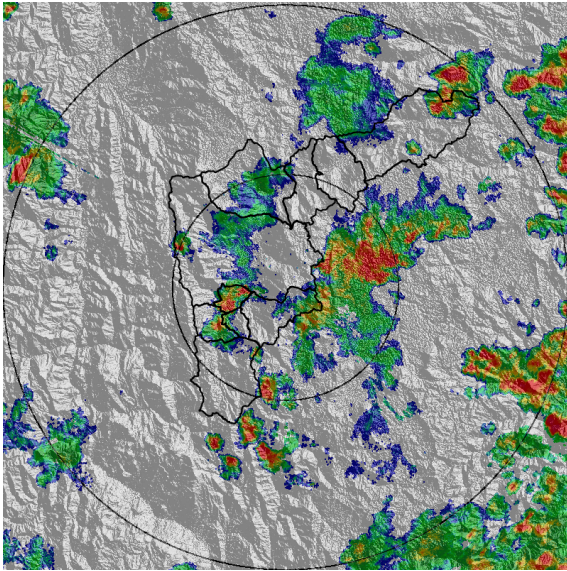

(e) 2018-03-31 16:47

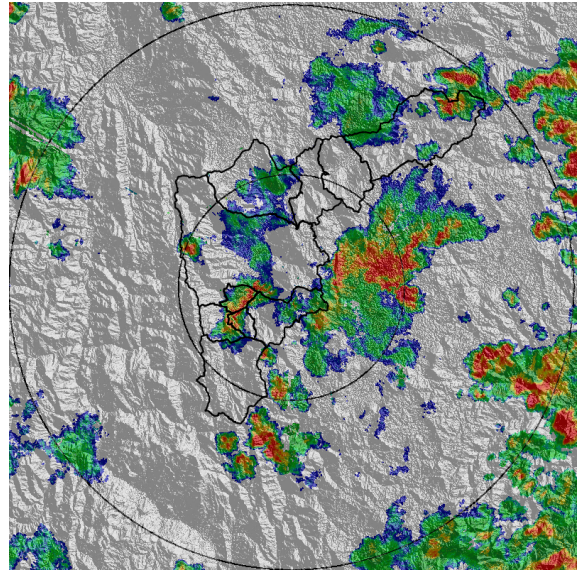

(f) 2018-03-31 16:53

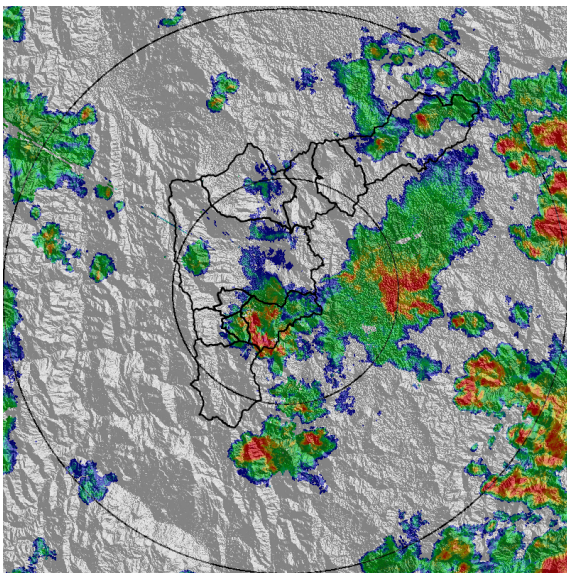

(g) 2018-03-31 17:13

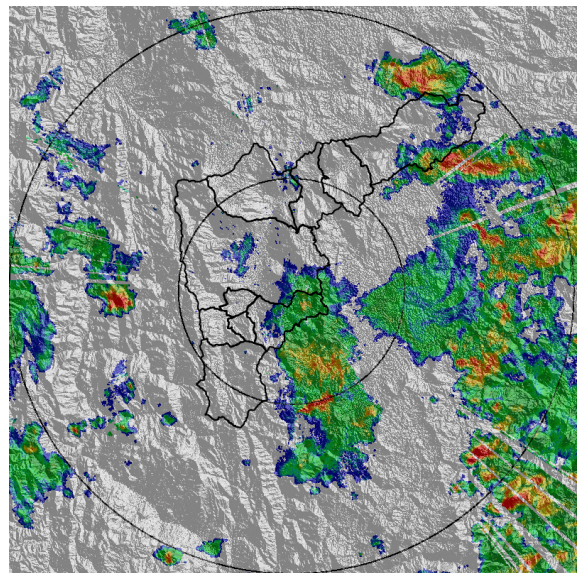

(h) 2018-03-31 17:53

Con el apoyo de:



Un proyecto de:



Alcaldía de Medellín

MAPA ACUMULADO RADAR

FECHA: 2018-03-31	EVENTO N: 1355
<p>Los acumulados de radar no superaron los 40 mm en ninguna de las cuencas que componen el Valle de Aburrá. Las cuencas con los máximos acumulados al momento de realizar el informe son las de las quebradas La Mina, Doña María y Piedras Blancas.</p>	

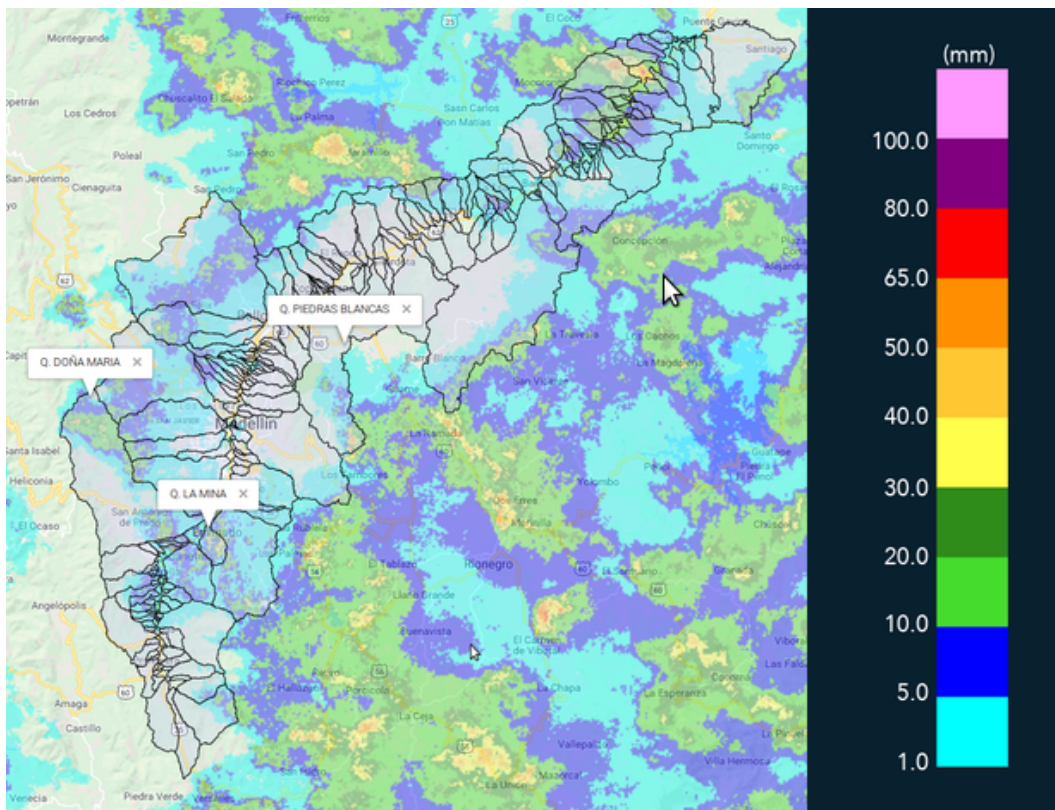

(i) Mapa de acumulados de lluvia radar durante el evento

Con el apoyo de:



Un proyecto de:



Alcaldía de Medellín

RESUMEN REDES DE MONITOREO

FECHA: 2018-03-31

EVENTO N: 1355

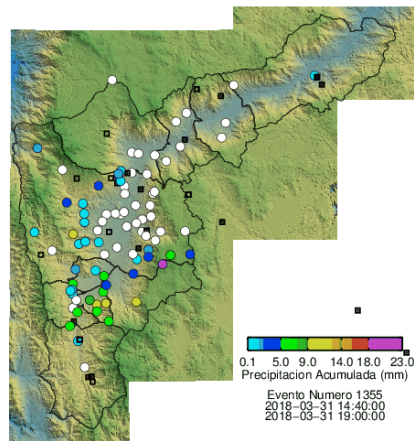

(j) Boletín Precipitación

Elaborado por: Kevin Andrés Torres Valencia - Andrés Felipe Monsalve Salazar
Área Operacional
Sistema de Alerta Temprana
www.siat.gov.co / @siatamedellin
Teléfono: 4341987 - 4341993

Con el apoyo de:



Un proyecto de:

