

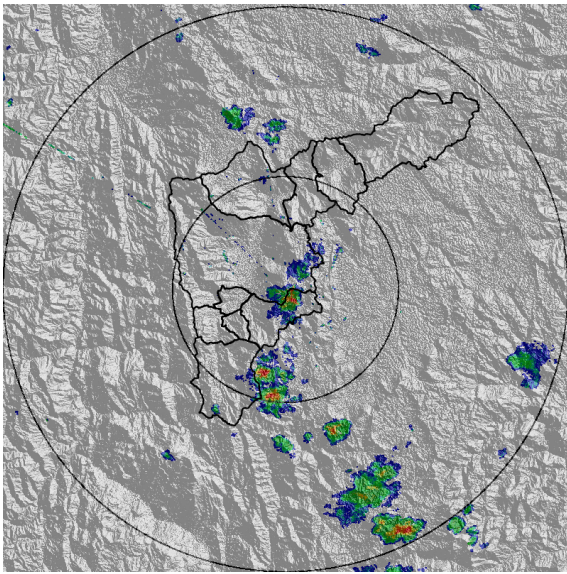

IMÁGENES DEL RADAR METEOROLÓGICO

FECHA: 2018-03-18

EVENTO N: 1339



(a) 2018-03-18 12:50

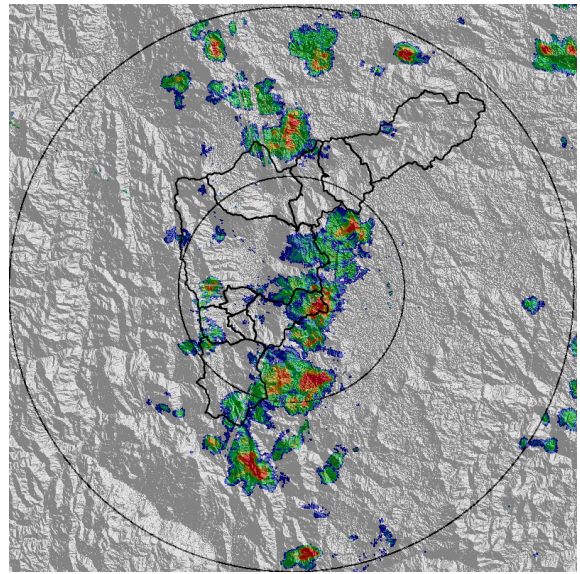

(b) 2018-03-18 13:57

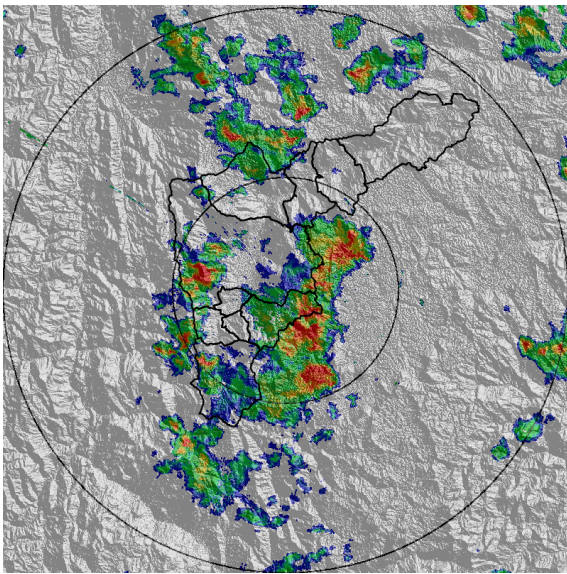

(c) 2018-03-18 14:30

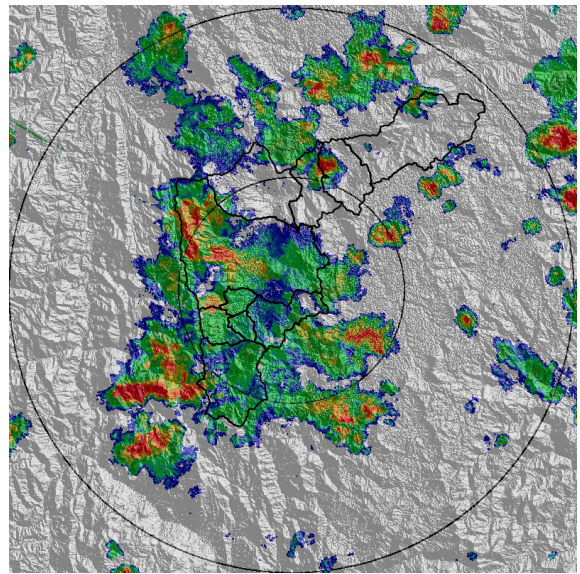

(d) 2018-03-18 15:17

Con el apoyo de:



Un proyecto de:



Alcaldía de Medellín



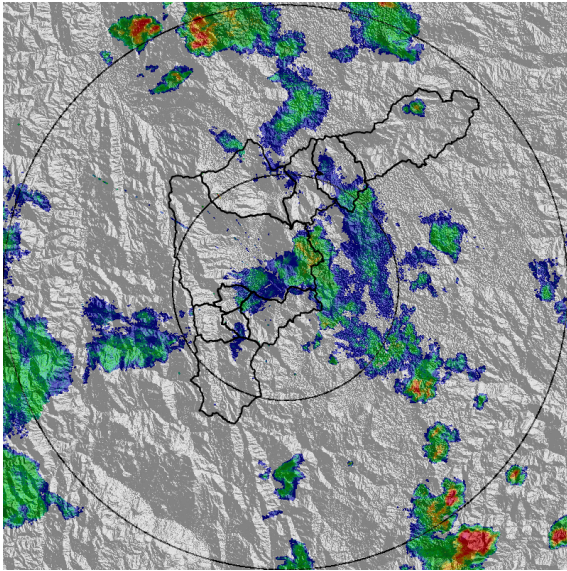

(e) 2018-03-18 17:36

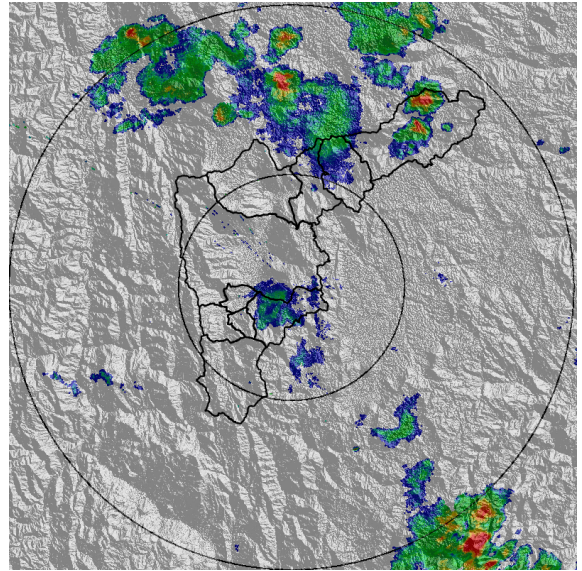

(f) 2018-03-18 18:16

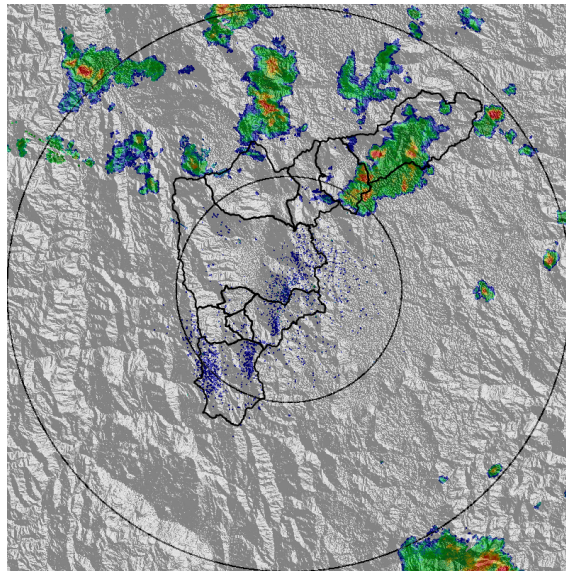

(g) 2018-03-18 18:57

Con el apoyo de:



Un proyecto de:



Alcaldía de Medellín

MAPA ACUMULADO RADAR

FECHA: 2018-03-18	EVENTO N: 1339
-------------------	----------------

Los mayores acumulados de radar se presentan sobre la cuenca de la quebrada Doña María, con valores mayores a 65 mm, además destacan los acumulados presentados sobre las corrientes: Q. La Hueso, Q. Santa Elena, Q. Piedras Blancas, con valores de entre 30 y 40 mm.

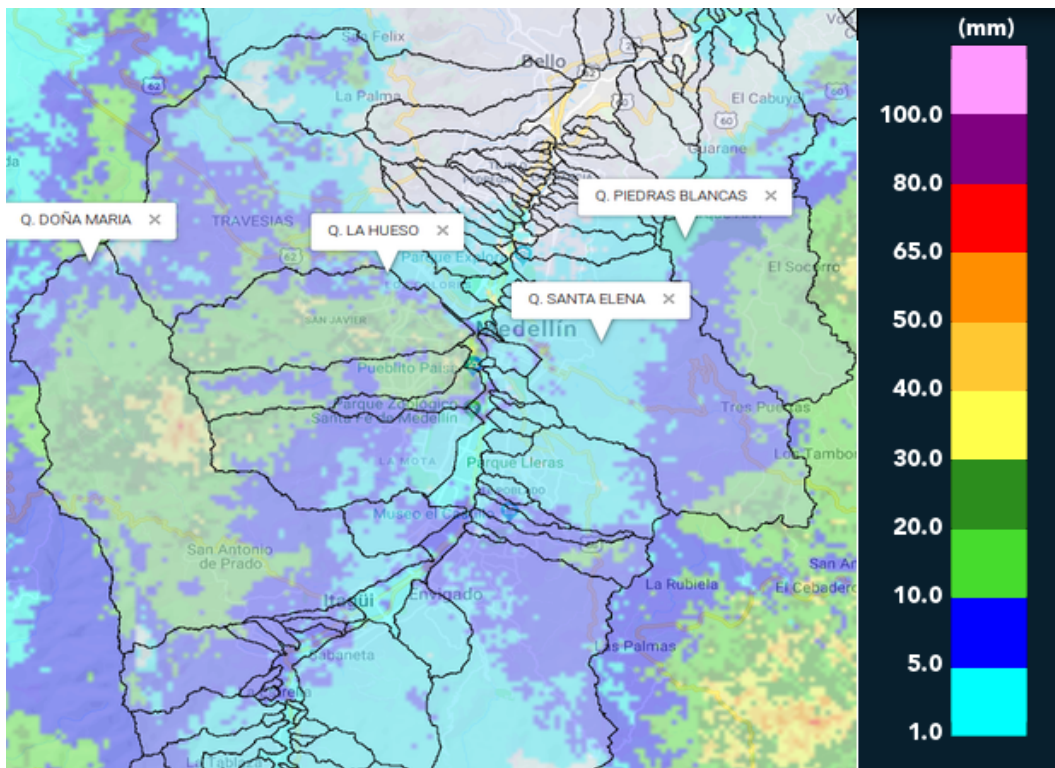

(h) Mapa de acumulados de lluvia radar durante el evento

Con el apoyo de:



Un proyecto de:



Alcaldía de Medellín



RESUMEN DE REGISTROS DE NIVEL

Estación	Ubicación	Banca Llena (cm)	Nivel base medio (cm)	Pico de la hidrografa (cm)	Hora	% de banca llena
98. Estacion Metro Floresta	Medellin - 11 Laureles - Estadio	150	39.4	135.9	15:16:00	90.57
108. Santa Rita - San Antonio de Prado	Medellin - La Verde	265	140.3	195.6	16:32:00	73.81

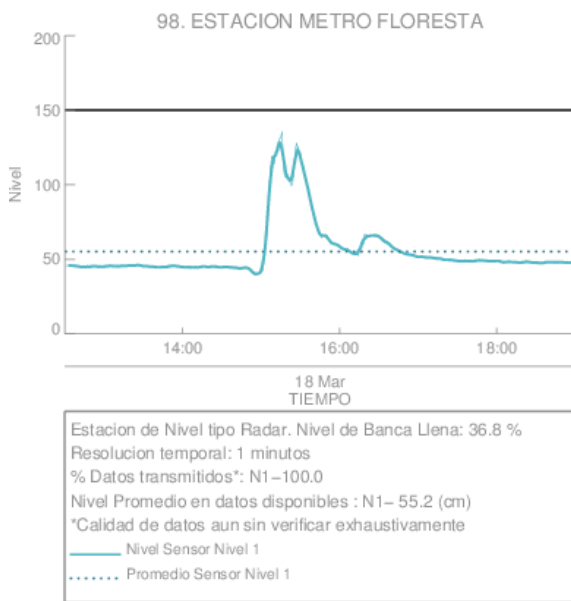

(i) Estacion Metro Floresta

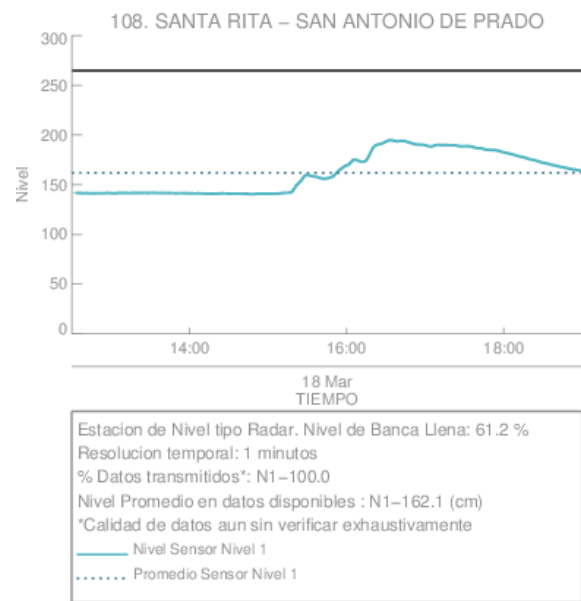

(j)

Con el apoyo de:



Un proyecto de:



RESUMEN REDES DE MONITOREO

FECHA: 2018-03-18

EVENTO N: 1339

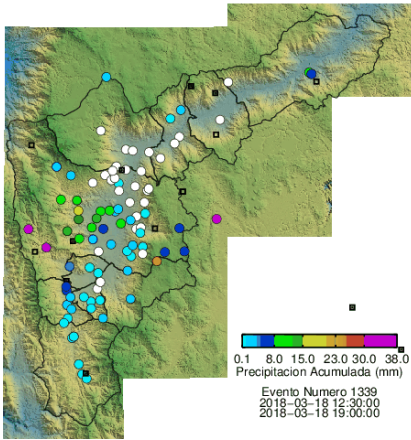

(k) Boletín Precipitación

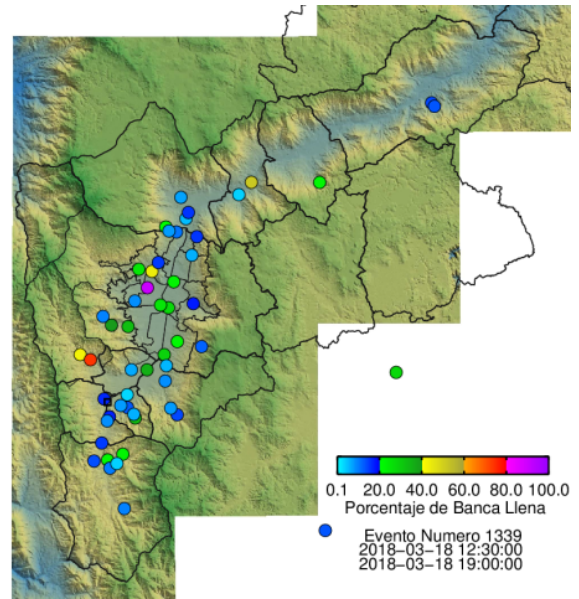

(l) Boletín Nivel

Elaborado por: Jessica Velasco - Jhayron Pérez  
 Área Operacional  
 Sistema de Alerta Temprana  
[www.siat.gov.co](http://www.siat.gov.co) / @siatamedellin  
 Teléfono: 4341987 - 4341993

Con el apoyo de:



Un proyecto de:



Alcaldía de Medellín