



REGISTRO DE EVENTOS DE PRECIPITACIÓN				
FECHA: 2017-09-22			EVENTO N: 1223	
Caracterización de los eventos		Estaciones que registraron el evento		
Fecha inicio: 2017-09-22	Hora inicio: 17:02:02	N°	Nombre de la estación	Acumulado (mm)
Fecha fin: 2017-09-22	Hora fin: 19:00:00	15	Colegio San Lucas	25.91
Duración evento	1 hora 58 min	3	Escuela Rural Yarumalito	24.38
Mayor intensidad de lluvia		22	Escuela La Capilla del Rosario	18.03
Magnitud	115.82 mm/hora Hora: 18:59:00	65	I.E Las Lomitas	14.73
Estación	10. Escuela Rural El Boqueron	1	Casa de Gobierno Altavista	14.48
Municipio	Medellin, 60 San Cristobal	52	Centro Veterinario y de Zootecnia CES	14.48
Mayor registro de lluvia acumulada		10	Escuela Rural El Boqueron	13.21
Magnitud	25.91 mm	230	Alcaldia La Estrella - Pluvio	12.70
Estación	15. Colegio San Lucas	19	Tecnologico Antioquia	12.19
Municipio	Medellin, 14 El Poblado	206	Colegio Concejo de Itagui	10.74
Descripción acerca de la formación del evento		8	Escuela CEDEPRO	10.16
<p>Inicia con la formación de un sistema convectivo en la vereda Perico del municipio de Envigado el cual aumentó rápidamente sus intensidades a altas mientras migraba hacia el occidente. En su desplazamiento aumenta en extensión hasta cubrir el occidente de Envigado, Sabaneta, Itagüí, La Estrella y el sur de San Antonio de Prado (Medellín).</p> <p>Se forman sobre el sistema mencionado 4 núcleos de alta intensidad los cuales se fusionan al Sur-occidente de Medellín generando un núcleo de intensidades extremas el cual cubre algunas zonas de los corregimientos de Altavista y San Antonio de Prado. Paralelamente, se comienzan a formar dos nuevos sistemas de extensión media uno en Caldas y el otro en Envigado. El sistema sobre el último municipio en mención se intensifica hasta alcanzar altas intensidades las cuales se extienden sobre el Nor-occidente de Envigado e Itagüí. Paralelamente, al norte de Barbosa comienza a ingresar un sistema formado en el oriente cercano el cual generó altas intensidades sobre el límite oriental del municipio.</p>		67	I.E Juan Echeverry Abad	9.91
		29	Escuela Marina Orth	9.65
		50	Universidad CES (Sabaneta)	9.65
		33	Santa Maria Goretti	9.65
		105	Parque 3 Aguas	7.71
		53	Colegio Eduardo Santos	6.35
		34	I.E La Doctora	5.59
Descripción del comportamiento				

Con el apoyo de:



Un proyecto de:



IMÁGENES DEL RADAR METEOROLÓGICO

FECHA: 2017-09-22

EVENTO N: 1223

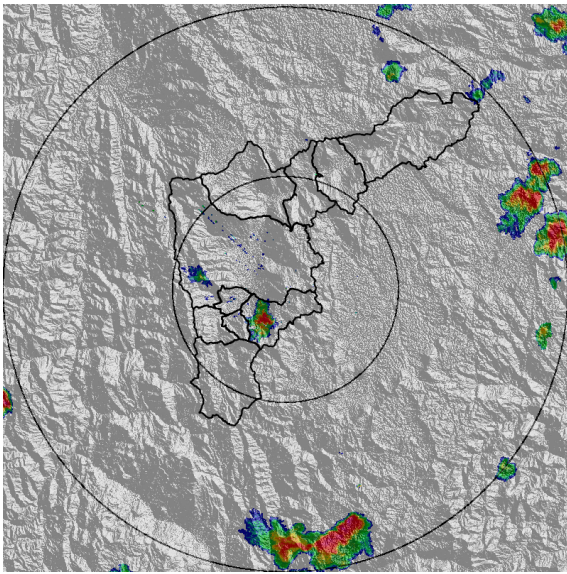

(a) 2017-09-22 17:14

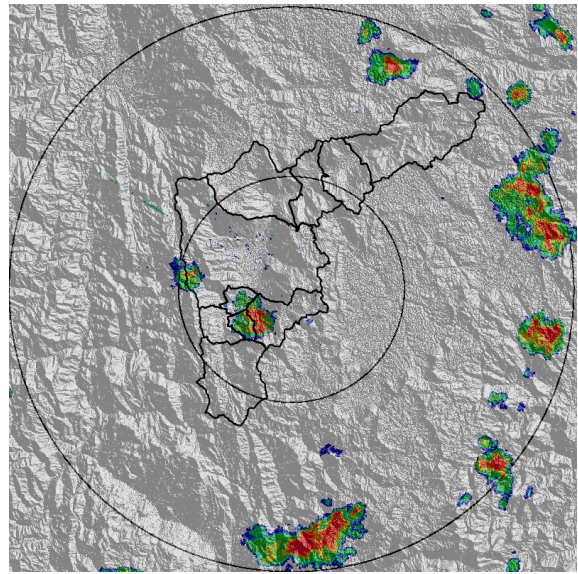

(b) 2017-09-22 17:27

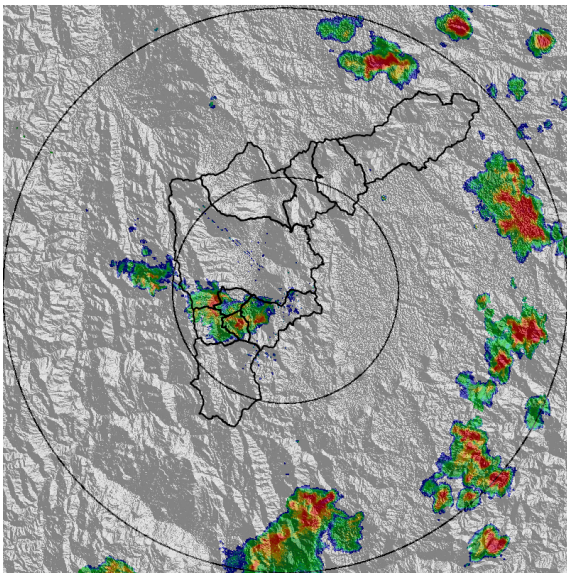

(c) 2017-09-22 17:45

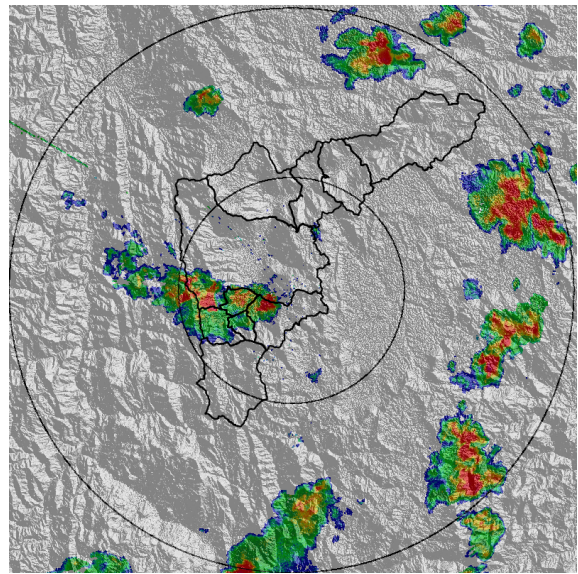

(d) 2017-09-22 17:58

Con el apoyo de:



Un proyecto de:



Alcaldía de Medellín

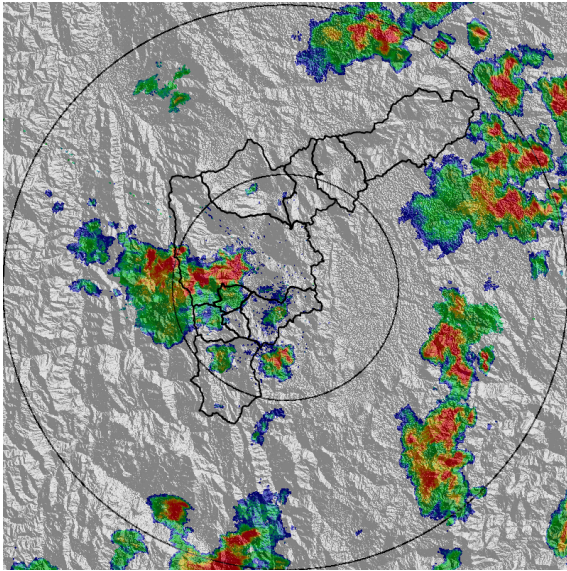

(e) 2017-09-22 18:23

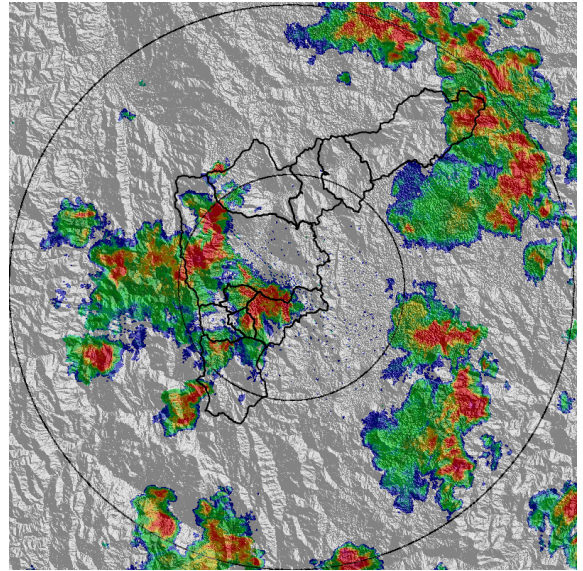

(f) 2017-09-22 18:48

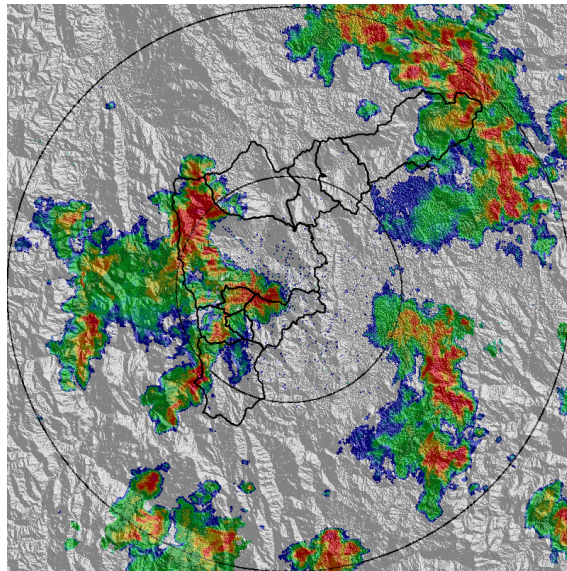

(g) 2017-09-22 19:00

Con el apoyo de:



Un proyecto de:



Alcaldía de Medellín

RESUMEN REDES DE MONITOREO

FECHA: 2017-09-22

EVENTO N: 1223

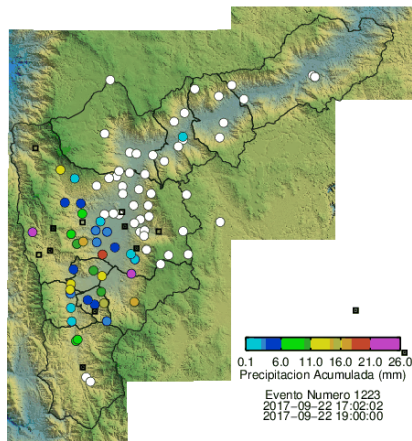

(h) Boletín Precipitación

Elaborado por: Jaime Tavera y Eliana Restrepo
 Área Operacional
 Sistema de Alerta Temprana
www.siat.gov.co / @siatamedellin
 Teléfono: 4341987 - 4341993

Con el apoyo de:



Un proyecto de:



Alcaldía de Medellín