



REGISTRO DE EVENTOS DE PRECIPITACIÓN				
FECHA: 2017-04-08			EVENTO N: 1083	
Caracterización de los eventos		Estaciones que registraron el evento		
Fecha inicio: 2017-04-08	Hora inicio: 12:30:00	Nº	Nombre de la estación	Acumulado (mm)
Fecha fin: 2017-04-08	Hora fin: 19:00:00	29	Escuela Marina Orth	92.96
Duración evento	6 horas 30 min	44	I.E Villa Turbay	59.69
Mayor intensidad de lluvia		54	I.E Juan Maria Cespedes	54.61
Magnitud	195.07 mm/hora Hora: 16:30:00	5	I.E Santa Elena	51.56
Estación	29. Escuela Marina Orth	88	CUIDA Juan Cojo	49.78
Municipio	Medellin, 16 Belen	62	Gimnasio Cantabria	48.27
Mayor registro de lluvia acumulada		206	Colegio Concejo de Itagui	48.03
Magnitud	92.96 mm	184	Miraflores	47.75
Estación	29. Escuela Marina Orth	38	Casa Cultura La Estrella	42.93
Municipio	Medellin, 16 Belen	67	I.E Juan Echeverry Abad	42.16
Descripción acerca de la formación del evento		2	Escuela Rural La Verde	41.91
<p>Nota: El radar meteorológico dejo de reportar información durante la mayor parte del evento. A las 12:30 Se genera un sistema convectivo de pequeña extensión e intensidad media sobre Envigado. Además se genera un sistema convectivo de alta intensidad sobre Bello, Medellin y Copacabana a las 01:46 pm.</p>		22	Escuela La Capilla del Rosario	41.66
		84	Escuela CEDEPRO	41.63
		4	I.E Hector Rogelio Montoya	40.64
		9	Instituto Pedro Justo Berrio	40.64
		49	Colegio Latino (Av. Las Palmas)	37.59
		35	I.E Joaquin Vallejo Arbelaez	35.56
		26	Escuela Rural El Plan	35.56
		202	AMVA	34.38
		129	Colegio Divino Salvador	33.78
		52	Centro Veterinario y de Zootecnia CES	32.26
		23	Instituto Jorge Robledo	30.99
		19	Tecnologico Antioquia	30.23
		83	Centro de salud San Javier la Loma	28.96
		53	Colegio Eduardo Santos	27.94
		203	UNAL-Sede Agronomia	27.80
		211	La Ladera	26.92
		12	I.E Concejo de Medellin	26.16
		28	Liceo Salazar y Herrera	26.16
		17	Escuela El Corazon	25.15
		31	Colegio Jose Manuel Sierra	24.64
201	Torre SIATA	23.68		
65	I.E Las Lomitas	23.37		
76	I.E. Fontidueno	22.86		
42	Escuela Rural Piedras Gordas	22.10		
Descripción del comportamiento				
<p>El sistema sobre Envigado se disipa rápidamente. Por otro lado el sistema sobre el nororiente de Medellín migra generando lluvias de alta intensidad sobre Bello y Girardota. A las 02:55 se genera un sistema al noroccidente de Medellín en Palmitas con altas intensidades. Durante el Evento se registran altas intensidades sobre Medellín y La Estrella. Posteriormente los sistemas disminuyen en intensidad en todo el Valle. Se presentaron 4261 descargas eléctricas asociadas a los sistemas sobre el Valle, 3561 tipo nube tierra y 700 nube nube.</p>				

Con el apoyo de:



Un proyecto de:



Alcaldía de Medellín

IMÁGENES DEL RADAR METEOROLÓGICO

FECHA: 2017-04-08

EVENTO N: 1083

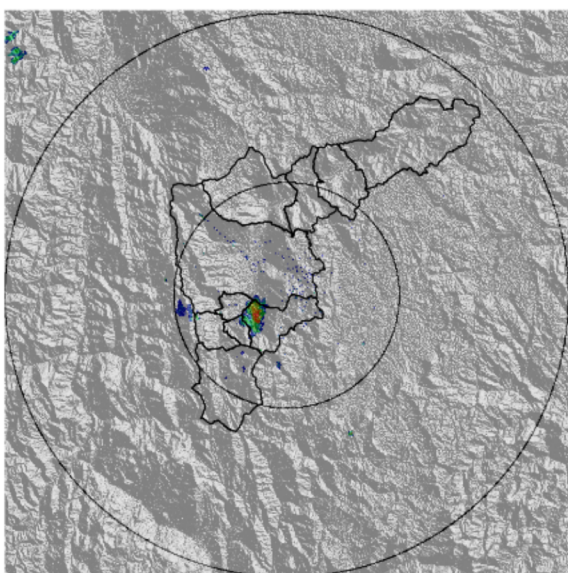

(a) 2017-04-08 12:31

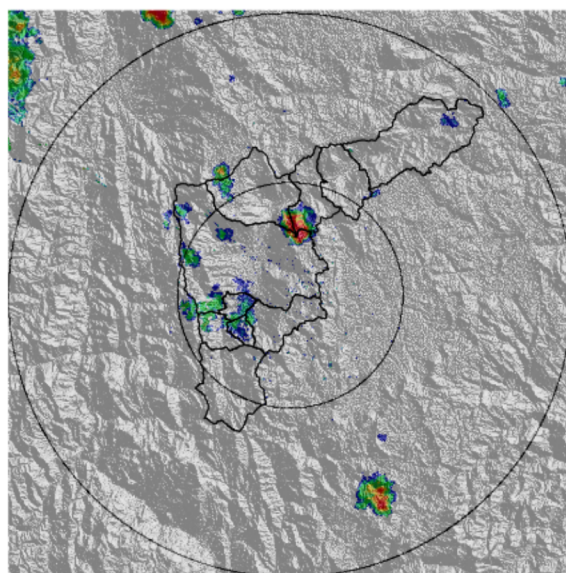

(b) 2017-04-08 13:46

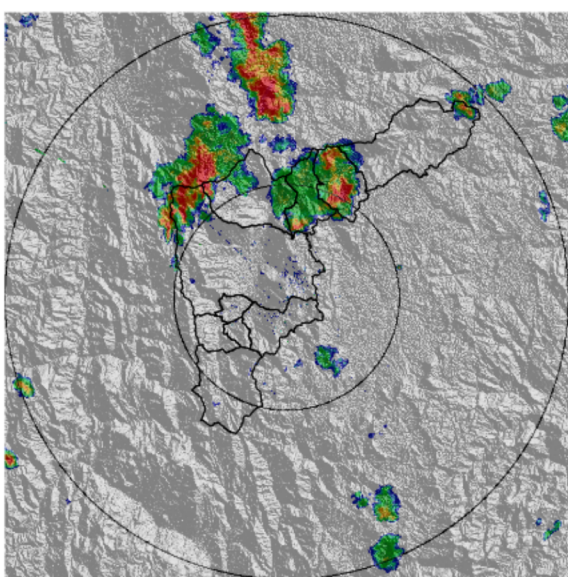

(c) 2017-04-08 14:36

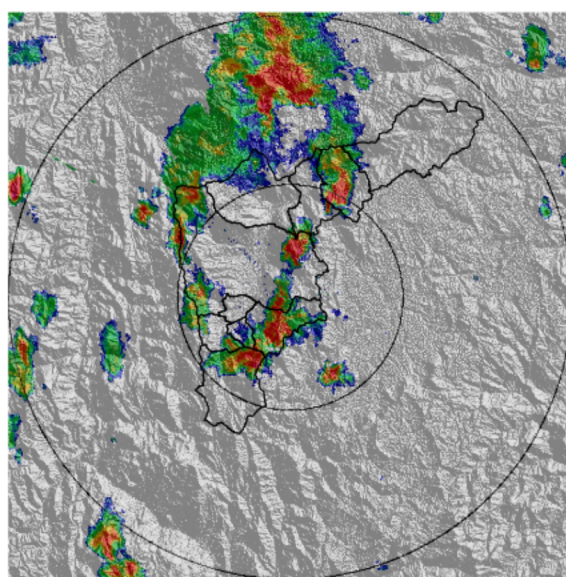

(d) 2017-04-08 15:20

Con el apoyo de:



Un proyecto de:



Alcaldía de Medellín

RESUMEN REDES DE MONITOREO

FECHA: 2017-04-08

EVENTO N: 1083

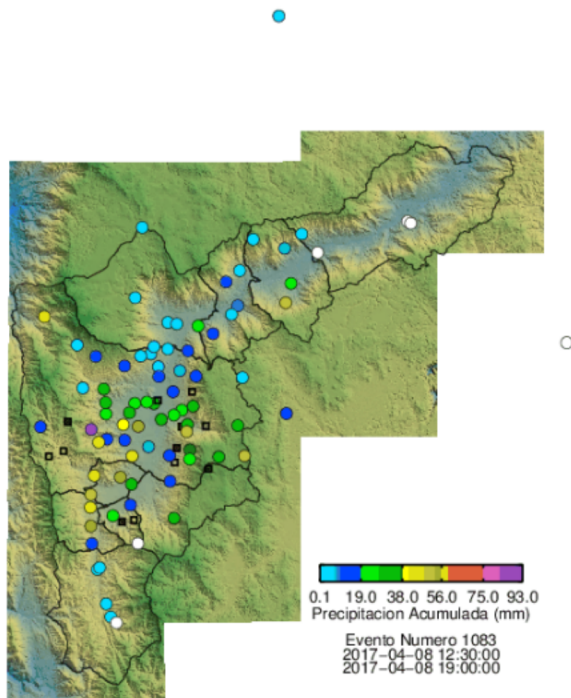

(e) Boletín Precipitación

Elaborado por: Xiomara Osorio y Carlos Castañeda  
 Área Operacional  
 Sistema de Alerta Temprana  
[www.siat.gov.co](http://www.siat.gov.co) / @siatamedellin  
 Teléfono: 4341987 - 4341993

Con el apoyo de:



Un proyecto de:

