

REGISTRO DE EVENTOS DE PRECIPITACIÓN

FECHA: 2016-09-05	EVENTO N: 918
-------------------	---------------

Caracterización de los eventos Estaciones que registraron el evento

Fecha inicio: 2016-09-05	Hora inicio: 18:30:00	N°	Nombre de la estación	Acumulado (mm)
Fecha fin: 2016-09-06	Hora fin: 06:10:00	168	Santa Rita Guatape - Pluvio	43.18
Duración evento	11 horas 40 min	10	Escuela Rural El Boqueron	12.70
<b>Mayor intensidad de lluvia</b>				
Magnitud	36.58 mm/hora Hora: 02:40:00	21	Escuela Rural San Jose de la Montana	11.68
Estación	72. Jose Miguel de Restrepo	82	I.E Manuel Jose Caicedo	11.39
Municipio	Copacabana, Copacabana	83	Centro de salud San Javier la Loma	11.07
<b>Mayor registro de lluvia acumulada</b>				
Magnitud	43.18 mm	207	Vivero EPM Piedras Blancas	10.58
Estación	168. Santa Rita Guatape - Pluvio	206	Colegio Concejo de Itagui	10.45
Municipio	Guatape, None	7	Escuela Republica de Cuba	10.16

Descripción acerca de la formación del evento

Un sistema aislado de intensidades bajas ingresa al norte del municipio de Barbosa y comienza a crecer en extensión e intensidad, mientras otros sistemas provenientes del oriente se acercan al Valle. Adicionalmente, un sistema convectivo se forma en el municipio de Envigado y alcanza altas intensidades.

Descripción del comportamiento

Ingresaron sistemas desde oriente a partir de las 21:00 horas en adelante, las precipitaciones se dieron sectorizadas, ubicándose principalmente sobre los municipios del norte y el centro del Valle de Aburrá. Hacia las 2:50 horas de la madrugada el AMVA se encontraba completamente cubierta por el sistema de precipitaciones. Durante todo el evento las intensidades fueron variables al igual que las extensiones de los sistemas que ingresaban desde el oriente.

89	I.E Pedro Nel	9.65
48	Escuela Rural Santa Angela	9.40
71	CEFA	9.14
25	Escuela Rural Astilleros	8.89
30	Salon Social Barbosa	8.89
24	I.E Republica de Uruguay	8.64
2	Escuela Rural La Verde	8.54
1	Casa de Gobierno Altavista	8.38
14	Escuela El Triunfo	8.38
29	Escuela Marina Orth	8.13
11	Escuela Rural Fabio Zuluaga	8.13
37	Liceo Fernando Velez	8.13
51	Represa La Garcia	8.13
121	I.E Barrio Paris	8.13
55	I.E Reino de Belgica	7.62
53	Colegio Eduardo Santos	7.62
84	Escuela CEDEPRO	7.54
68	Jardin Botanico	7.41
201	Torre SIATA	7.28
17	Escuela El Corazon	7.11
12	I.E Concejo de Medellin	7.11
88	CUIDA Juan Cojo	7.11
202	AMVA	6.90
5	I.E Santa Elena	6.86
18	Escuela El Salado	6.86

Con el apoyo de:



Un proyecto de:



Alcaldía de Medellín

IMÁGENES DEL RADAR METEOROLÓGICO

FECHA: 2016-09-05

EVENTO N: 918

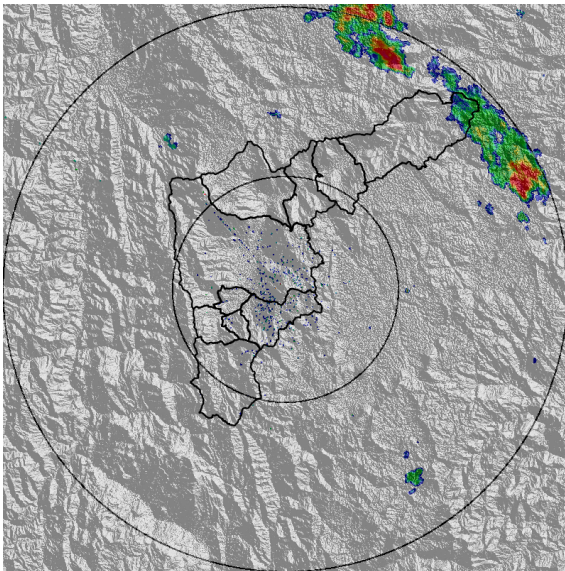

(a) 2016-09-05 18:53

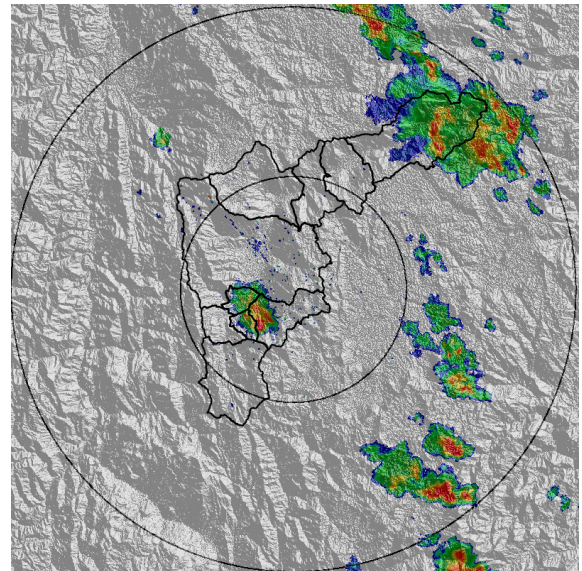

(b) 2016-09-05 19:57

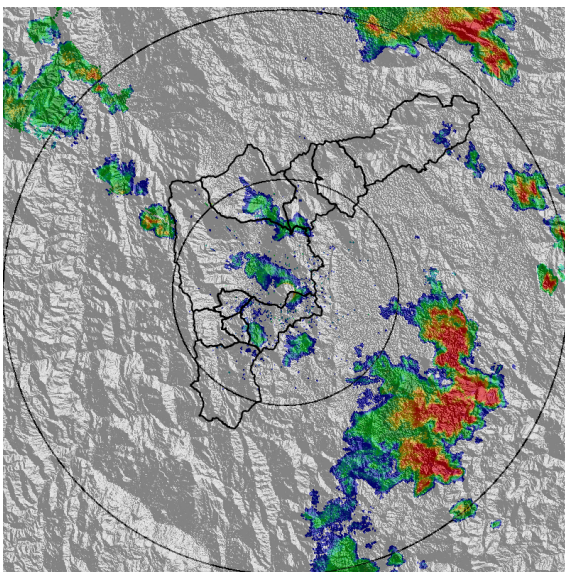

(c) 2016-09-05 21:34

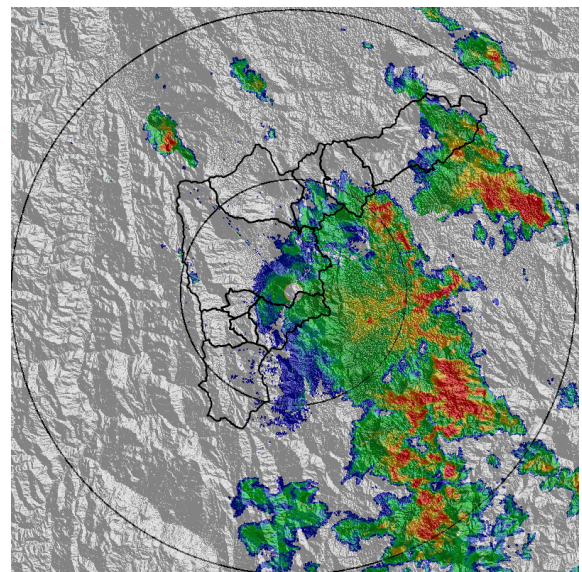

(d) 2016-09-05 22:27

Con el apoyo de:



Un proyecto de:



Alcaldía de Medellín

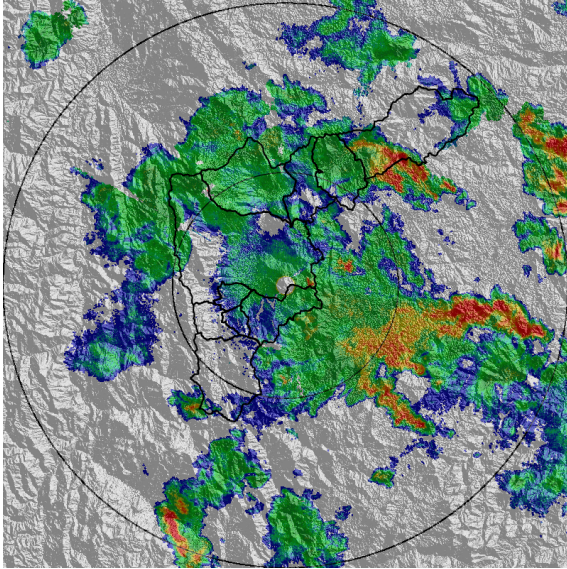

(e) 2016-09-05 23:22

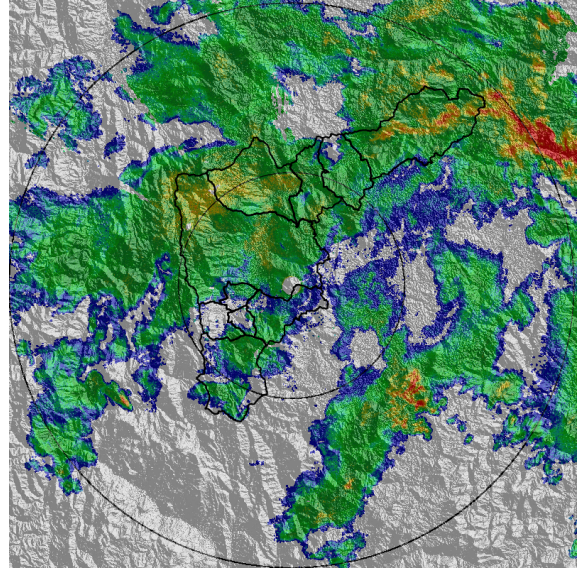

(f) 2016-09-06 00:22

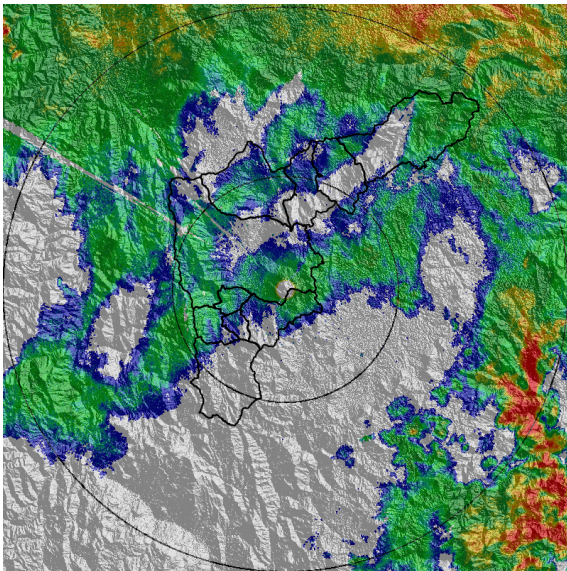

(g) 2016-09-06 01:55

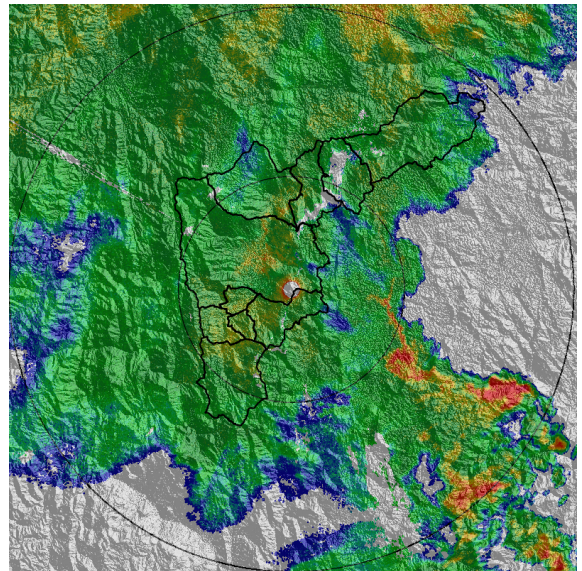

(h) 2016-09-06 02:53

Con el apoyo de:



Un proyecto de:



Alcaldía de Medellín

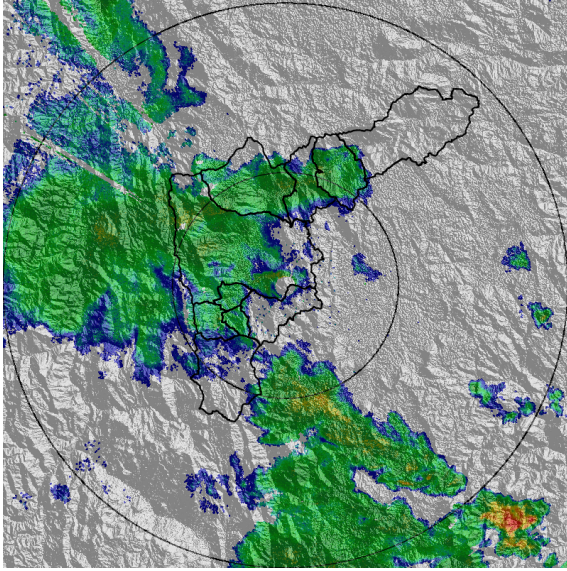

(i) 2016-09-06 04:12

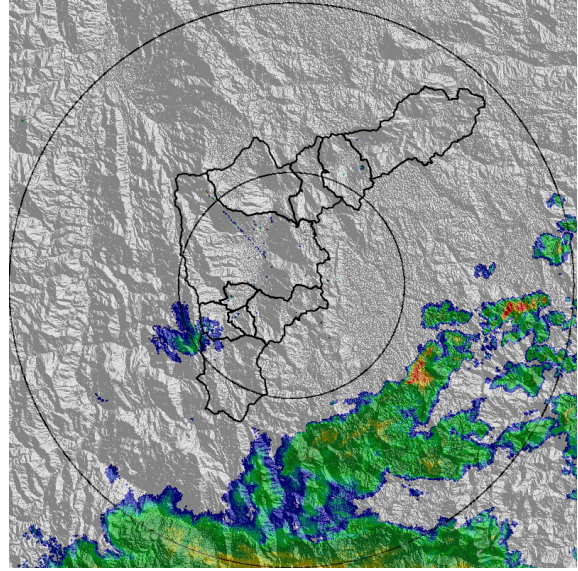

(j) 2016-09-06 06:05

Con el apoyo de:



Un proyecto de:



Alcaldía de Medellín

RESUMEN REDES DE MONITOREO

FECHA: 2016-09-05

EVENTO N: 918

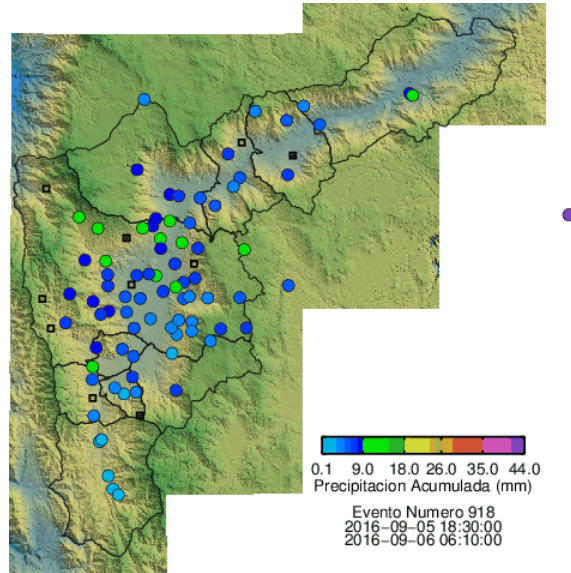

(k) Boletin Precipitacion

Elaborado por: Juan Manuel Valencia Pineda  
 Área Operacional  
 Sistema de Alerta Temprana  
[www.siat.gov.co](http://www.siat.gov.co) / @siatamedellin  
 Teléfono: 4341987 - 4341993

Con el apoyo de:



Un proyecto de:



Alcaldía de Medellín