



REGISTRO DE EVENTOS DE PRECIPITACIÓN

Fecha: 2026-04-06

Evento: 3693

Caracterización de los eventos



Fecha inicio:
2026-04-06

Fecha fin:
2026-04-06



Hora inicio:
14:40

Hora fin:
19:00



Duración: 4 horas 20.0 minutos

Mayor intensidad de lluvia



Magnitud: 85.34 mm/hora **Hora:** 18:19:00



Estación: 433. Salada Parte Alta - Pluviometro



Municipio: Caldas

Mayor registro de lluvia acumulado



Magnitud: 28.7 mm



Estación: 433. Salada Parte Alta - Pluviometro



Municipio: Caldas

Descripción del Evento

El evento de precipitación inició con la formación de un núcleo de lluvias de baja a moderada intensidad en el municipio de Caldas, las cuales se extendieron y se intensificaron rápidamente sobre el suroccidente de dicho municipio. Posteriormente, entre las 15:44 y las 17:55 se registraron lluvias dispersas de baja y moderada intensidad en Envigado, Sabaneta y el occidente del Distrito de Medellín; en este mismo periodo, se observaron núcleos de precipitación de moderada a alta intensidad en Caldas. Hacia las 18:00, estos últimos se extendieron sobre Sabaneta y La Estrella. Finalmente, en su desplazamiento hacia el suroccidente, las lluvias se disiparon completamente a las 19:00.



SISTEMA DE ALERTA TEMPRANA

Sistema de Alerta Temprana de Medellín y el Valle de Aburrá

Proyecto del Área Metropolitana del Valle de Aburrá

Estaciones que registraron el evento

N° estación	Nombre de la estación	Ubicación	Acumulado (mm)
433	Salada Parte Alta - Pluviometro	Caldas - Salada Parte Alta	28.70
58	Escuela Luis Javier Garcia Isaza	Caldas - La Salada Parte Baja	20.32
171	Escombrera Mocatan - Pluviometro	Caldas - La Clara	14.48
432	Andalucia Caldas - Pluviometro	Caldas - Andalucia	11.68
636	Mandalay - Pluviometro	Caldas - La Chuscala	9.00
4	I.E Hector Rogelio Montoya	Medellin - Palmitas - Sector Central	7.11
383	Salinas Caldas - Pluviometro	Caldas - Salinas	2.20
33	Santa Maria Goretti	Caldas - La Docena	0.76
253	Parque 3 Aguas - Pluviometro	Caldas - La Miel	0.51
320	Palmitas Potrera - Pluviometro	Medellin - Potrero - Miseranga	0.51
515	La Valeria - Caldas	Caldas - La Valeria	0.51
7	Escuela Republica de Cuba	Medellin - La Esperanza	0.25
421	CC Viva Envigado - Pluviometro	Envigado - Las Vegas	0.25
29	Escuela Marina Orth	Medellin - Aguas Frias	0.00
10	Escuela Rural El Boqueron	Medellin - Boqueron	0.00
5	I.E Santa Elena	Medellin - Santa Elena Sector Central	0.00
25	Escuela Rural Astilleros	Medellin - El Astillero	0.00
11	Escuela Rural Fabio Zuluaga	Medellin - La Palma	0.00
18	Escuela El Salado	Medellin - El Salado	0.00
23	Instituto Jorge Robledo	Medellin - Carlos E. Restrepo	0.00
20	Fundacion Hogares Claret	Medellin - Pajarito	0.00
8	Escuela CEDEPRO	Medellin - Buga - Patio Bonito	0.00
21	Escuela Rural San Jose de la Montana	Medellin - San Jose de la Montana	0.00
17	Escuela El Corazon	Medellin - El Corazon	0.00
24	I.E Republica de Uruguay	Medellin - Alfonso Lopez	0.00
1	Casa de Gobierno Altavista	Medellin - Altavista - Sector central	0.00
12	I.E Concejo de Medellin	Medellin - La Floresta	0.00
19	Tecnologico Antioquia	Itagui - Las Americas-Zona Industrial No. 1	0.00
9	Instituto Pedro Justo Berrio	Medellin - Las Mercedes	0.00
2	Escuela Rural La Verde	Medellin - La Verde	0.00

Sede Investigación y Desarrollo: Calle 48A # 10Sur-123 / Torre SIATA: Calle 50 # 71-147
Teléfono: 604 4038870 | contacto@siata.gov.co





 @areametropol • @siatamedellin | www.metropol.gov.co • www.siata.gov.co



SISTEMA DE ALERTA TEMPRANA

Mapa de Niveles

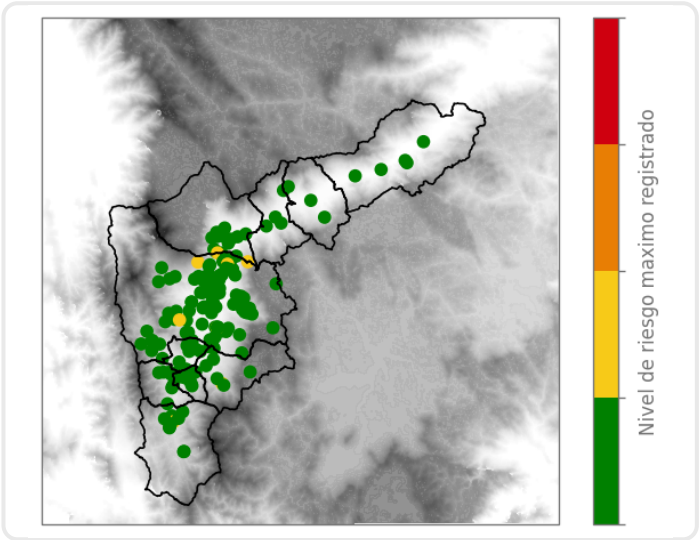

Mapa de Precipitaciones

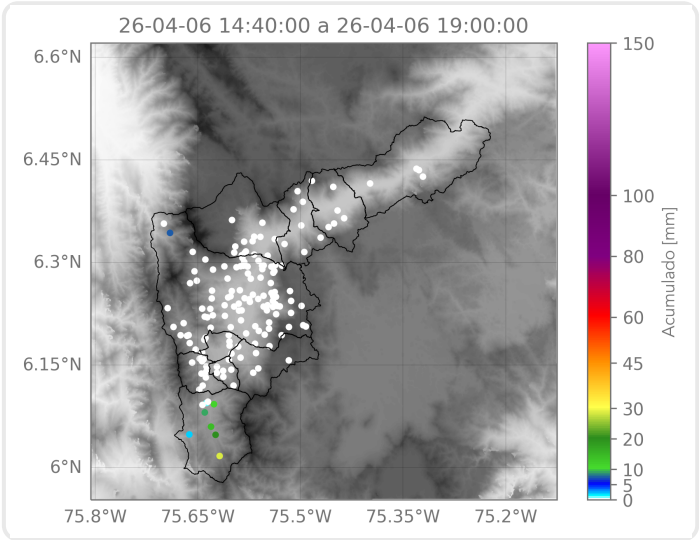

Elaborado por:
Área Operacional
Sistema de Alerta Temprana