



## REGISTRO DE EVENTOS DE PRECIPITACIÓN

Fecha: 2025-09-06

Evento: 3499

### Caracterización de los eventos



**Fecha inicio:**  
2025-09-06

**Fecha fin:**  
2025-09-07



**Hora inicio:**  
11:50

**Hora fin:**  
06:10



**Duración:** 18 horas 20.0 minutos

### Mayor intensidad de lluvia

### Mayor registro de lluvia acumulado



**Magnitud:** 112.78 mm/hora **Hora:** 21:20:00



**Magnitud:** 82.3 mm



**Estación:** 58. Escuela Luis Javier Garcia Isaza



**Estación:** 65. I.E Las Lomitas



**Municipio:** Caldas



**Municipio:** Sabaneta

### Descripción del Evento

El evento de precipitación inició con el ingreso de núcleos dispersos de moderada a alta intensidad sobre Barbosa, Envigado y Caldas, los cuales en su desplazamiento hacia el noroccidente, se extendieron sobre el sur del Valle y el Distrito de Medellín. Durante la tarde e inicios de la noche, continuó el ingreso y formación de precipitaciones dispersas en el Valle, hasta que, un sistema de gran extensión ingreso desde el oriente, con lluvias de moderada a alta intensidad sobre los municipios del sur del Valle y de moderada sobre el resto de municipios. Al finalizar la noche las lluvias abarcaron toda la jurisdicción del Valle con moderadas intensidades y persistieron durante la madrugada con intensidades bajas a moderadas. Finalmente, las lluvias fueron disminuyendo su extensión e intensidad hasta disiparse totalmente a las 6:10.



SISTEMA DE ALERTA TEMPRANA

## Sistema de Alerta Temprana de Medellín y el Valle de Aburrá

Proyecto del Área Metropolitana del Valle de Aburrá

### Estaciones que registraron el evento

N° estación	Nombre de la estación	Ubicación	Acumulado (mm)
65	I.E Las Lomitas	Sabaneta - Las Lomitas	82.30
540	Finca Altamira - Pluviometro	Sabaneta - Canaveralejo	75.44
193	Fuente Clara - Pluviometro	Sabaneta - La Doctora	73.15
146	Club del Adulto Mayor - Sabaneta	Sabaneta - Prados de Sabaneta	69.85
266	Himalaya - Pluviometro	La Estrella - Pueblo Viejo	69.85
420	Pueblo Viejo - Pluviometro	La Estrella - Pueblo Viejo	68.33
34	I.E La Doctora	Sabaneta - Vegas de la Doctora	68.07
8	Escuela CEDEPRO	Medellin - Buga - Patio Bonito	63.75
601	Acueducto Principal Altavista - Pluviometro	Medellin - Buga	62.48
62	Gimnasio Cantabria	La Estrella - Pueblo Viejo	59.44
481	Hospital La Estrella - Pluviometro	La Estrella - La Chinca	58.42
389	Manga Arriba - Pluviometro	Girardota - Manga Arriba	56.39
267	Colegio Canadiense - Pluviometro	La Estrella - Penas Blancas	54.36
763	Villatina La Torre - Pluviometro	Medellin - San Antonio	52.83
230	Alcaldia La Estrella - Pluviometro	La Estrella - El Dorado	52.32
127	I.E. Manuel Jose Sierra - Sede la Holanda	Girardota - La Holanda - Parte Alta	51.82
57	Escuela la Clara	Caldas - La Clara	50.29
328	Universidad EIA - Envigado - Pluviometro	Envigado - Santa Catalina	50.04
18	Escuela El Salado	Medellin - El Salado	47.50
717	I.E Quebrada Arriba - Pluviometro	Copacabana - Quebrada Arriba	46.74
324	E.R Jamundi - Pluviometro	Girardota - Jamundi	46.74
288	Colegio Waldorf - Pluviometro	La Estrella - Bellavista	46.48
88	CUIDA Juan Cojo	Girardota - Juan Cojo	46.23
50	Universidad CES (Sabaneta)	Sabaneta - Virgen del Carmen	45.47
36	Colegio Concejo de Itagui	Itagui - Ditaires	44.96
64	Ecoparque La Romera	Sabaneta - La Doctora	44.70
61	Planta de Agua Bocatoma	La Estrella - San Miguel	44.70
519	Deslizamiento Tierra Amarilla - Pluviometro	La Estrella - Tierra Amarilla	44.45
261	Deslizamiento La Raya - Pluviometro	La Estrella - San Miguel	44.20
373	Ancon 2 - Pluviometro	Copacabana - Ancon Norte	43.94

Sede Investigación y Desarrollo: Calle 48A # 10Sur-123 / Torre SIATA: Calle 50 # 71-147  
Teléfono: 604 4038870 | contacto@siata.gov.co

f t i o @areametropol • @siatamedellin | www.metropol.gov.co • www.siata.gov.co



SISTEMA DE ALERTA TEMPRANA

## Resumen de Registro de nivel

Estación	Pico de la hidrografa (m)	Riesgo	Fecha y hora
562. Q. San Alejo - Ceramica	1.472	Rojo	2025-09-06 22:21
145. Q. La Sabanetica - Prados de Sabaneta	1.19	Rojo	2025-09-06 22:22
802. R. Medellin - Estacion Metro Tricentenario	1.682	Naranja	2025-09-06 23:34
728. Q. La Maria - Escobar	0.752	Naranja	2025-09-06 22:24
708. R. Medellin - Estacion Metro El Poblado	1.614	Naranja	2025-09-06 23:01
687. R. Medellin - Estacion Metro Aguacatala	1.875	Naranja	2025-09-06 22:59
678. R. Medellin - Estacion Metro Envigado	1.708	Naranja	2025-09-06 22:43
674. Q. La Garcia - Tulio Ospina	1.68	Naranja	2025-09-07 01:48
668. R. Medellin - Isaza	6.738	Naranja	2025-09-07 04:20
472. R. Medellin - Puente Girardota	3.323	Naranja	2025-09-07 02:56
634. Q. Malpaso - El Paraiso 1	0.449	Naranja	2025-09-07 02:28
406. Q. La Sabanetica - El Plebiscito	1.527	Naranja	2025-09-06 22:19
182. Q. Santa Elena - Caicedo	0.954	Naranja	2025-09-06 13:56
236. Q. Dona Maria - Santa Maria 2	1.916	Naranja	2025-09-06 22:59
91. R. Medellin - Estacion Metro Sabaneta	1.156	Naranja	2025-09-06 22:31
342. R. Medellin - Santa Marta	5.377	Naranja	2025-09-07 03:46



SISTEMA DE ALERTA TEMPRANA

# Sistema de Alerta Temprana de Medellín y el Valle de Aburrá

Proyecto del Área Metropolitana del Valle de Aburrá

## Aumentos de nivel Naranja a Rojo

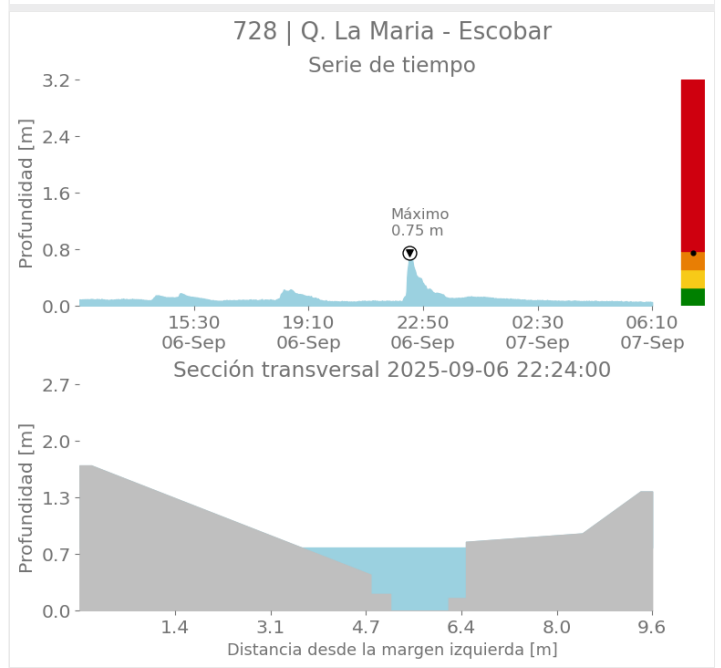
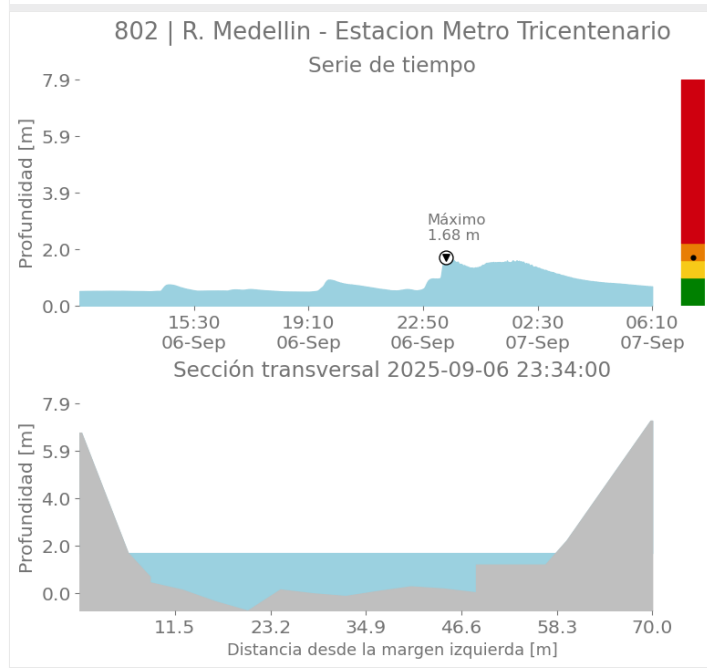
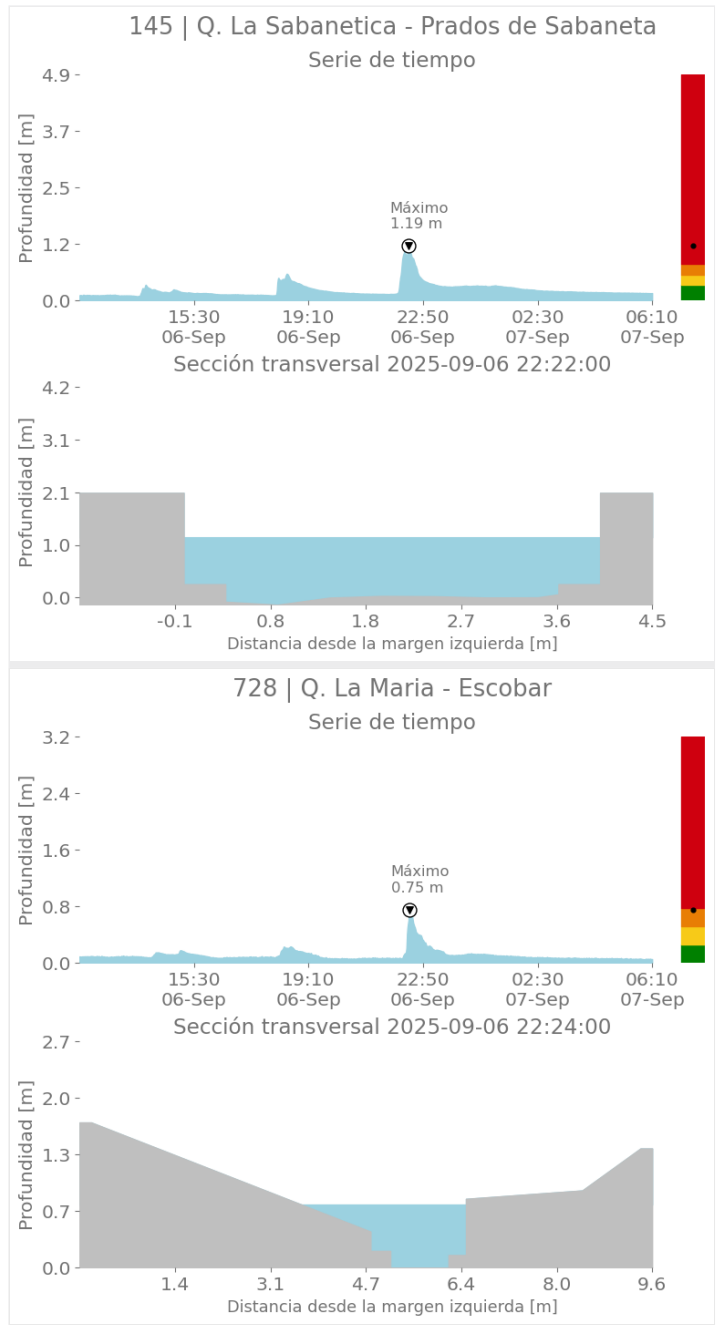
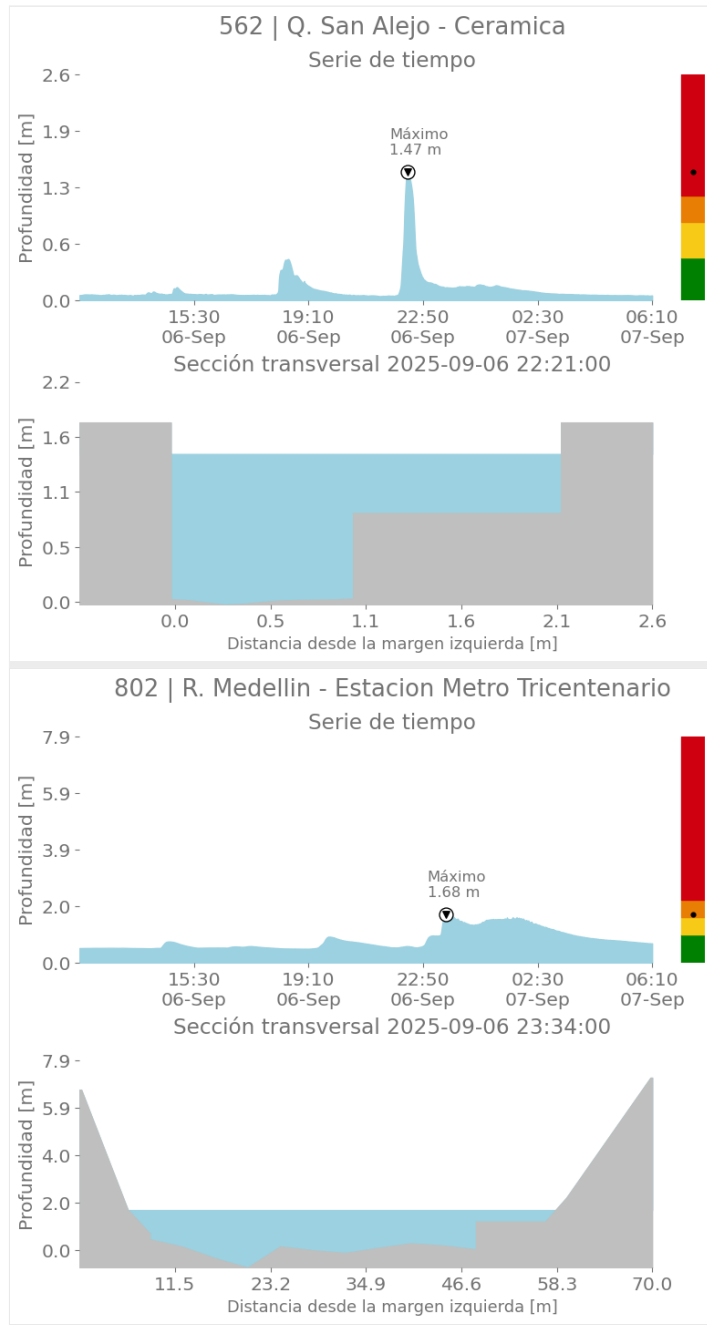

Sede Investigación y Desarrollo: Calle 48A # 10Sur-123 / Torre SIATA: Calle 50 # 71-147  
Teléfono: 604 4038870 | contacto@siata.gov.co

@areametropol • @siatamedellin | www.metropol.gov.co • www.siata.gov.co



SISTEMA DE ALERTA TEMPRANA



SISTEMA DE ALERTA TEMPRANA

# Sistema de Alerta Temprana de Medellín y el Valle de Aburrá

Proyecto del Área Metropolitana del Valle de Aburrá

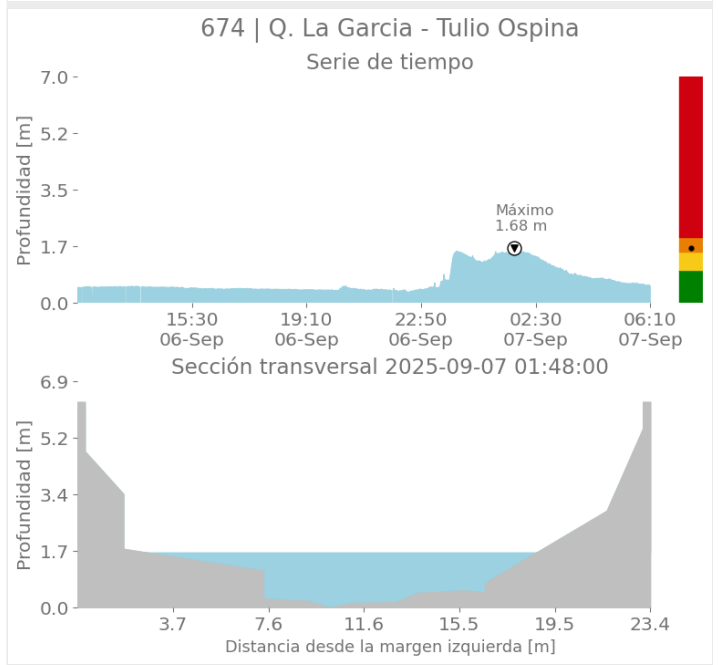
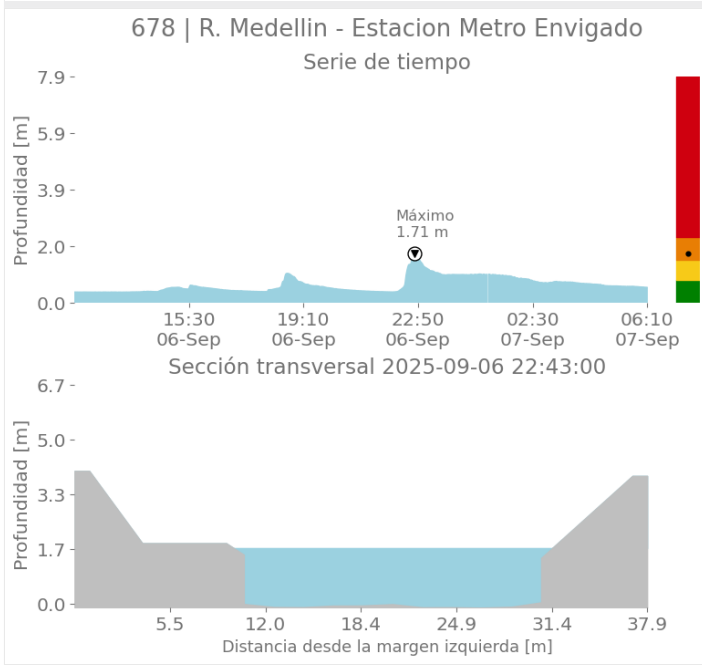
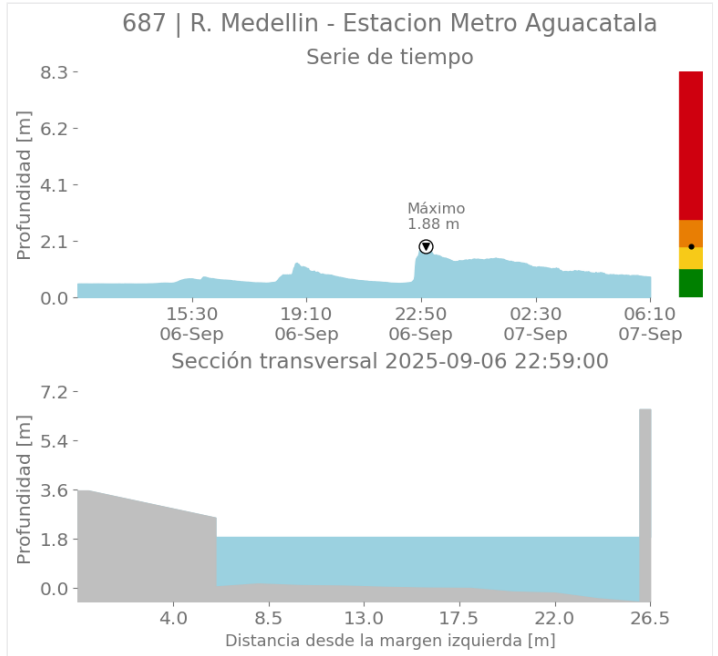
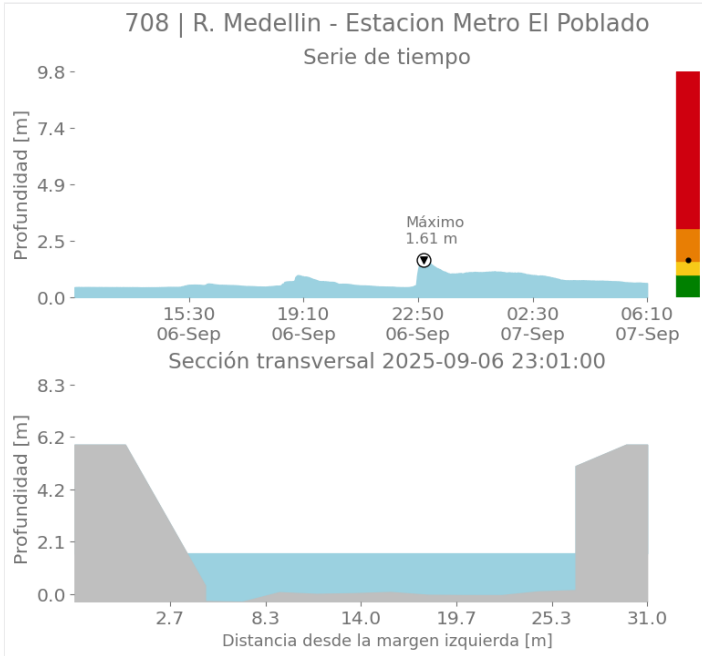

Sede Investigación y Desarrollo: Calle 48A # 10Sur-123 / Torre SIATA: Calle 50 # 71-147  
Teléfono: 604 4038870 | contacto@siata.gov.co

📱 @areametropol • @siatamedellin | 🌐 www.metropol.gov.co • www.siata.gov.co



SISTEMA DE ALERTA TEMPRANA



SISTEMA DE ALERTA TEMPRANA

# Sistema de Alerta Temprana de Medellín y el Valle de Aburrá

Proyecto del Área Metropolitana del Valle de Aburrá

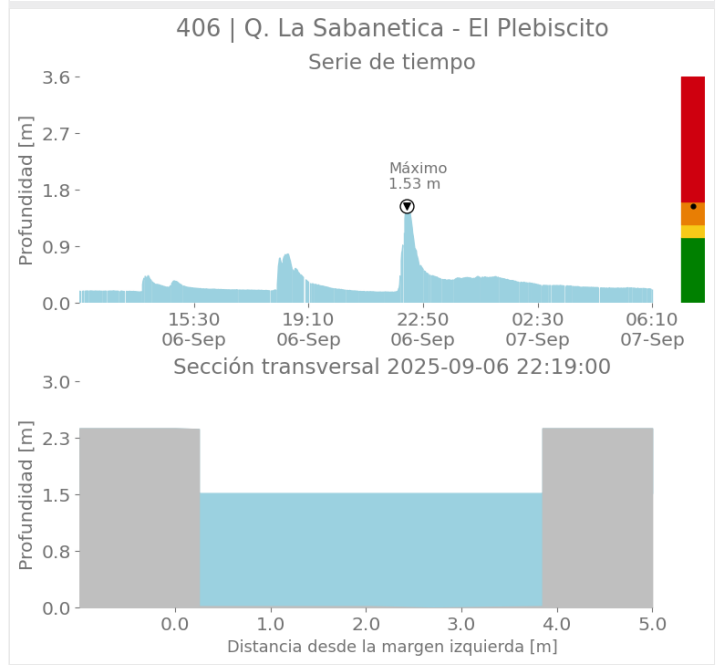
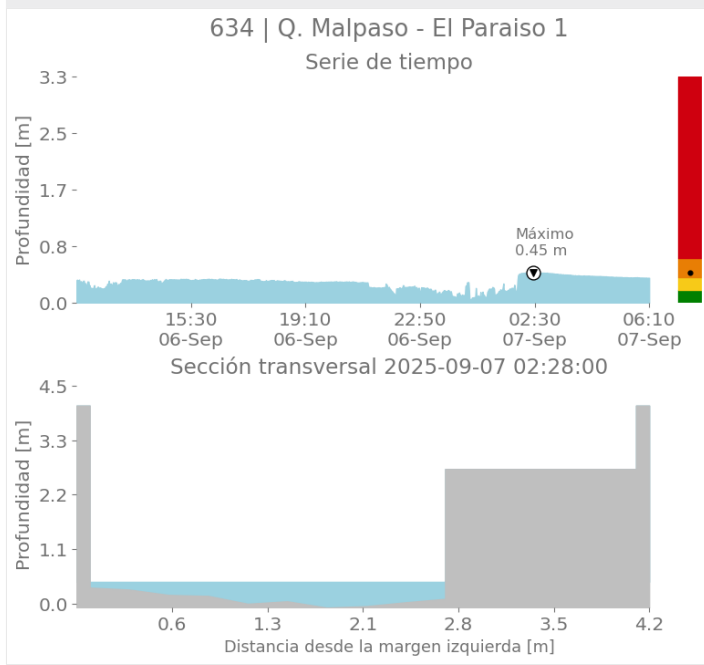
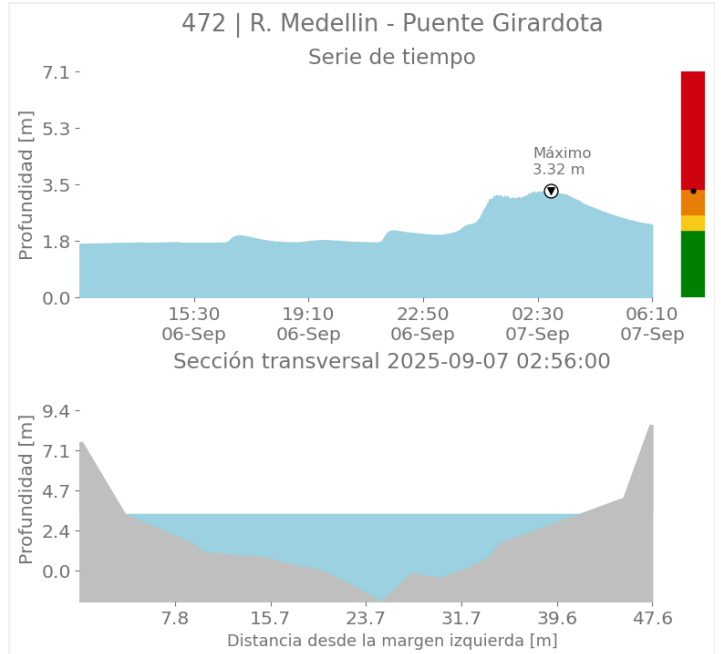
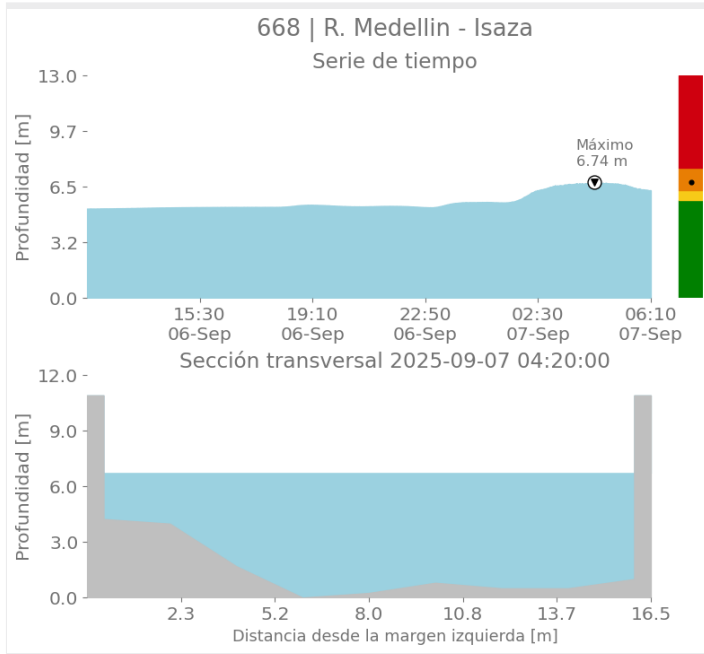

Sede Investigación y Desarrollo: Calle 48A # 10Sur-123 / Torre SIATA: Calle 50 # 71-147  
Teléfono: 604 4038870 | contacto@siata.gov.co

Facebook Twitter Instagram YouTube @areametropol • @siatamedellin | www.metropol.gov.co • www.siata.gov.co



SISTEMA DE ALERTA TEMPRANA



SISTEMA DE ALERTA TEMPRANA

# Sistema de Alerta Temprana de Medellín y el Valle de Aburrá

Proyecto del Área Metropolitana del Valle de Aburrá

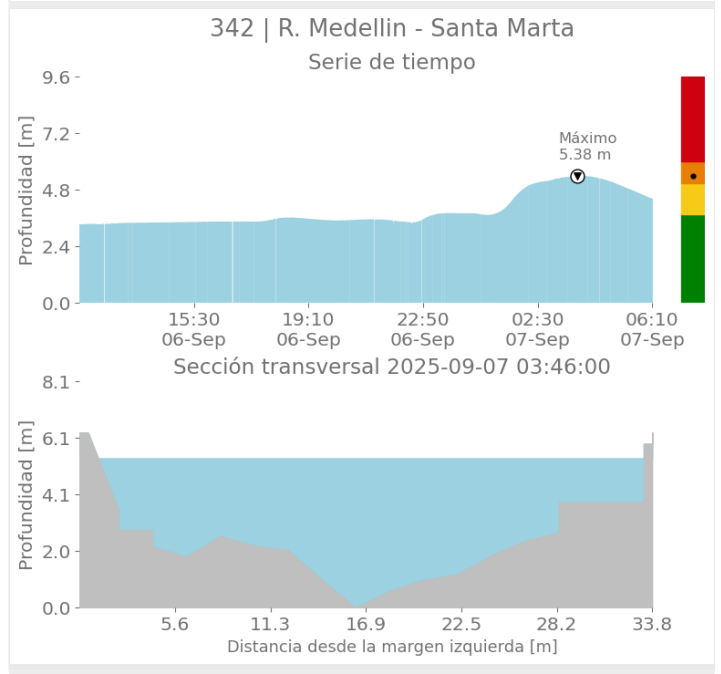
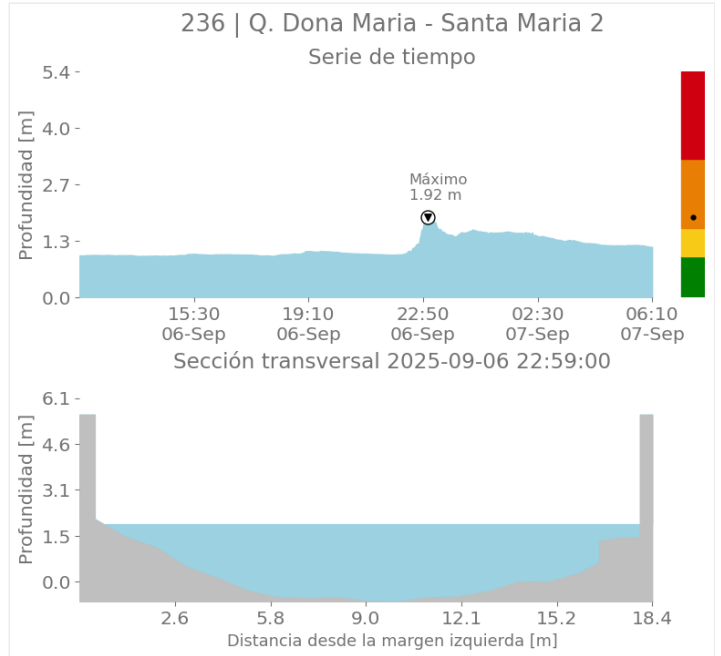
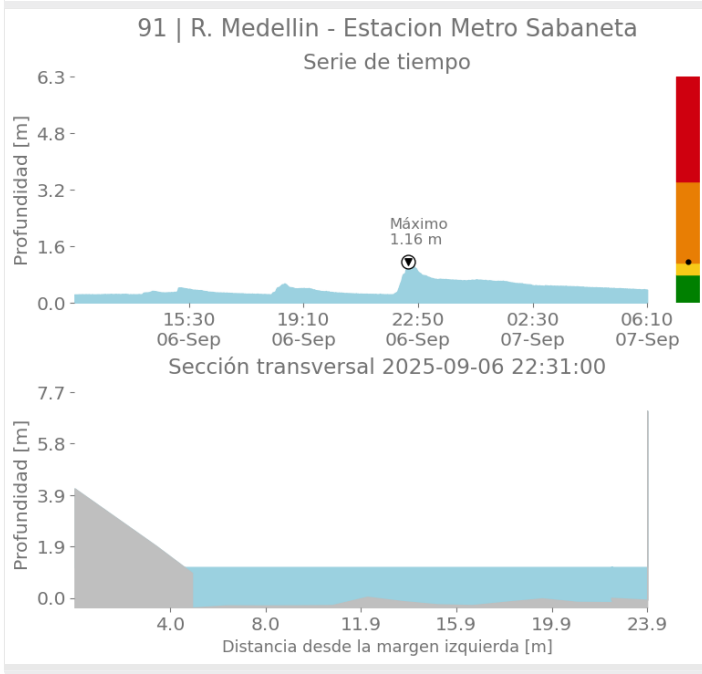
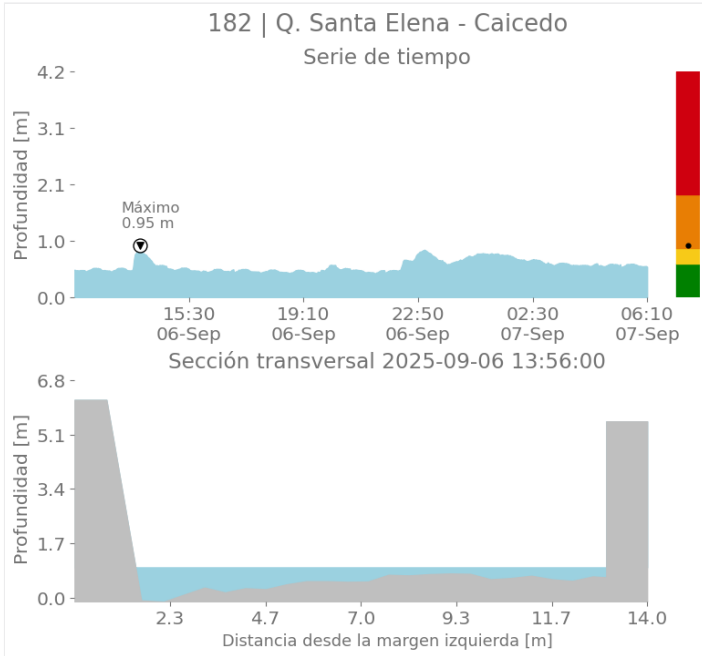

Sede Investigación y Desarrollo: Calle 48A # 10Sur-123 / Torre SIATA: Calle 50 # 71-147  
Teléfono: 604 4038870 | contacto@siata.gov.co

f t i o @areametropol • @siatamedellin | www.metropol.gov.co • www.siata.gov.co



SISTEMA DE ALERTA TEMPRANA



SISTEMA DE ALERTA TEMPRANA

# Sistema de Alerta Temprana de Medellín y el Valle de Aburrá

Proyecto del Área Metropolitana del Valle de Aburrá

## Imágenes de Radar Meteorológico

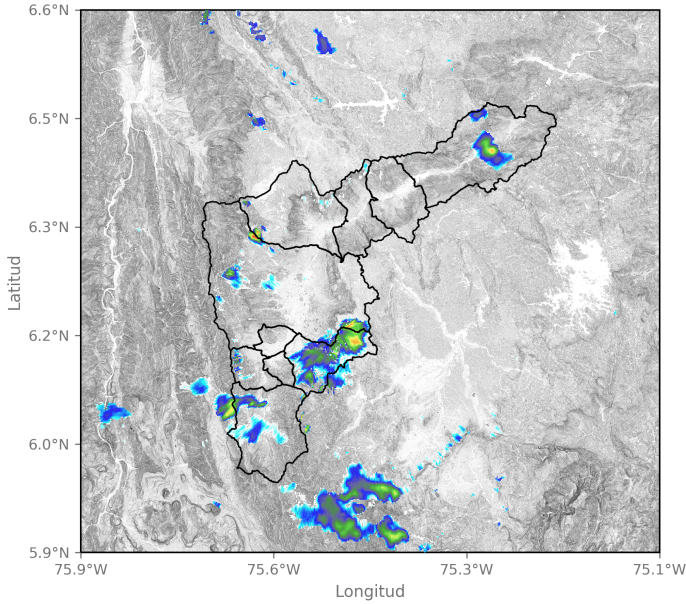

2025-09-06 13:21

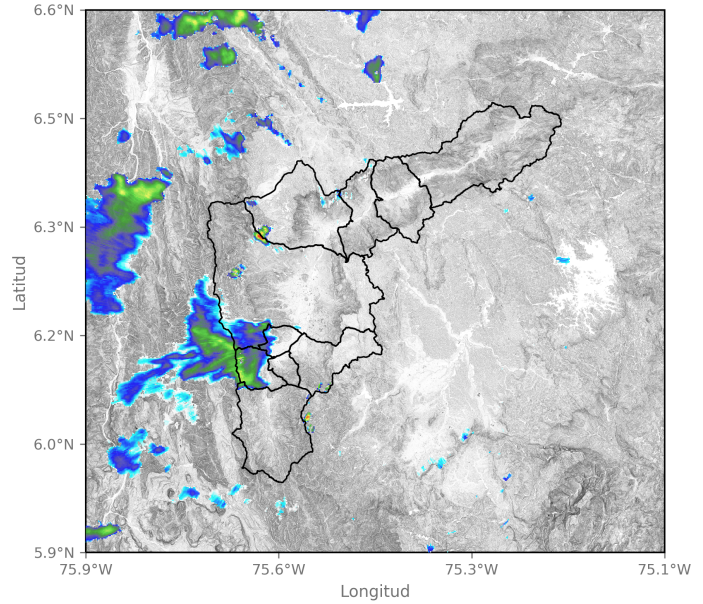

2025-09-06 14:44

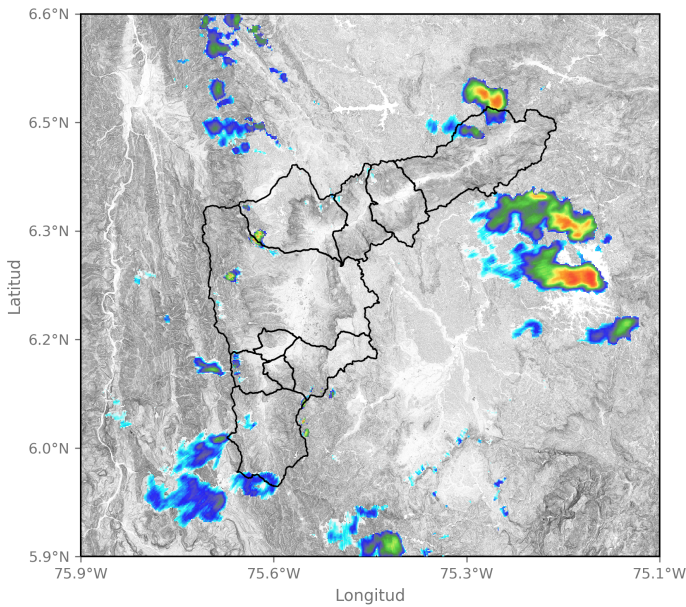

2025-09-06 16:23

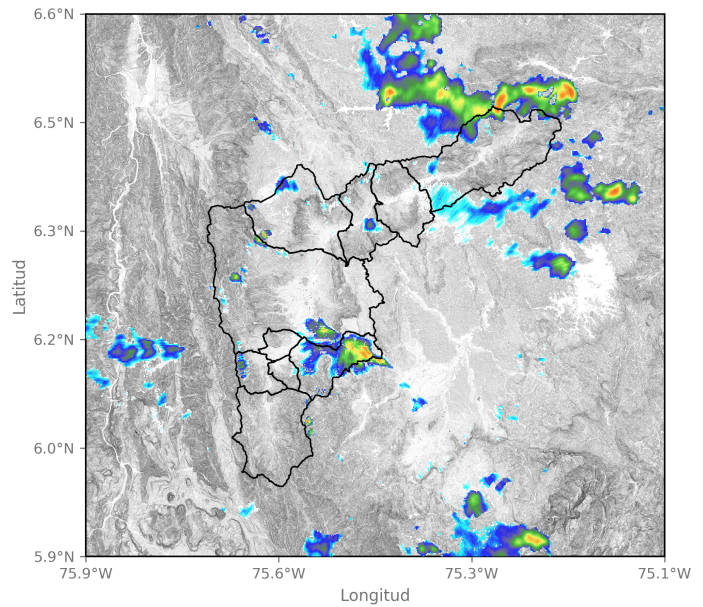

2025-09-06 17:15

Sede Investigación y Desarrollo: Calle 48A # 10Sur-123 / Torre SIATA: Calle 50 # 71-147  
Teléfono: 604 4038870 | contacto@siata.gov.co

📱 @areametropol • @siatamedellin | 🌐 www.metropol.gov.co • www.siata.gov.co



SISTEMA DE ALERTA TEMPRANA



SISTEMA DE ALERTA TEMPRANA

# Sistema de Alerta Temprana de Medellín y el Valle de Aburrá

Proyecto del Área Metropolitana del Valle de Aburrá

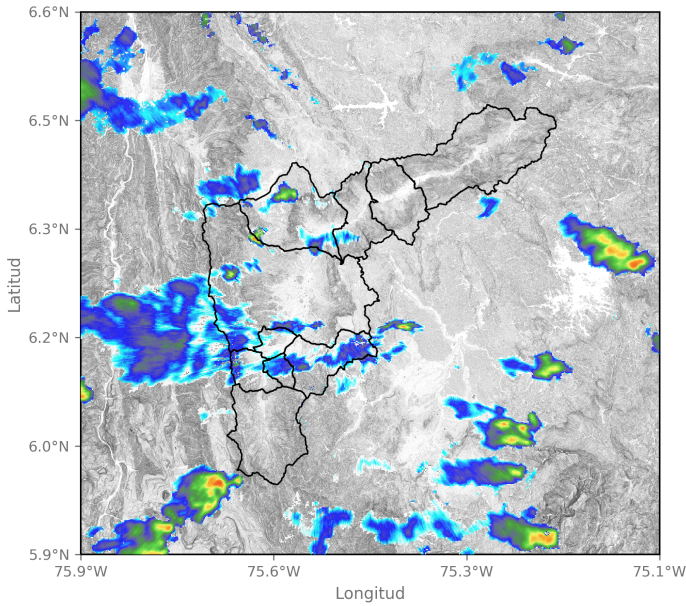

2025-09-06 19:00

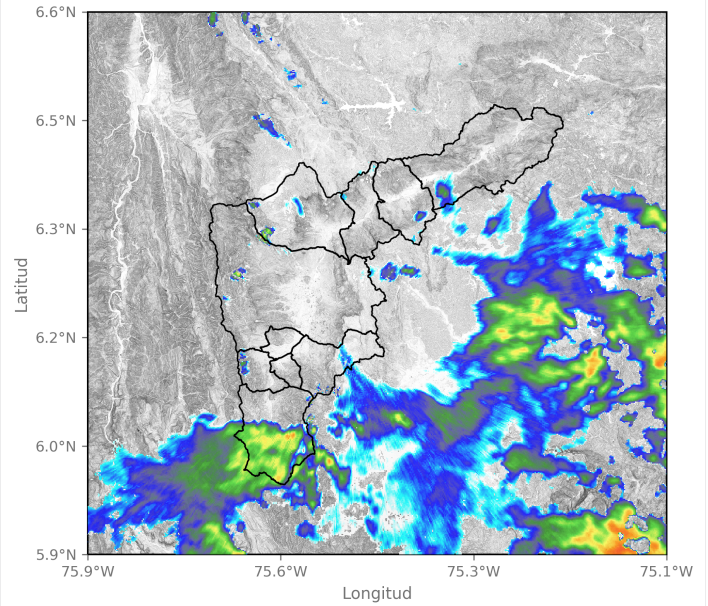

2025-09-06 21:10

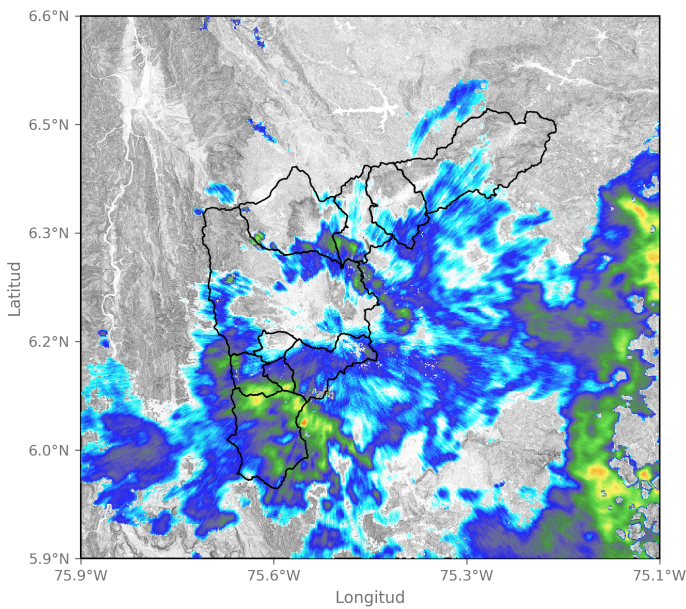

2025-09-06 21:46

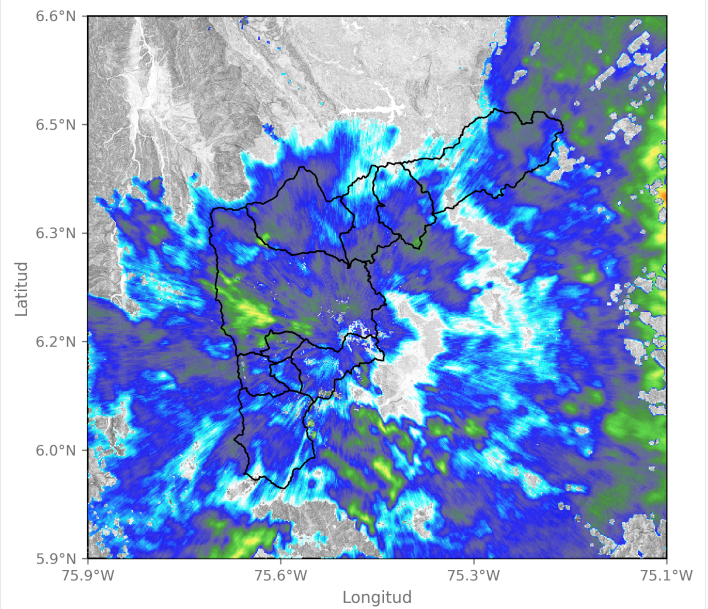

2025-09-06 22:33

Sede Investigación y Desarrollo: Calle 48A # 10Sur-123 / Torre SIATA: Calle 50 # 71-147  
Teléfono: 604 4038870 | contacto@siata.gov.co

f t i o @areametropol • @siatamedellin | www.metropol.gov.co • www.siata.gov.co





SISTEMA DE ALERTA TEMPRANA

# Sistema de Alerta Temprana de Medellín y el Valle de Aburrá

Proyecto del Área Metropolitana del Valle de Aburrá

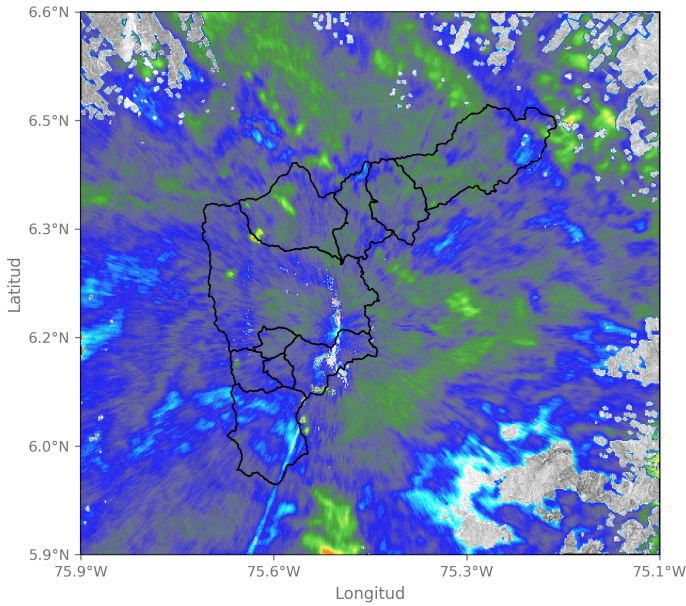

2025-09-07 00:17

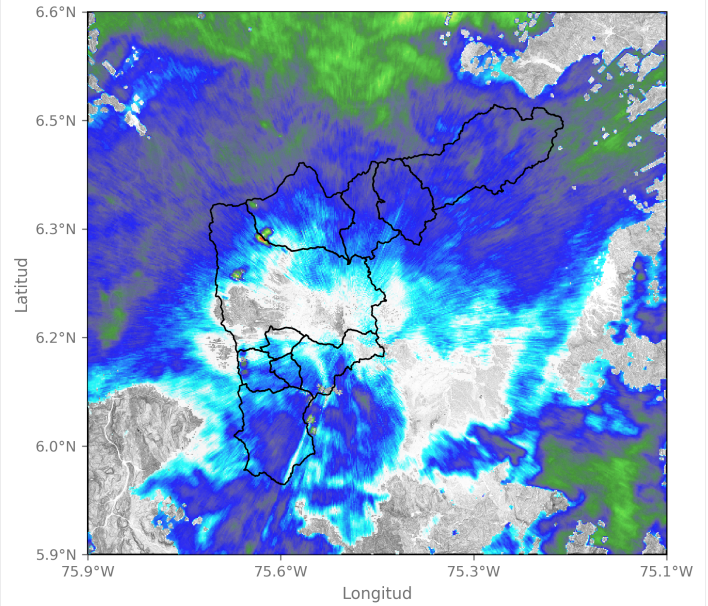

2025-09-07 02:27

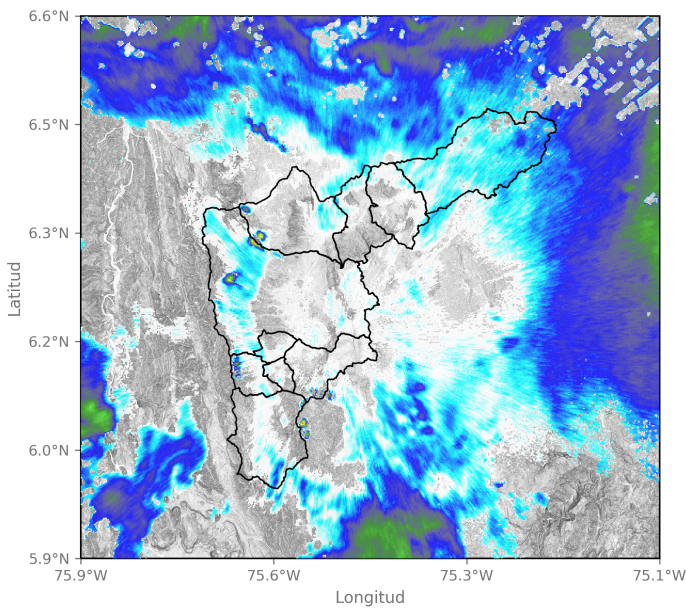

2025-09-07 04:11

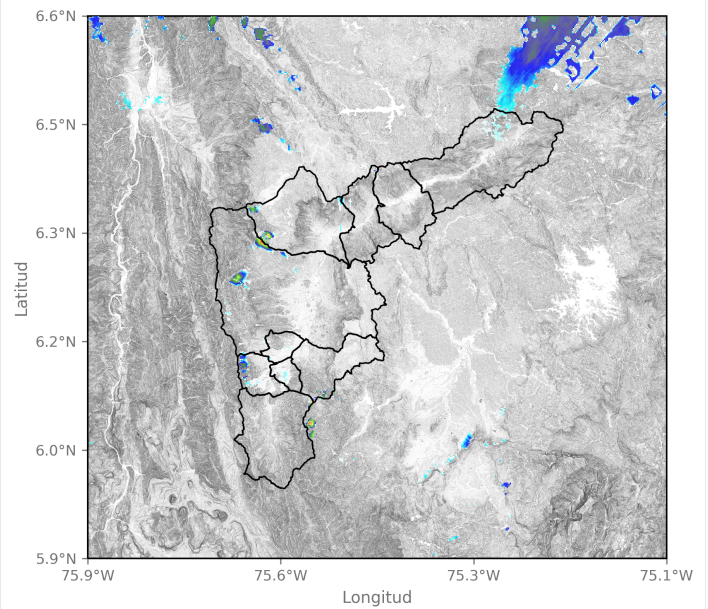

2025-09-07 05:55

Sede Investigación y Desarrollo: Calle 48A # 10Sur-123 / Torre SIATA: Calle 50 # 71-147  
Teléfono: 604 4038870 | contacto@siata.gov.co

f t i y o @areametropol • @siatamedellin | www.metropol.gov.co • www.siata.gov.co





SISTEMA DE ALERTA TEMPRANA

# Sistema de Alerta Temprana de Medellín y el Valle de Aburrá

Proyecto del Área Metropolitana del Valle de Aburrá

## Eventos meteorológicos adicionales

## Descargas Eléctricas

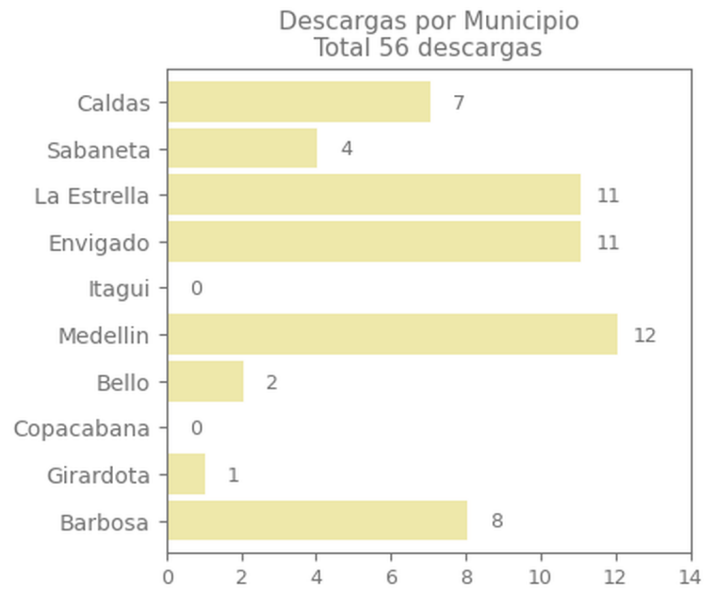
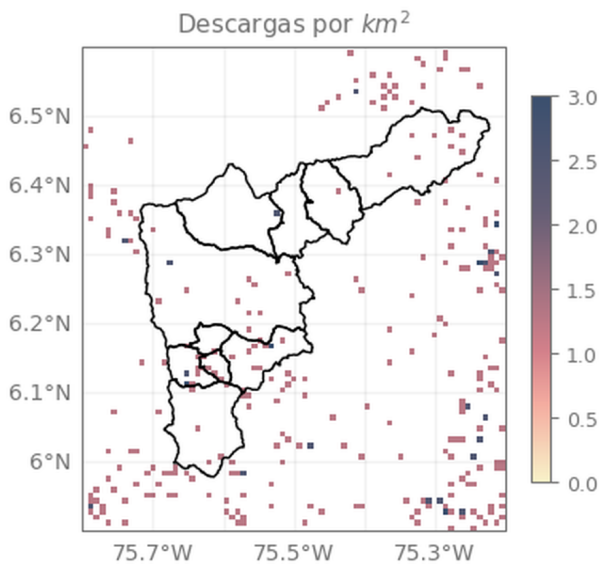

## Descripción Descargas Eléctricas

Se registró un total de 56 descargas eléctricas en el Valle de Aburrá, distribuidas en Medellín (12), Envigado (11), La Estrella (11), Barbosa (8), Caldas (7), Sabaneta (4), Bello(2) y Girardota (1).

Sede Investigación y Desarrollo: Calle 48A # 10Sur-123 / Torre SIATA: Calle 50 # 71-147  
Teléfono: 604 4038870 | contacto@siata.gov.co

Facebook Twitter Instagram YouTube @areametropol • @siatamedellin | www.metropol.gov.co • www.siata.gov.co



SISTEMA DE ALERTA TEMPRANA

## Mapa de Niveles

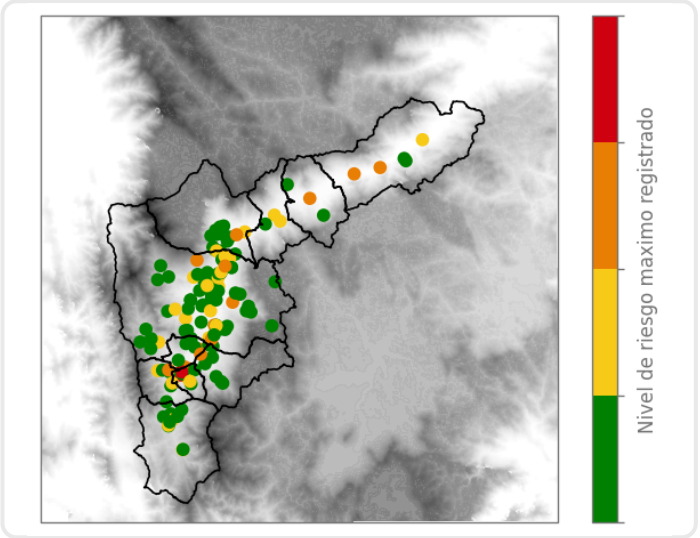

## Mapa de Precipitaciones

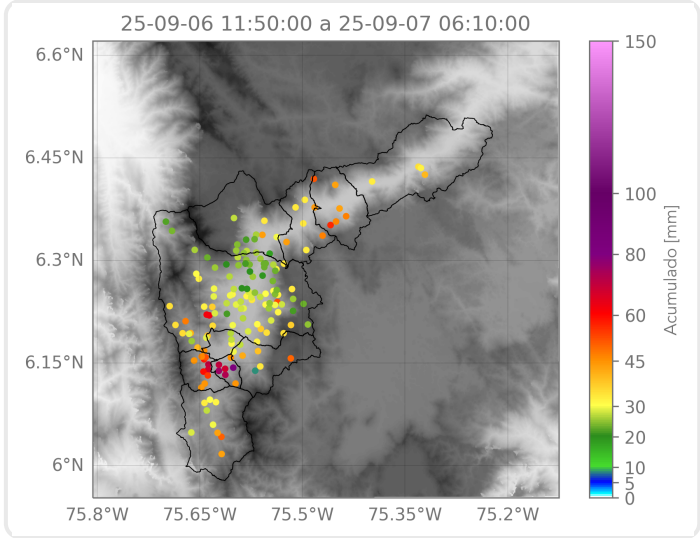

Elaborado por: Herney Sánchez - Estefanía López - Alejandro Quintero  
**Área Operacional**  
**Sistema de Alerta Temprana**