



REGISTRO DE EVENTOS DE PRECIPITACIÓN				
FECHA: 2021-07-10		EVENTO N: 2284		
Caracterización de los eventos		Estaciones que registraron el evento		
Fecha inicio: 2021-07-10	Hora inicio: 18:40:00	N°	Nombre de la estación	Acumulado (mm)
Fecha fin: 2021-07-11	Hora fin: 08:30:00	30	Salon Social Barbosa	61.72
Duración evento	13 horas 50 min	261	Deslizamiento La raya - Pluviografica	45.72
Mayor intensidad de lluvia		234	I.E Manuel Jose Caicedo - Pluviometro	39.88
Magnitud	91.44 mm/hora Hora: 22:45:00	278	Vereda Potrerito - Pluviografica	39.12
Estación	30. Salon Social Barbosa	146	Club del adulto mayor - Sabaneta	34.29
Municipio	Barbosa	62	Gimnasio Cantabria	33.02
Mayor registro de lluvia acumulada		34	I.E La Doctora	32.51
Magnitud	61.72 mm	540	Finca Altamira - Pluviometro	32.0
Estación	30. Salon Social Barbosa	323	Acueducto Hatillo - Pluviografica	29.72
Municipio	Barbosa	244	Bomberos Envigado - Pluvio	28.7
Descripción del evento de precipitación		515	La Valeria - Caldas	25.91
<p>El evento inició con la entrada de lluvias moderadas a Caldas y Barbosa. Poco después, un sistema de precipitación de gran extensión formado en el Valle del Magdalena cubrió todos los municipios con lluvias de altas y moderadas intensidades. Las altas intensidades se concentraron en Barbosa, Sabaneta, La Estrella, Itagiú, norte de Caldas y el sur occidente de Medellín. Las lluvias persistieron en todo el Valle durante la noche y madrugada del siguiente día con moderadas intensidades, hasta disiparse en las primeras horas de las mañana. Durante el evento se registró el aumento a riesgo rojo del nivel instalado sobre la quebrada La Sabanetica y a riesgo naranja sobre la quebrada La Doctora (comunidad Plebiscito) en Sabaneta y riesgo naranja sobre el río Medellín a la altura del Puente de la calle 33.</p>		451	Heliodora - Pluviografica	25.15
		193	Fuente Clara - Pluviometro	24.64
		50	Universidad CES (Sabaneta)	24.13
		65	I.E Las Lomitas	24.13
		266	Himalaya - Pluvio	22.35
		519	Deslizamiento Tierra Amarilla - Pluvio	21.08
		481	Hospital La Estrella - Pluviografica	20.32
		64	Ecoparque La Romera	17.78
		253	Parque 3 Aguas - Pluvio	16.76
		33	Santa Maria Goretti	16.51
		58	Escuela Luis Javier Garcia Isaza	15.75
		230	Alcaldia La Estrella - Pluvio	15.24
		288	Colegio Waldorf - Pluviografica	14.99
		395	La harenala santa Maria- Pluviografica	14.73
		66	I.E San Andres (Sede El Socorro)	14.48
		2	Escuela Rural La Verde	14.22
		457	Ajizal	14.22
		433	Salada Parte Alta - Pluviografica	13.97
		52	Centro Veterinario y de Zootecnia CES	12.95
		18	Escuela El Salado	12.45
383	Salinas Caldas - Pluviografica	12.45		
421	CC Viva Envigado - Pluviografica	11.68		
67	I.E Juan Echeverry Abad	11.18		
5	I.E Santa Elena	10.41		

Teléfono: (+57 4) 4341987 | Dirección Calle 50 71 - 147 Medellín - Colombia



IMÁGENES DEL RADAR METEOROLÓGICO

FECHA: 2021-07-10

EVENTO N: 2284

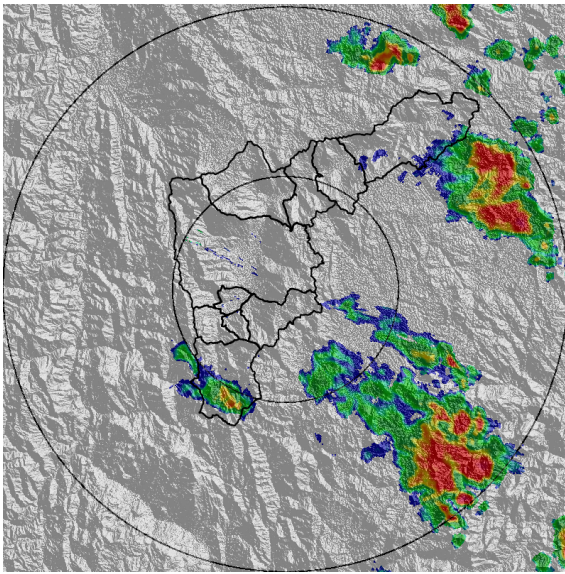

(a) 2021-07-10 19:02

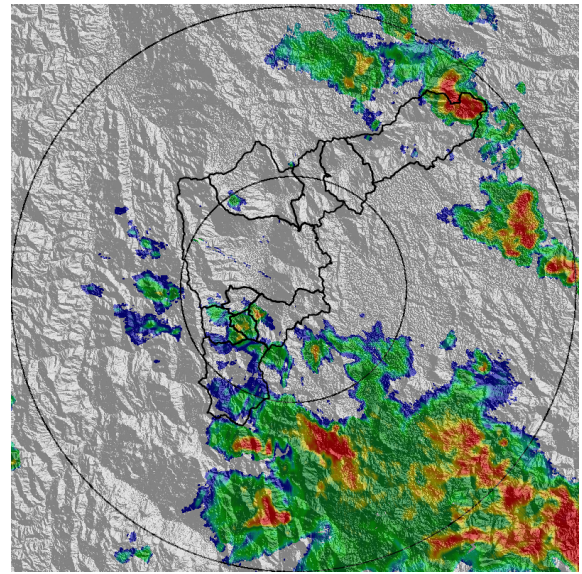

(b) 2021-07-10 21:12

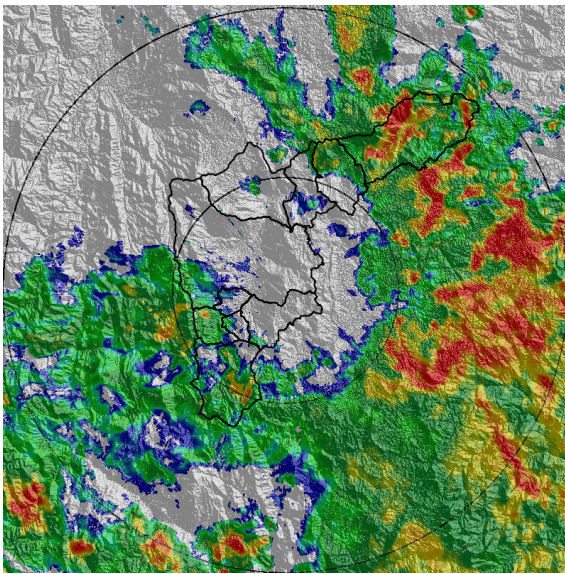

(c) 2021-07-10 23:17

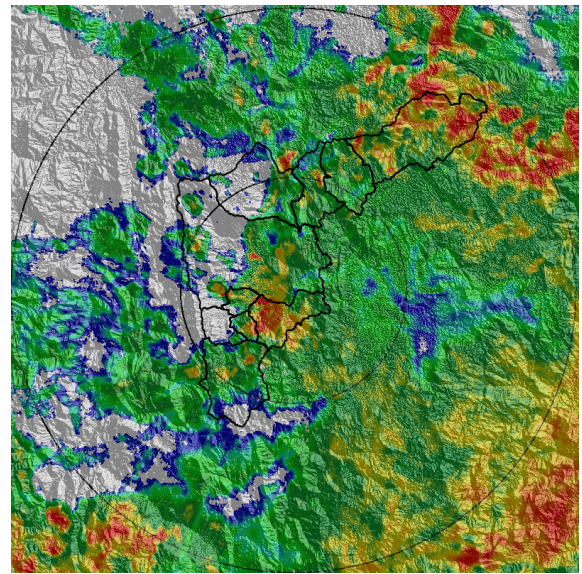

(d) 2021-07-11 00:14

Teléfono: (+57 4) 4341987 | Dirección Calle 50 71 - 147 Medellín - Colombia



Con el apoyo de:



Un proyecto de:



Alcaldía de Medellín



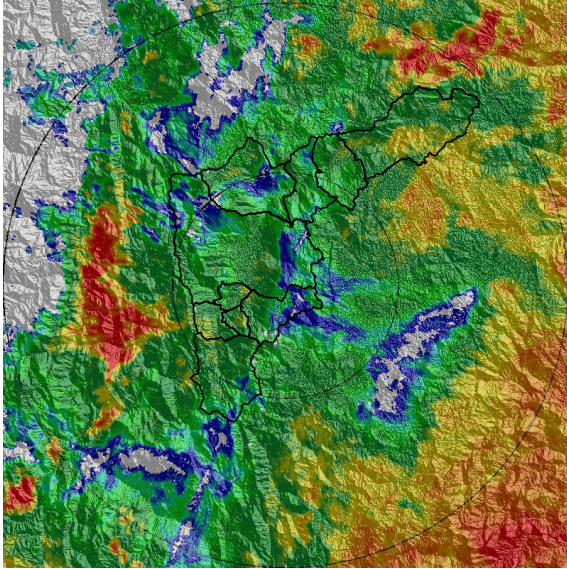

(e) 2021-07-11 01:11

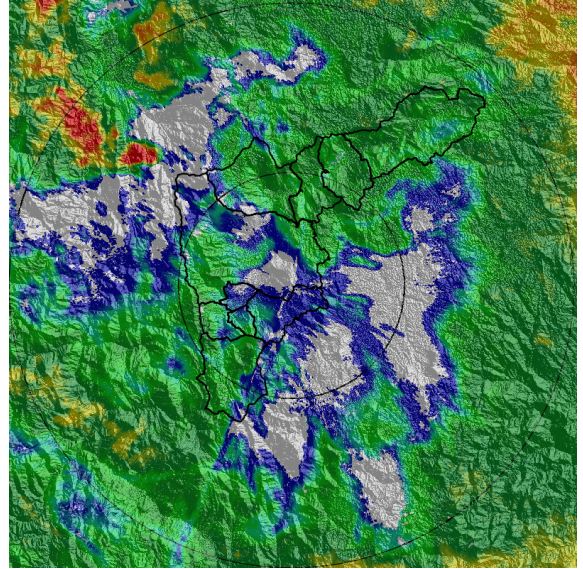

(f) 2021-07-11 03:11

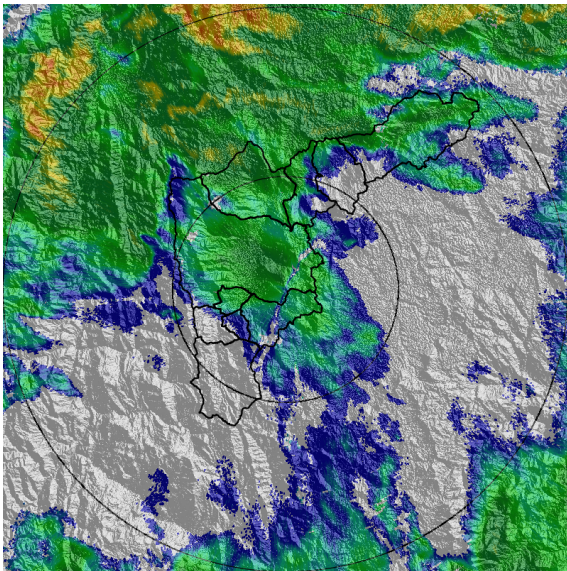

(g) 2021-07-11 05:05

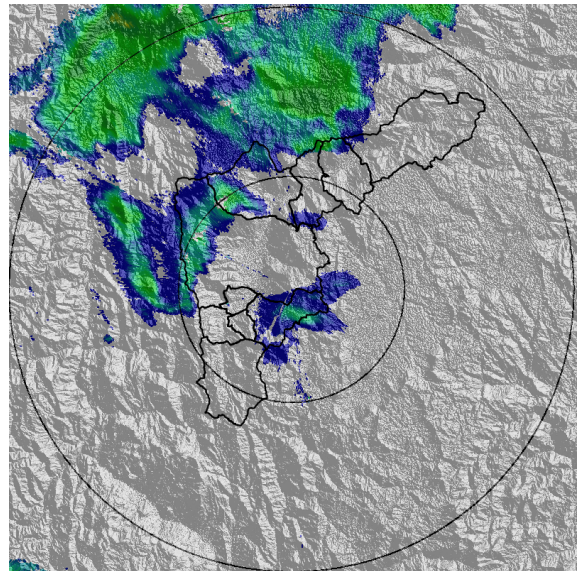

(h) 2021-07-11 07:57

Teléfono: (+57 4) 4341987 | Dirección Calle 50 71 - 147 Medellín - Colombia



Con el apoyo de:



Un proyecto de:



Alcaldía de Medellín



MAPA ACUMULADO

FECHA: 2021-07-10

EVENTO N: 2284

Se registraron sobre las cuencas de las quebradas La Mina y La Ayurá, en Envigado, con valores máximos de 100 mm.

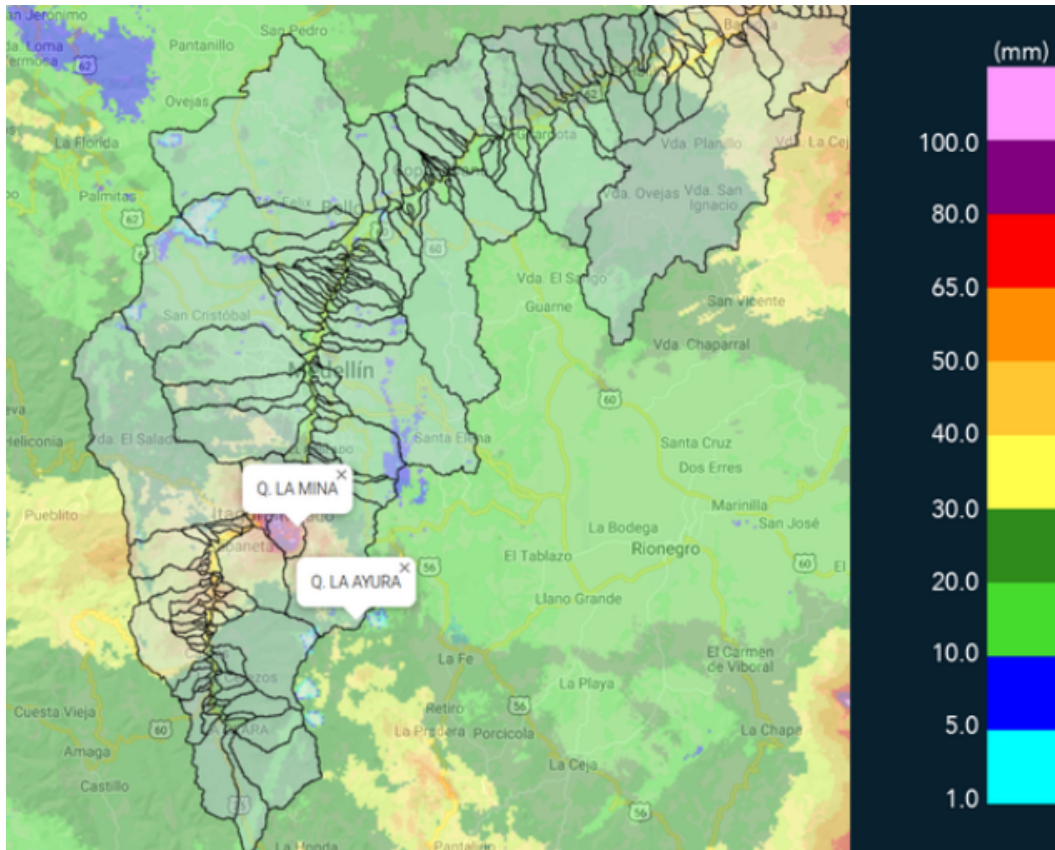

(i) Mapa de acumulados de lluvia radar durante el evento

Teléfono: (+57 4) 4341987 | Dirección Calle 50 71 - 147 Medellín - Colombia



Con el apoyo de:



Un proyecto de:



Alcaldía de Medellín





MAPA DESCARGAS ELÉCTRICAS

FECHA: 2021-07-10

EVENTO N: 2284

Se registraron en total 9 descargas eléctricas: 6 en Barbosa y 3 en Caldas.



### Descargas Eléctricas

Información Satelital: Sensor GLM

Fecha de emisión: 2021-07-10 18:40 a 2021-07-11 08:30

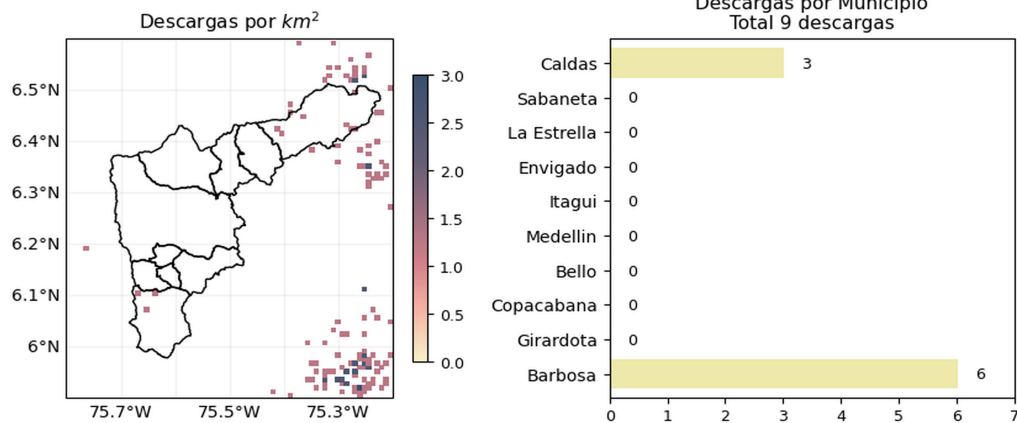

[f](#) [t](#) [i](#) [v](#) @siatamedellin | [www.siat.gov.co](http://www.siat.gov.co)

(j) Mapa de descargas eléctricas durante el evento



RESUMEN DE REGISTROS DE NIVEL				
Estación	Ubicación	Pico de la hidrografa [m]	Fecha y Hora	Máximo nivel de riesgo alcanzado
145. Q. La Sabanetica	Sabaneta - Prados de Sabaneta	0.902	2021-07-11 00:42:00	Rojo
93. Puente 33	Medellin - Perpetuo Socorro	1.208	2021-07-11 01:19:00	Naranja
406. El Plebiscito - Nivel	Sabaneta - Sector Central	1.211	2021-07-11 00:42:00	Naranja

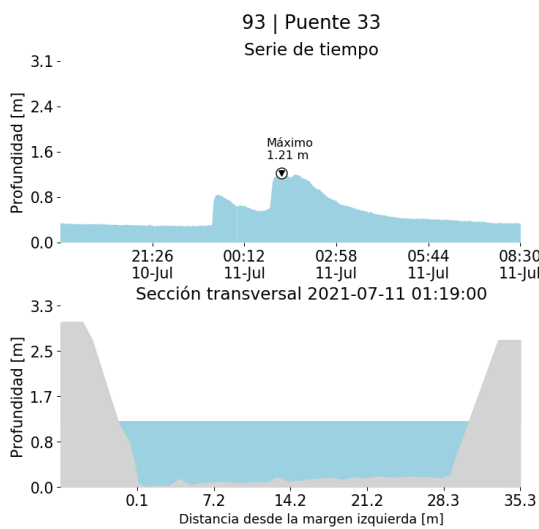

(k)

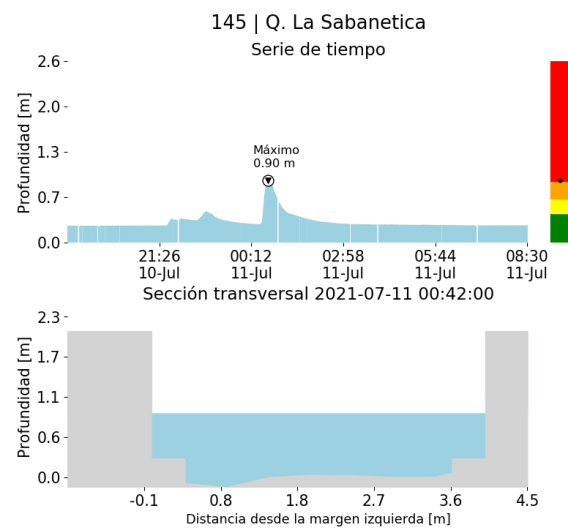

(l)

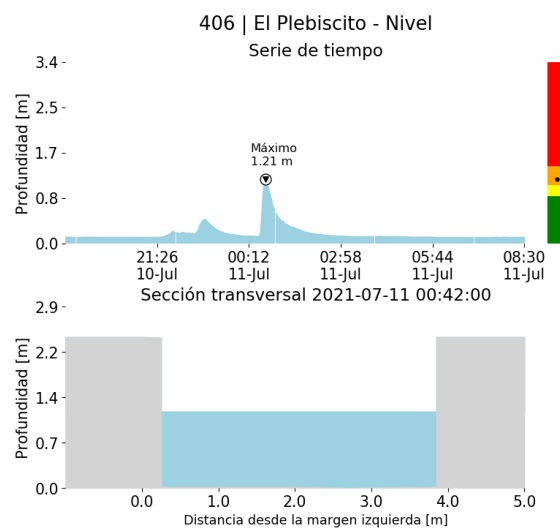

(m)

Teléfono: (+57 4) 4341987 | Dirección Calle 50 71 - 147 Medellín - Colombia



Con el apoyo de:



Un proyecto de:



Alcaldía de Medellín





RESUMEN REDES DE MONITOREO

FECHA: 2021-07-10

EVENTO N: 2284

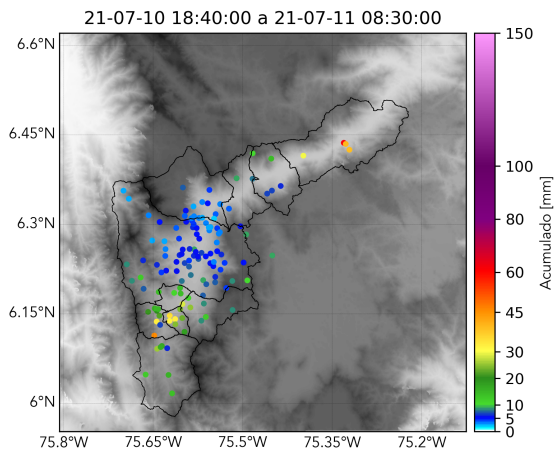

(n) Boletín Precipitación

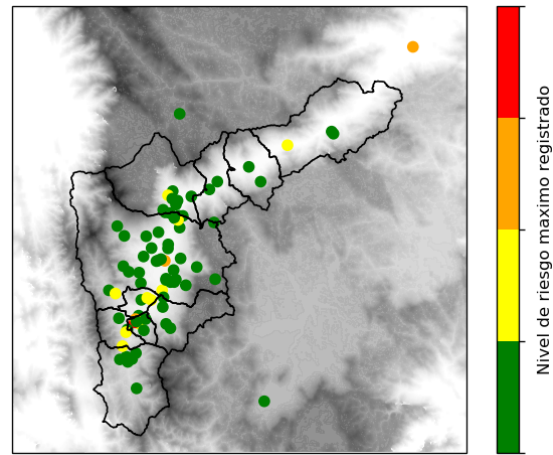

(o) Boletín Nivel

Elaborado por: Duban Marín - Mac Muñoz - Oscar Sanchez  
Área Operacional  
Sistema de Alerta Temprana  
[www.siatamedellin.gov.co](http://www.siatamedellin.gov.co) / @siatamedellin  
Teléfono: 4341987 - 4341993

Teléfono: (+57 4) 4341987 | Dirección Calle 50 71 - 147 Medellín - Colombia



Con el apoyo de:



Un proyecto de:



Alcaldía de Medellín