



REGISTRO DE EVENTOS DE PRECIPITACIÓN				
FECHA: 2021-07-09		EVENTO N: 2282		
Caracterización de los eventos		Estaciones que registraron el evento		
Fecha inicio: 2021-07-09	Hora inicio: 15:15:00	N°	Nombre de la estación	Acumulado (mm)
Fecha fin: 2021-07-10	Hora fin: 02:40:00	18	Escuela El Salado	14.48
Duración evento	11 horas 25 min	23	Instituto Jorge Robledo	14.22
Mayor intensidad de lluvia		395	La harenala santa Maria- Pluviografica	12.7
Magnitud	24.38 mm/hora Hora: 23:30:00	189	Q. La Sanin - Pluviografica	12.45
Estación	395. La harenala santa Maria- Pluviografica	74	Edificio Gaspar de Rodas - Bello	12.19
Municipio	Itagui	45	AMVA	12.19
Mayor registro de lluvia acumulada		287	Represa piedras blancas - Pluvio	12.19
Magnitud	14.48 mm	328	Escuela Ingenieros Envigado - Pluviografica	12.19
Estación	18. Escuela El Salado	389	El Tesoro - Pluviografica	11.94
Municipio	Medellín	457	Ajizal	11.94
Descripción del evento de precipitación		248	Vivero EPM Piedras Blancas - Pluvio	11.18
<p>El evento inició el 09 de julio a las 15:15 aproximadamente, con el desarrollo de lluvias de alta intensidad sobre el municipio de Barbosa, seguido por el ingreso de lluvias de igual intensidad sobre Caldas. Luego, desde el oriente del Valle ingresaron lluvias de baja intensidad que se extendieron lentamente por todos los municipios, debido a un sistema de amplio desarrollo vertical, que cubrió gran parte del departamento. Las lluvias se comenzaron a disipar alrededor de la 01:00 am del día 10 de julio.</p>		146	Club del adulto mayor - Sabaneta	10.92
		121	I.E Barrio Paris	10.67
		26	Escuela Rural El Plan	10.67
		434	Museo de Antioquia - Pluviografica	10.67
		1	Casa de Gobierno Altavista	10.41
		48	Escuela Rural Santa Angela	10.16
		540	Finca Altamira - Pluviometro	10.16
		5	I.E Santa Elena	10.16
		244	Bomberos Envigado - Pluvio	10.16
		25	Escuela Rural Astilleros	10.16
		2	Escuela Rural La Verde	9.91
		88	CUIDA Juan Cojo	9.91
		39	I.E Pedro Octavio Amado	9.91
		63	Las Flores	9.91
		51	Represa La Garcia	9.65
		281	Megacolegio - Pluviografica	9.65
		21	Escuela Rural San Jose de la Montana	9.65
		394	Deprimido los musicos - Pluviografica	9.65
		241	Sede Social Picacho Las Vegas	9.65
		3	Escuela Rural Yarumalito	9.65
67	I.E Juan Echeverry Abad	9.65		
456	Pluviometro Arenys de mar	9.4		
29	Escuela Marina Orth	9.4		
211	La Ladera	9.14		



IMÁGENES DEL RADAR METEOROLÓGICO

FECHA: 2021-07-09

EVENTO N: 2282

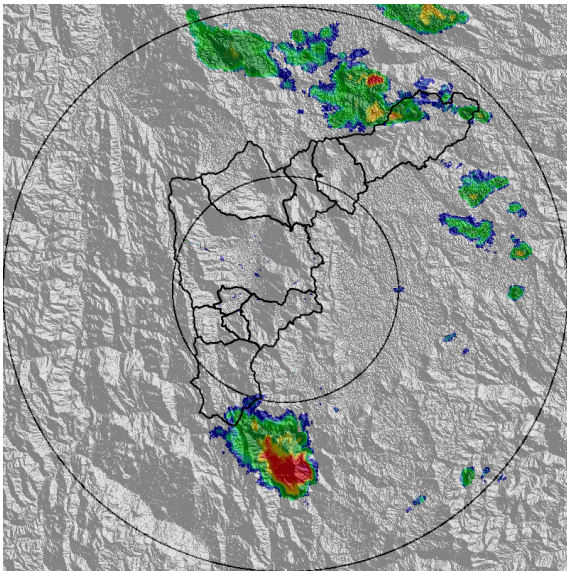

(a) 2021-07-09 16:22

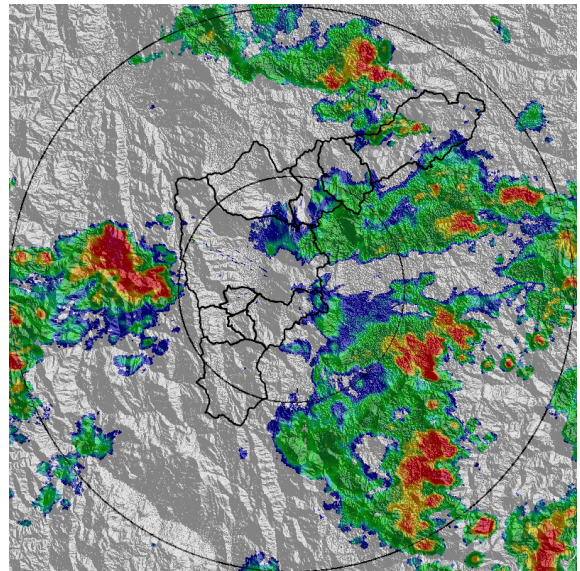

(b) 2021-07-09 18:17

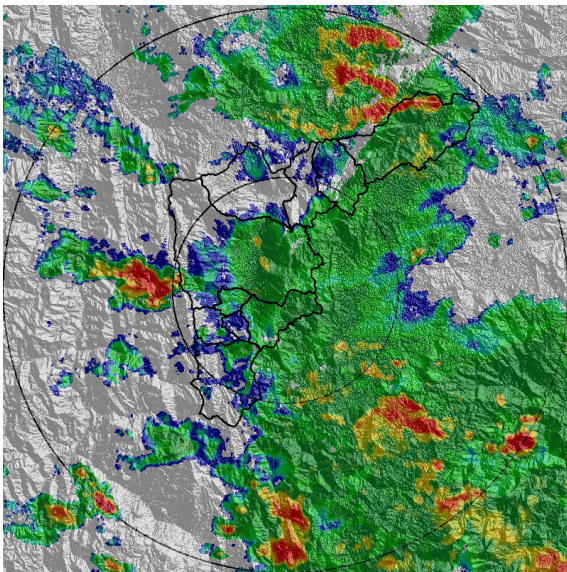

(c) 2021-07-09 19:55

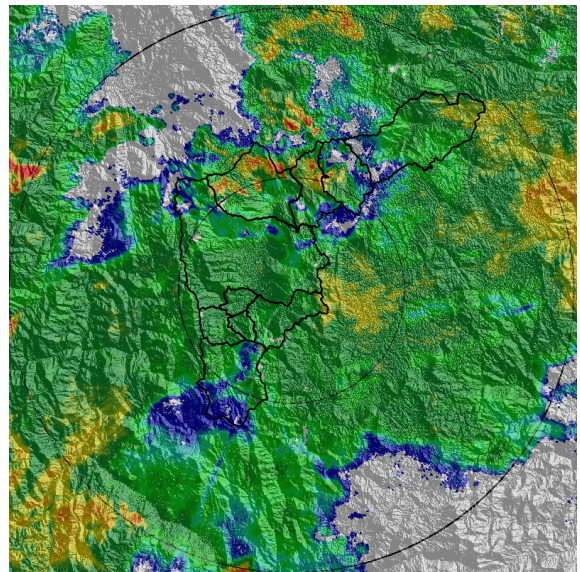

(d) 2021-07-09 22:31

Teléfono: (+57 4) 4341987 | Dirección Calle 50 71 - 147 Medellín - Colombia



Con el apoyo de:



Un proyecto de:



Alcaldía de Medellín

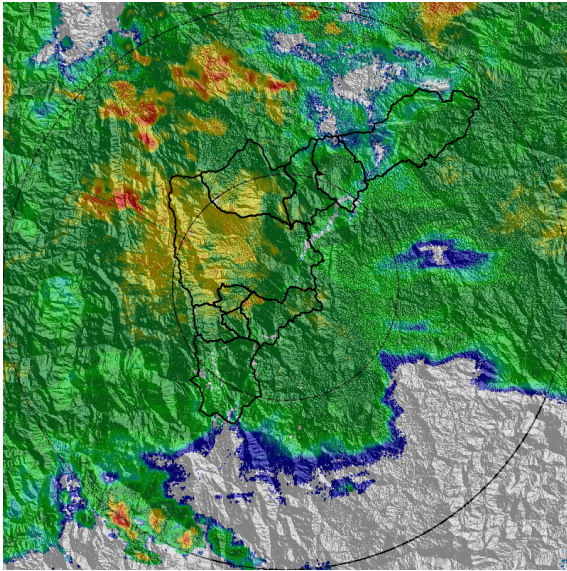

(e) 2021-07-09 23:13

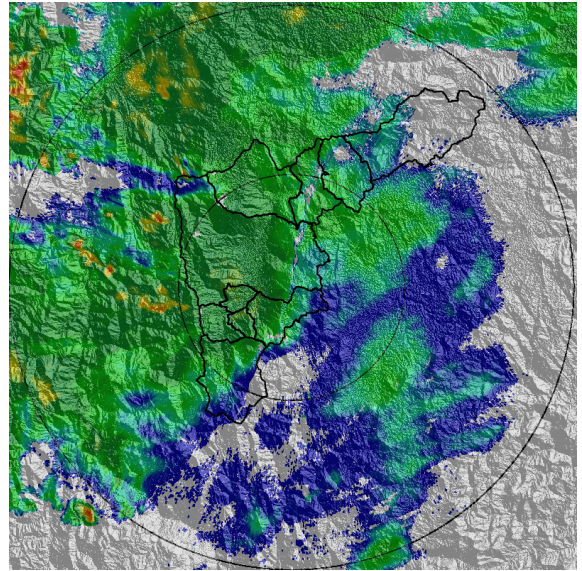

(f) 2021-07-10 00:41

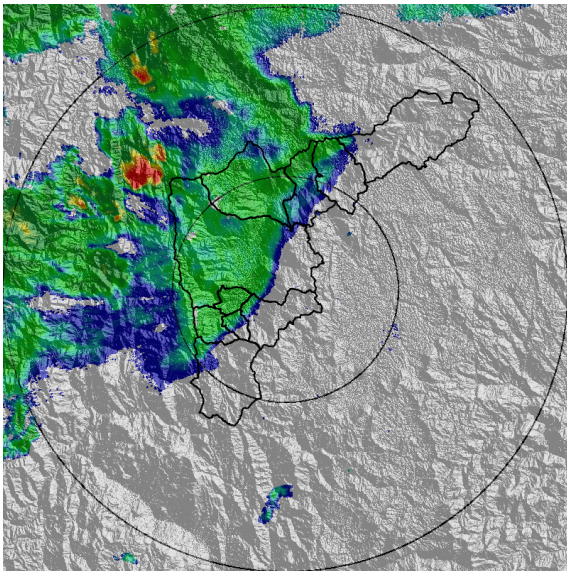

(g) 2021-07-10 01:17

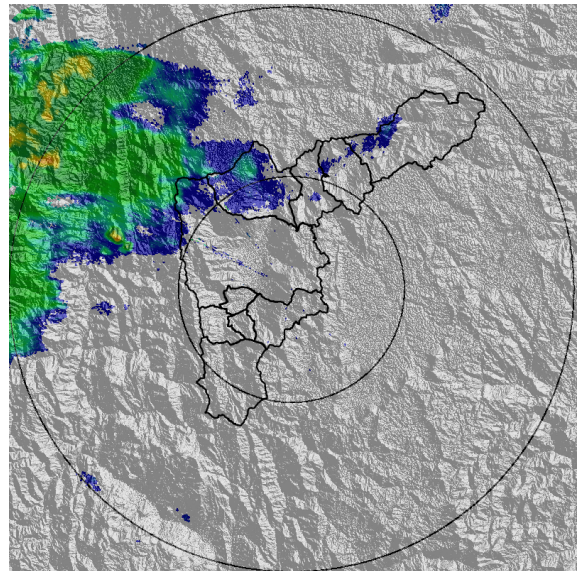

(h) 2021-07-10 02:25

Teléfono: (+57 4) 4341987 | Dirección Calle 50 71 - 147 Medellín - Colombia



Con el apoyo de:



Un proyecto de:



Alcaldía de Medellín



MAPA ACUMULADO

FECHA: 2021-07-09	EVENTO N: 2282
Los mayores acumulados de radar se registraron sobre las cuencas Q. Los Chorros, Q. El Reventón y Q. Cincocanales pertenecientes a Barbosa, como también en las cuencas Q. La Salada y Q. La Mina ubicadas en Caldas, con valores entre los 30 mm y 50 mm.	

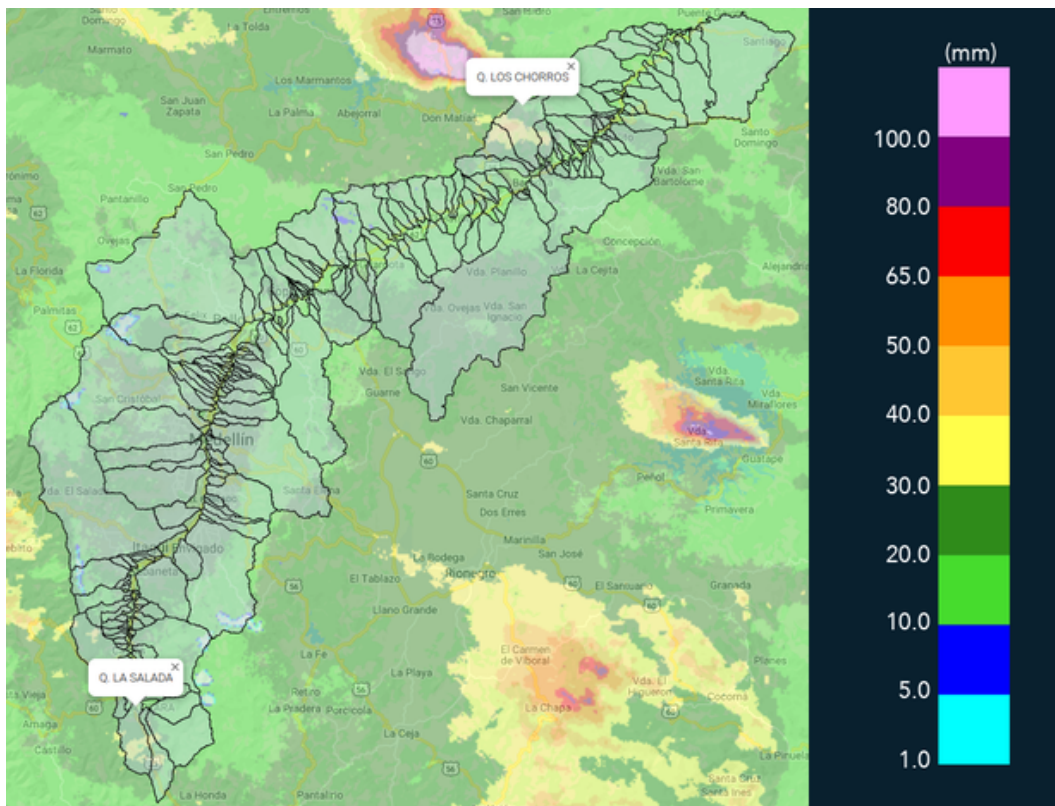

(i) Mapa de acumulados de lluvia radar durante el evento



MAPA DESCARGAS ELÉCTRICAS

FECHA: 2021-07-09

EVENTO N: 2282

Se registraron en total 10 descargas eléctricas: 8 de ellas en Caldas y 2 en Barbosa.



Descargas Eléctricas

Información Satelital: Sensor GLM

Fecha de emisión: 2021-07-09 05:00 a 2021-07-10 05:00

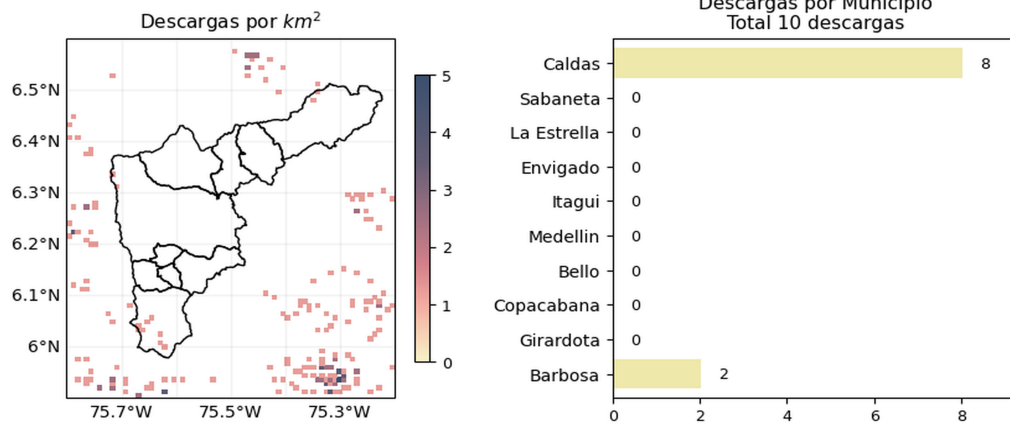

[f](#) [t](#) [i](#) [v](#) @siatamedellin | www.siat.gov.co

(j) Mapa de descargas eléctricas durante el evento



RESUMEN REDES DE MONITOREO

FECHA: 2021-07-09

EVENTO N: 2282

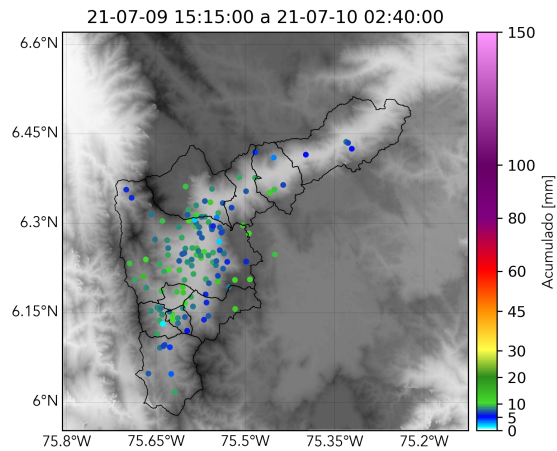

(k) Boletín Precipitación

Elaborado por: Jeison Pineda - Gicela Vergara - Andrés Bilbao
Área Operacional
Sistema de Alerta Temprana
www.siatamedellin.gov.co / @siatamedellin
Teléfono: 4341987 - 4341993

Teléfono: (+57 4) 4341987 | Dirección Calle 50 71 - 147 Medellín - Colombia



Con el apoyo de:



Un proyecto de:



Alcaldía de Medellín