



REGISTRO DE EVENTOS DE PRECIPITACIÓN			
FECHA: 2021-06-27		EVENTO N: 2279	
Caracterización de los eventos		Estaciones que registraron el evento	
Fecha inicio: 2021-06-27	Hora inicio: 20:00:00	N°	Nombre de la estación
Fecha fin: 2021-06-28	Hora fin: 06:30:00	481	Hospital La Estrella - Pluviografica
Duración evento	10 horas 30 min	230	Alcaldía La Estrella - Pluvio
Mayor intensidad de lluvia		288	Colegio Waldorf - Pluviografica
Magnitud	143.26 mm/hora Hora: 23:37:00	519	Deslizamiento Tierra Amarilla - Pluvio
Estación	146. Club del adulto mayor - Sabaneta	369	Metro la estrella - Pluviografica
Municipio	Sabaneta,	146	Club del adulto mayor - Sabaneta
Mayor registro de lluvia acumulada		62	Gimnasio Cantabria
Magnitud	68.58 mm	540	Altamira - Pluviografica
Estación	481. Hospital La Estrella - Pluviografica	267	Colegio Canadiense - Pluviografica
Municipio	La Estrella,	266	Himalaya - Pluvio
Descripción del evento de precipitación		420	Pan de azucar - Pluviografica
<p>El evento inició con el ingreso de un sistema de precipitación que se generó en la subregión oriente de Antioquia. Este se desplazó hacia el occidente, generando lluvias de alta intensidad, inicialmente sobre Barbosa y Girardota. Consecuentemente, se generaron lluvias de alta intensidad sobre los municipios de Envigado, Sabaneta, Itagüí y La Estrella, lo que causó aumento de nivel de la Q. La Sabanetica donde fué necesaria la activación de la sirena asociada a la comunidad de El Plebiscito. Las lluvias de alta intensidad se desplazaron hacia el occidente, cubriendo el corregimiento de San Antonio de Prado y gran parte de la cuenca de la Q. Doña María. Después de la media noche, lluvias de moderada intensidad cubrieron todos los municipios del valle, ocasionando aumento de nivel en el río Aburrá. Las lluvias se disiparon en su totalidad sobre las 06:30 en todos los municipios del Valle de Aburrá.</p>		34	I.E La Doctora
		65	I.E Las Lomitas
		193	Fuente Clara - Pluviometro
		328	Escuela Ingenieros Envigado - Pluviografica
		50	Universidad CES (Sabaneta)
		244	Bomberos Envigado - Pluvio
		451	Heliodora - Pluviografica
		5	I.E Santa Elena
		52	Centro Veterinario y de Zootecnia CES
		418	Montanita San Antonio - Pluviografica
		395	La harenala santa Maria- Pluviografica
		64	Ecoparque La Romera
		15	Colegio San Lucas
		26	Escuela Rural El Plan
		43	Escuela Rural Quebrada Larga
		339	Ecoparque el Salado - Pluviografica
		2	Escuela Rural La Verde
		421	CC Viva Envigado - Pluviografica
		457	Ajizal
		19	Tecnologico Antioquia
56	I.E Inem Jose Felix de Restrepo Sede Santa Catalina		
41	Comisaria El Poblado		
46	I.E La Milagrosa		
289	Seminario Redemptoris - Pluviografica		



IMÁGENES DEL RADAR METEOROLÓGICO

FECHA: 2021-06-27

EVENTO N: 2279

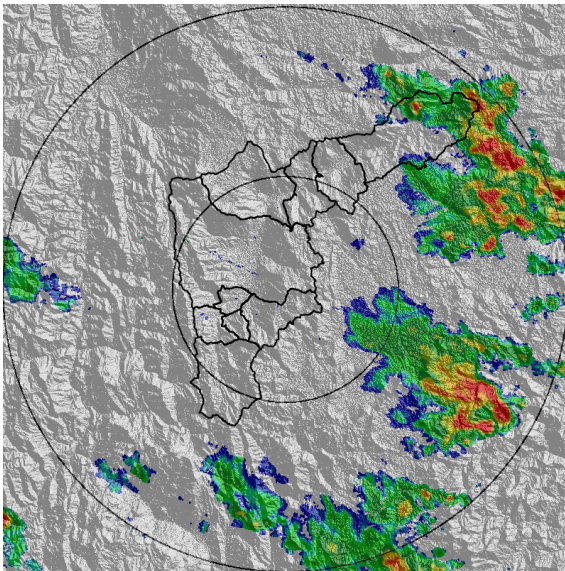

(a) 2021-06-27 20:36

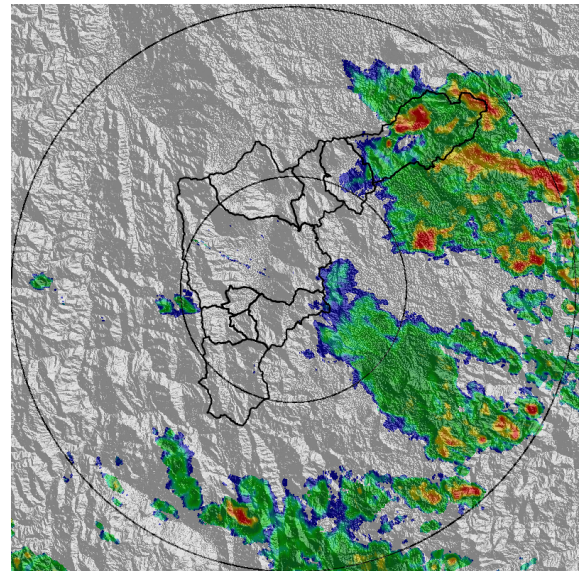

(b) 2021-06-27 20:57

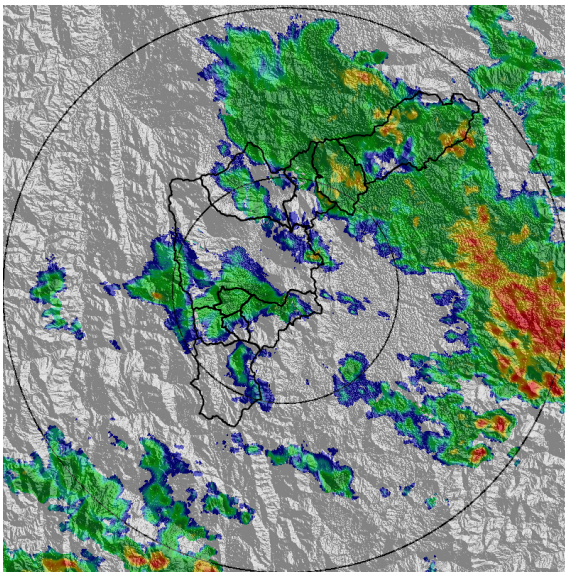

(c) 2021-06-27 21:59

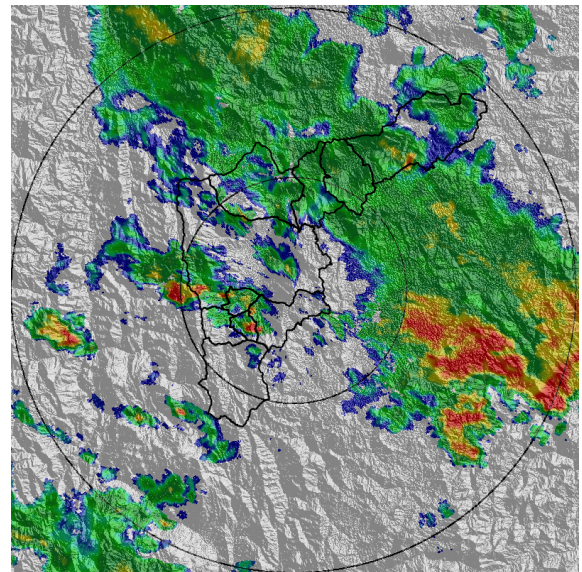

(d) 2021-06-27 22:40

Teléfono: (+57 4) 4341987 | Dirección Calle 50 71 - 147 Medellín - Colombia



Con el apoyo de:



Un proyecto de:



Alcaldía de Medellín

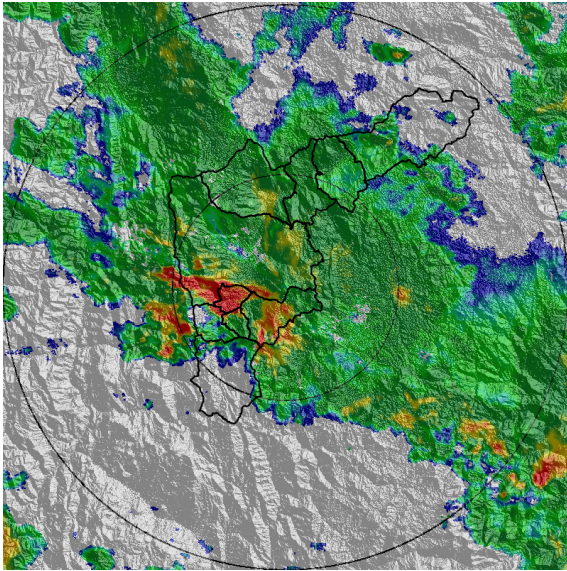

(e) 2021-06-27 23:38

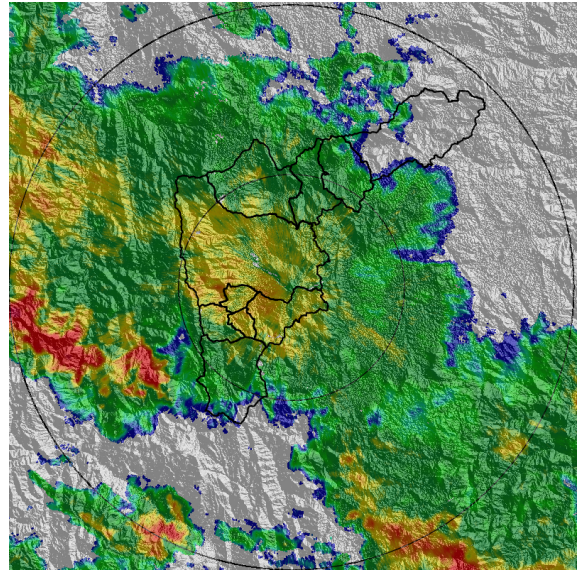

(f) 2021-06-28 00:35

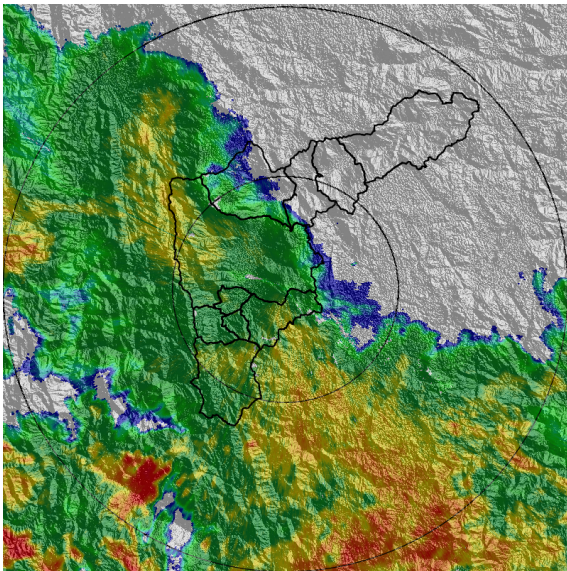

(g) 2021-06-28 01:42

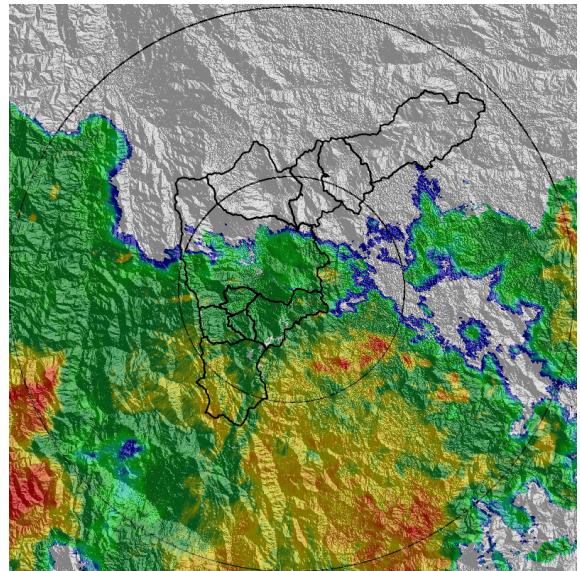

(h) 2021-06-28 03:10

Teléfono: (+57 4) 4341987 | Dirección Calle 50 71 - 147 Medellín - Colombia



Con el apoyo de:



Un proyecto de:



Alcaldía de Medellín

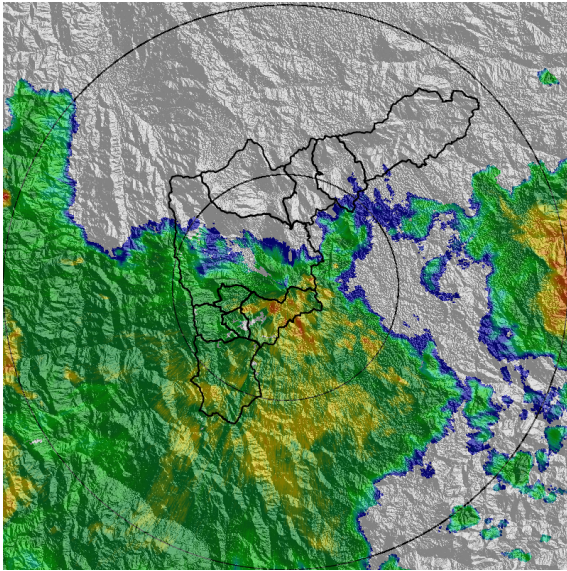

(i) 2021-06-28 03:36

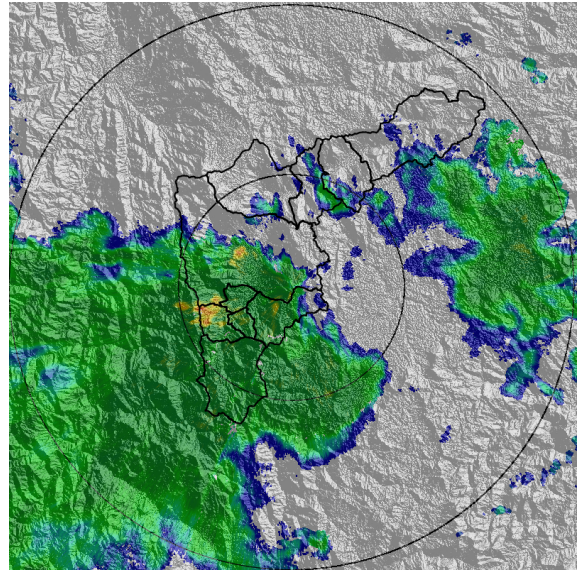

(j) 2021-06-28 04:13

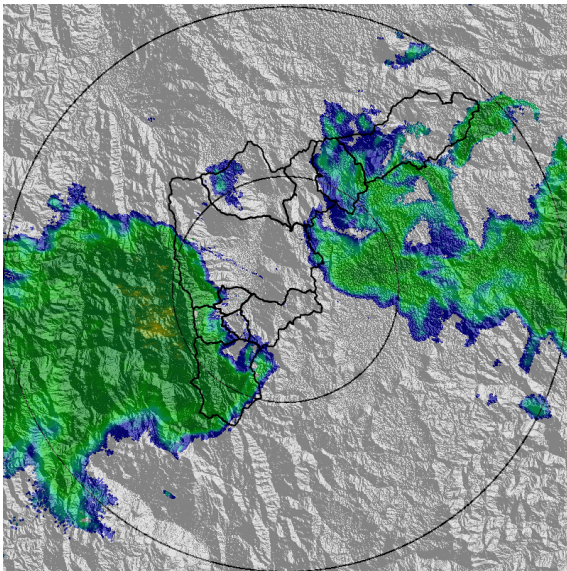

(k) 2021-06-28 04:59

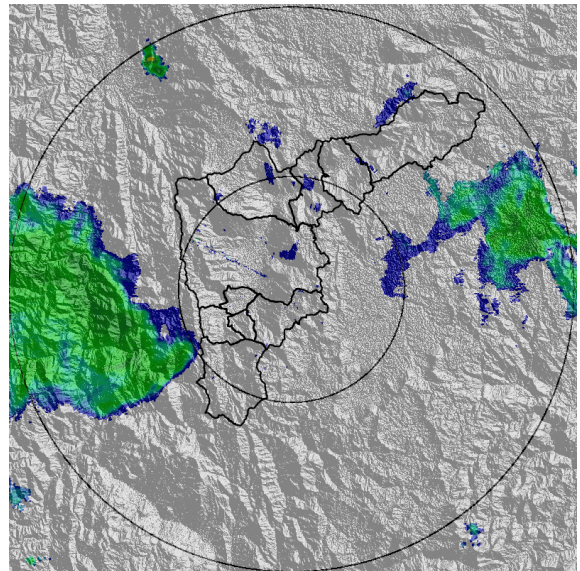

(l) 2021-06-28 05:36

Teléfono: (+57 4) 4341987 | Dirección Calle 50 71 - 147 Medellín - Colombia



Con el apoyo de:



Un proyecto de:



Alcaldía de Medellín



MAPA ACUMULADO

FECHA: 2021-06-27

EVENTO N: 2279

Los mayores acumulados se registraron en el Sur del Valle de Aburrá, sobre el municipio de Sabaneta y Medellín sobre el Corregimiento de San Antonio de Prado alcanzando hasta 65 mm de acumulado de radar.

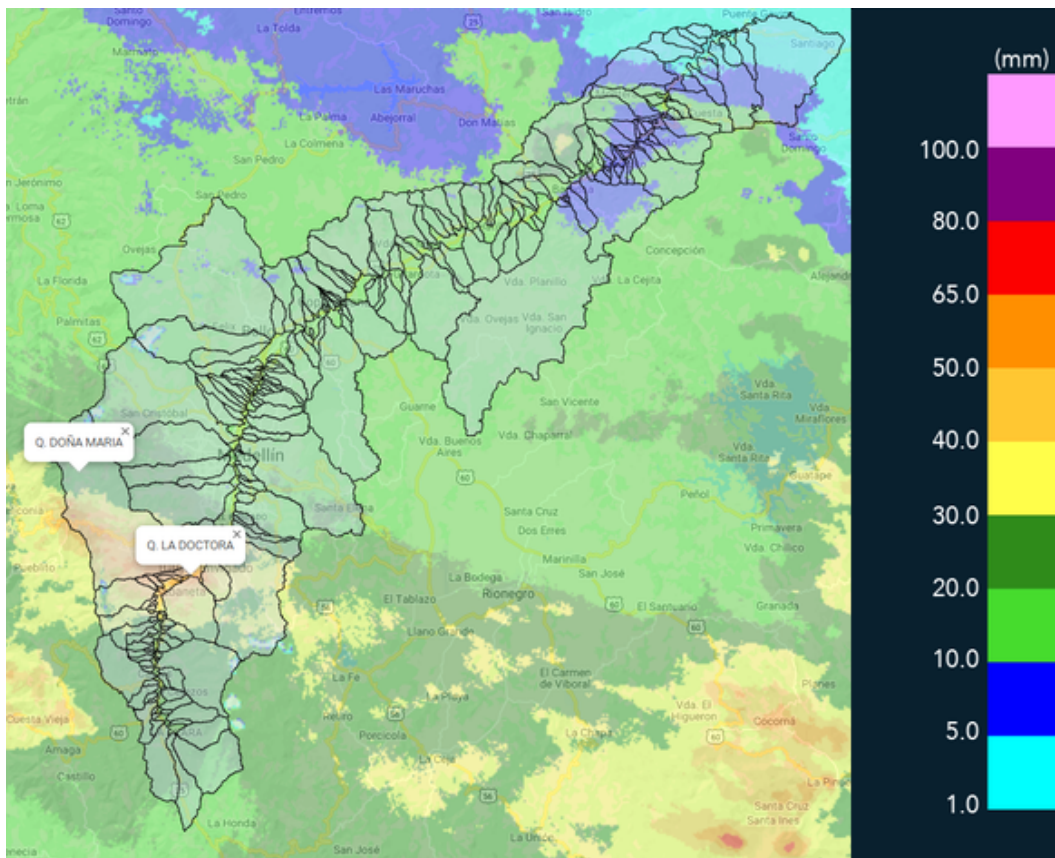

(m) Mapa de acumulados de lluvia radar durante el evento

Teléfono: (+57 4) 4341987 | Dirección Calle 50 71 - 147 Medellín - Colombia



Con el apoyo de:



Un proyecto de:



Alcaldía de Medellín



MAPA DESCARGAS ELÉCTRICAS

FECHA: 2021-06-27

EVENTO N: 2279

Se registraron en total 19 descargas eléctricas: 7 en Medellín, 5 en Itagüi, 2 Envigado, 2 Sabaneta



Descargas Eléctricas

Información Satelital: Sensor GLM

Fecha de emisión: 2021-06-27 20:00 a 2021-06-28 06:30

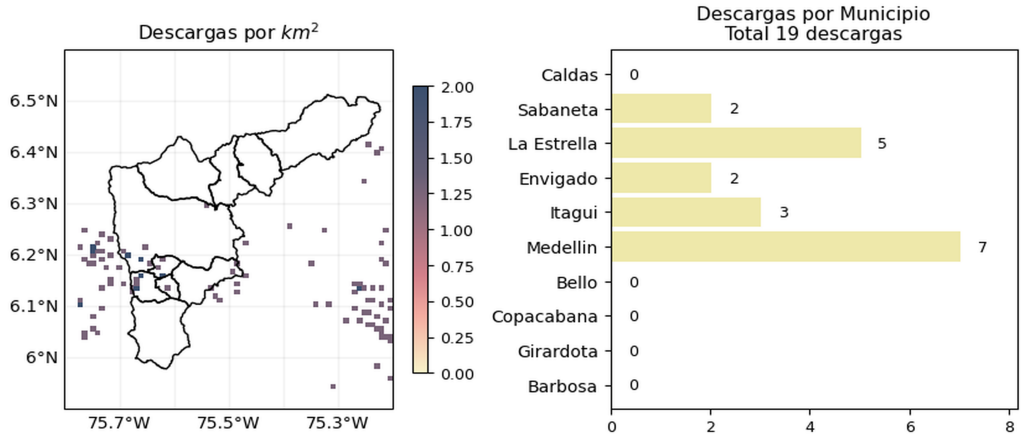

[f](#) [t](#) [i](#) [v](#) @siatamedellin | www.siatagov.co

(n) Mapa de descargas eléctricas durante el evento



RESUMEN DE REGISTROS DE NIVEL				
Estación	Ubicación	Pico de la hidrografa [m]	Fecha y Hora	Máximo nivel de riesgo alcanzado
520. Estacion Metro Acevedo	Medellin - La Francia	2.714	2021-06-28 01:04:00	Rojo
140. Puente Fundadores Copacabana	Copacabana - La Maria	3.855	2021-06-28 02:07:00	Naranja
236. Q. Dona Maria	Itagui - Santa Maria No. 2	1.792	2021-06-28 00:39:00	Naranja
145. Q. La Sabanetica	Sabaneta - Prados de Sabaneta	1.107	2021-06-27 23:49:00	Rojo
342. Hatillo - Rio Medellin-Aburra	Barbosa - Hatillo	4.759	2021-06-28 04:02:00	Naranja
406. El Plebiscito - Nivel	Sabaneta - Sector Central	2.029	2021-06-27 23:49:00	Rojo
91. Estacion Metro Sabaneta	Sabaneta - El Carmelo	1.261	2021-06-27 23:55:00	Naranja
93. Puente 33	Medellin - Perpetuo Socorro	1.669	2021-06-28 00:28:00	Rojo
94. Puente de la Aguacatala	Medellin - Guayabal	2.402	2021-06-28 00:12:00	Naranja

Teléfono: (+57 4) 4341987 | Dirección Calle 50 71 - 147 Medellín - Colombia



Con el apoyo de:



Un proyecto de:



Alcaldía de Medellín

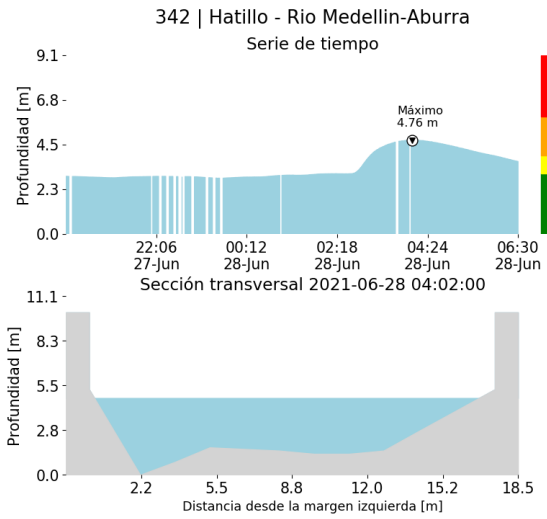

(o)

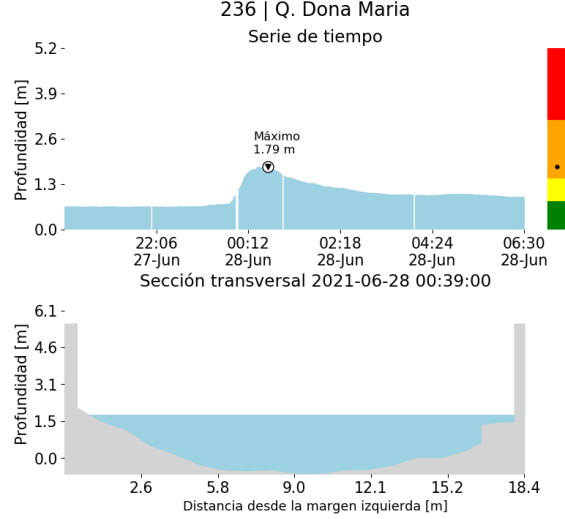

(p)

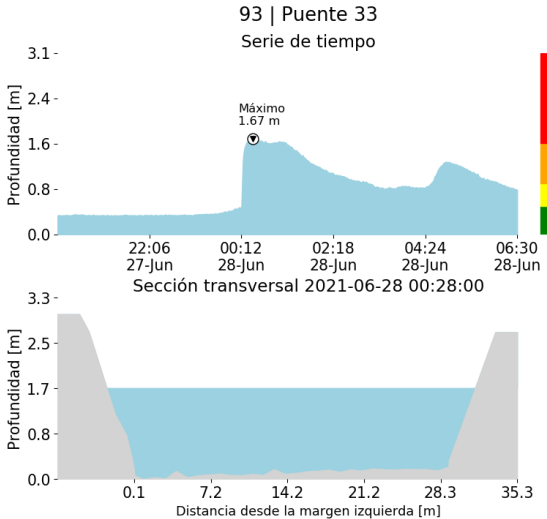

(q)

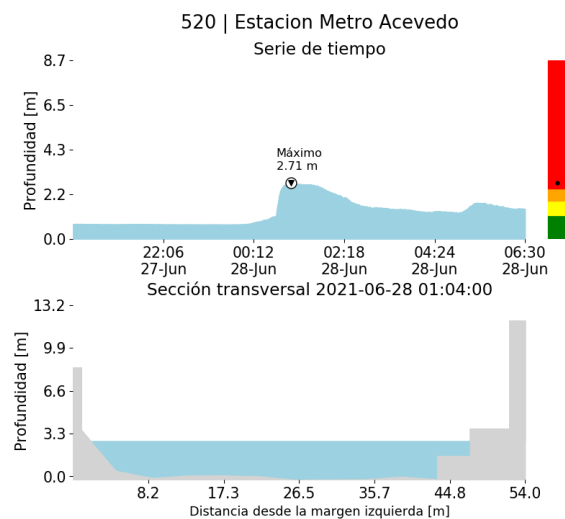

(r)

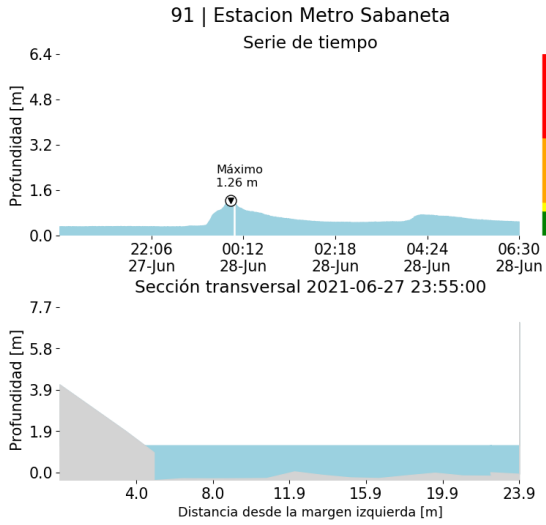

(s)

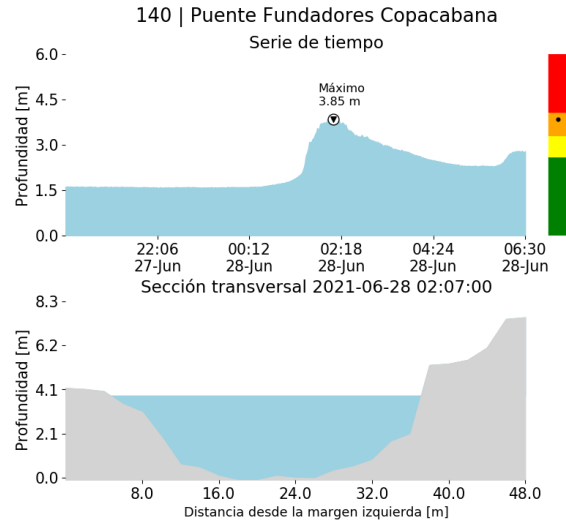

(t)

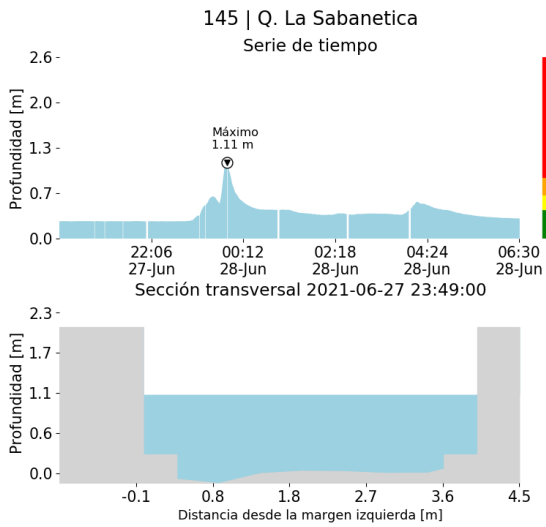

(u)

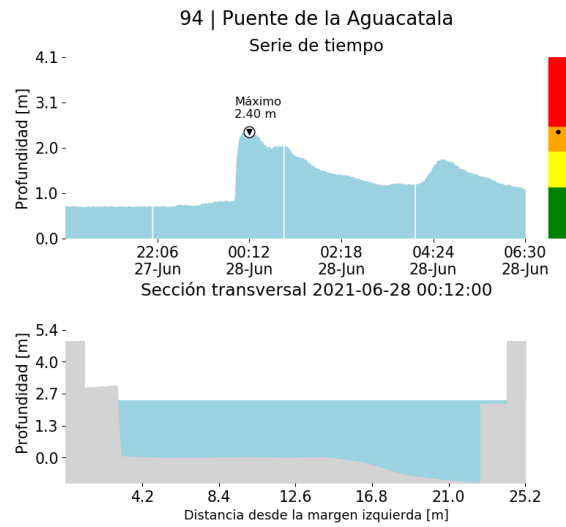

(v)

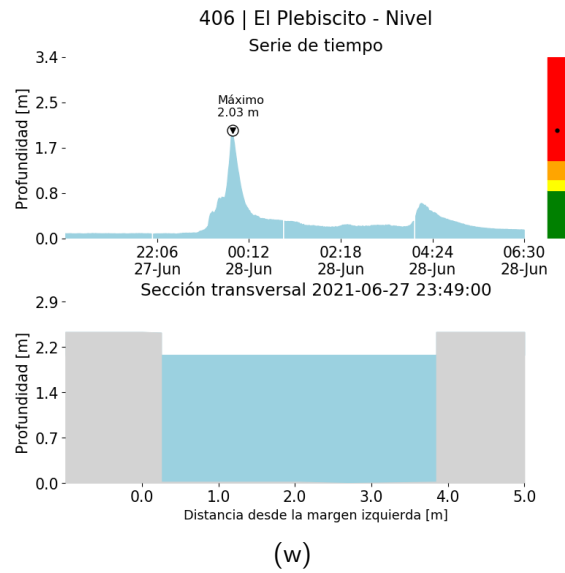

Teléfono: (+57 4) 4341987 | Dirección Calle 50 71 - 147 Medellín - Colombia



Con el apoyo de:



Un proyecto de:



Alcaldía de Medellín



RESUMEN REDES DE MONITOREO	
FECHA: 2021-06-27	EVENTO N: 2279

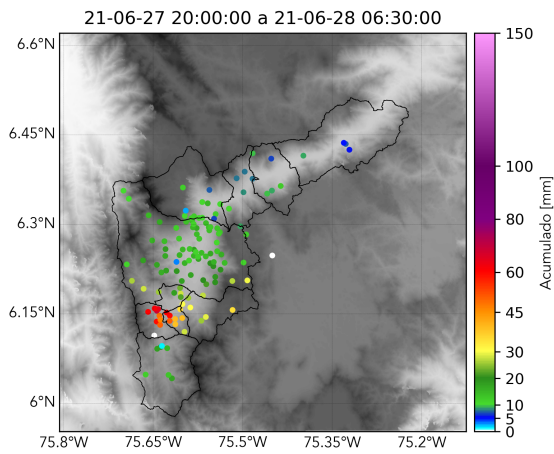

(x) Boletín Precipitación

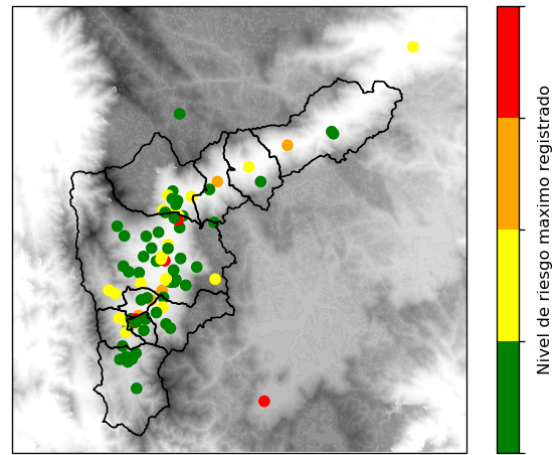

(y) Boletín Nivel

Elaborado por: Valentina Ramirez -Angélica Jimenez-Valeria Gil
Área Operacional
Sistema de Alerta Temprana
www.siatamedellin.gov.co / @siatamedellin
Teléfono: 4341987 - 4341993