



REGISTRO DE EVENTOS DE PRECIPITACIÓN			
FECHA: 2021-06-26		EVENTO N: 2278	
Caracterización de los eventos		Estaciones que registraron el evento	
Fecha inicio: 2021-06-26	Hora inicio: 10:40:00	N°	Nombre de la estación
Fecha fin: 2021-06-26	Hora fin: 21:00:00	1	Casa de Gobierno Altavista
Duración evento	10 horas 20 min	29	Escuela Marina Orth
Mayor intensidad de lluvia		8	Escuela CEDEPRO
Magnitud	70.1 mm/hora Hora: 19:53:00	43	Escuela Rural Quebrada Larga
Estación	43. Escuela Rural Quebrada Larga	39	I.E Pedro Octavio Amado
Municipio	Medellin,	25	Escuela Rural Astilleros
Mayor registro de lluvia acumulado		2	Escuela Rural La Verde
Magnitud	20.83 mm	244	Bomberos Envigado - Pluvio
Estación	1. Casa de Gobierno Altavista	81	Bomberos Guayabal
Municipio	Medellin,	451	Heliodora - Pluviografica
Descripción del evento de precipitación		58	Escuela Luis Javier Garcia Isaza
<p>El evento inició con el ingreso de lluvias de moderada intensidad a Barbosa, que se extendieron al municipio de Girardota y posteriormente a Medellín. Sobre el mediodía ingresó un sistema de precipitaciones de moderada intensidad al municipio de Caldas, el cual en su desplazamiento al nor-occidente se extendió e intensificó, registrando altas intensidades en La Estrella, Itagüí y Sabaneta. Finalizando la tarde, se presentaron lluvias de moderada - baja intensidad por el costado oriental del valle a la altura de Barbosa y mientras estas se disipaban, lluvias de alta intensidad se registraron en las comunas de Belén, Guayabal y el corregimiento de San Antonio de Prado, las cuales se desplazaron al occidente de la región metropolitana generando altas intensidades de lluvia sobre este sector, hasta disiparse a las 21:00.</p>		278	Vereda Potrerito - Pluviografica
		393	Deprimido terminal del norte - Pluviografica
		515	La Valeria - Caldas
		395	La harenala santa Maria- Pluviografica
		56	I.E Inem Jose Felix de Restrepo Sede Santa Catalina
		369	Metro la estrella - Pluviografica
		67	I.E Juan Echeverry Abad
		41	Comisaria El Poblado



IMÁGENES DEL RADAR METEOROLÓGICO

FECHA: 2021-06-26

EVENTO N: 2278

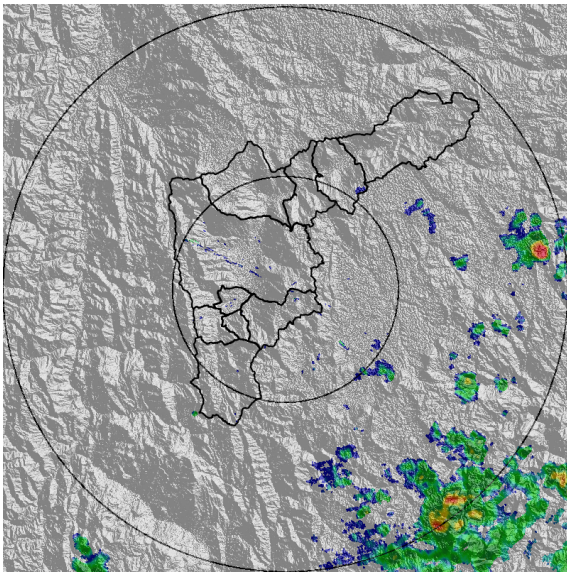

(a) 2021-06-26 10:44

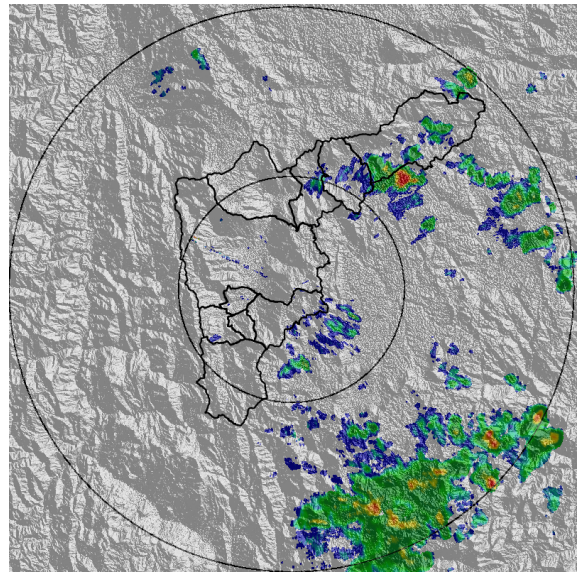

(b) 2021-06-26 11:20

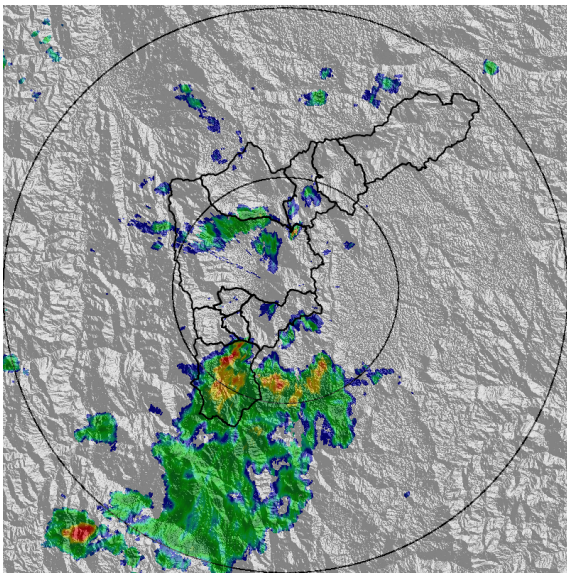

(c) 2021-06-26 12:59

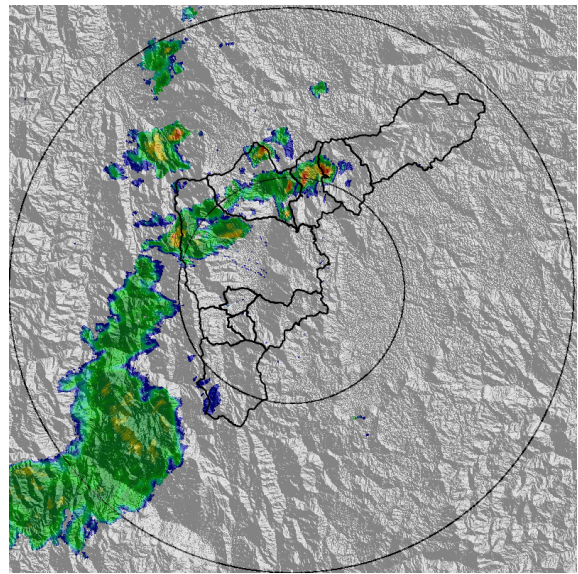

(d) 2021-06-26 14:17

Teléfono: (+57 4) 4341987 | Dirección Calle 50 71 - 147 Medellín - Colombia

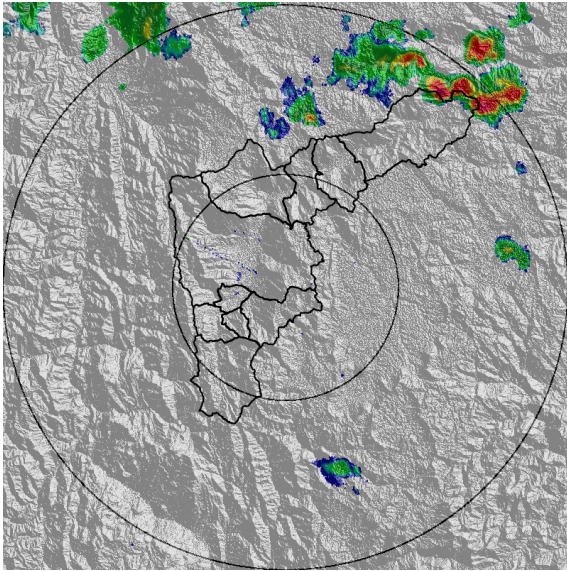

(e) 2021-06-26 17:23

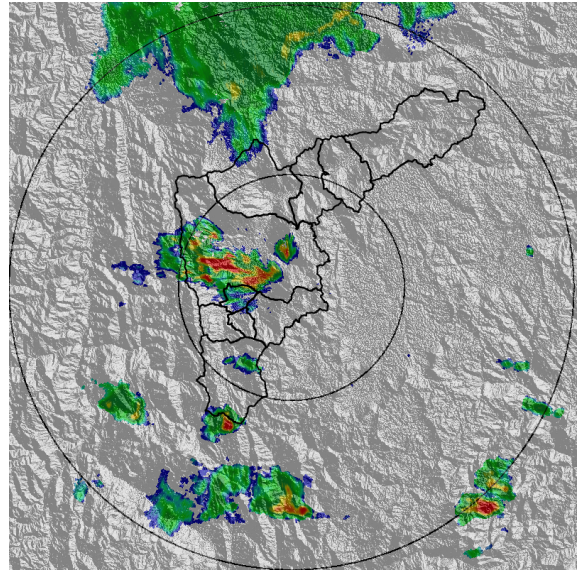

(f) 2021-06-26 19:44

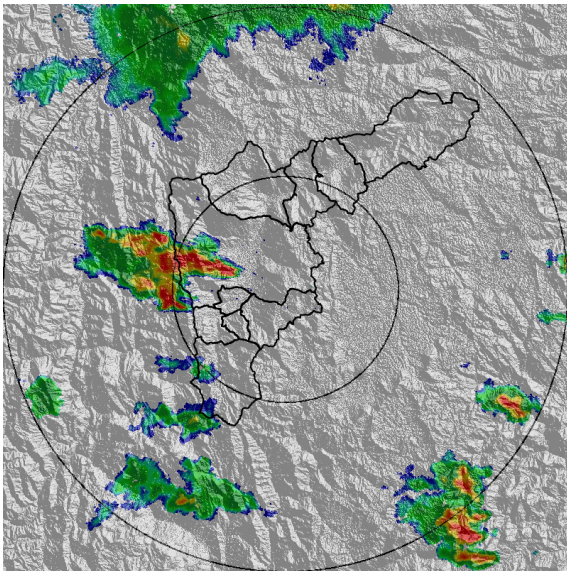

(g) 2021-06-26 20:15

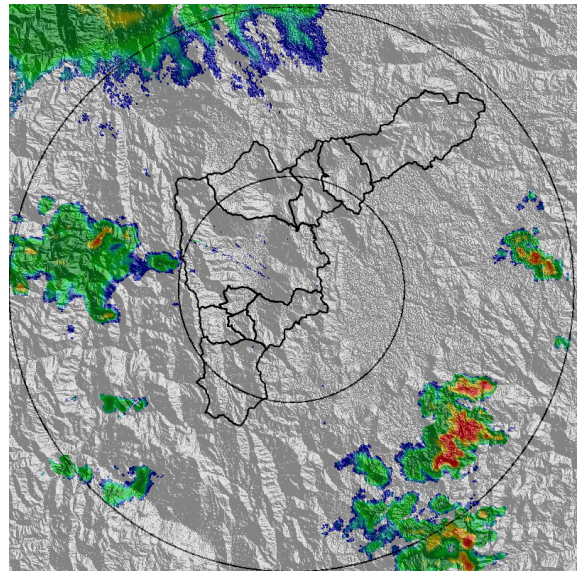

(h) 2021-06-26 20:52

Teléfono: (+57 4) 4341987 | Dirección Calle 50 71 - 147 Medellín - Colombia



Con el apoyo de:



Un proyecto de:



Alcaldía de Medellín



MAPA ACUMULADO

FECHA: 2021-06-26

EVENTO N: 2278

Los mayores acumulados de radar se registraron sobre las cuencas de las quebradas El Guayabo (Barbosa) y Doña Maria (Itagui) con valores entre los 20 mm y 40 mm.

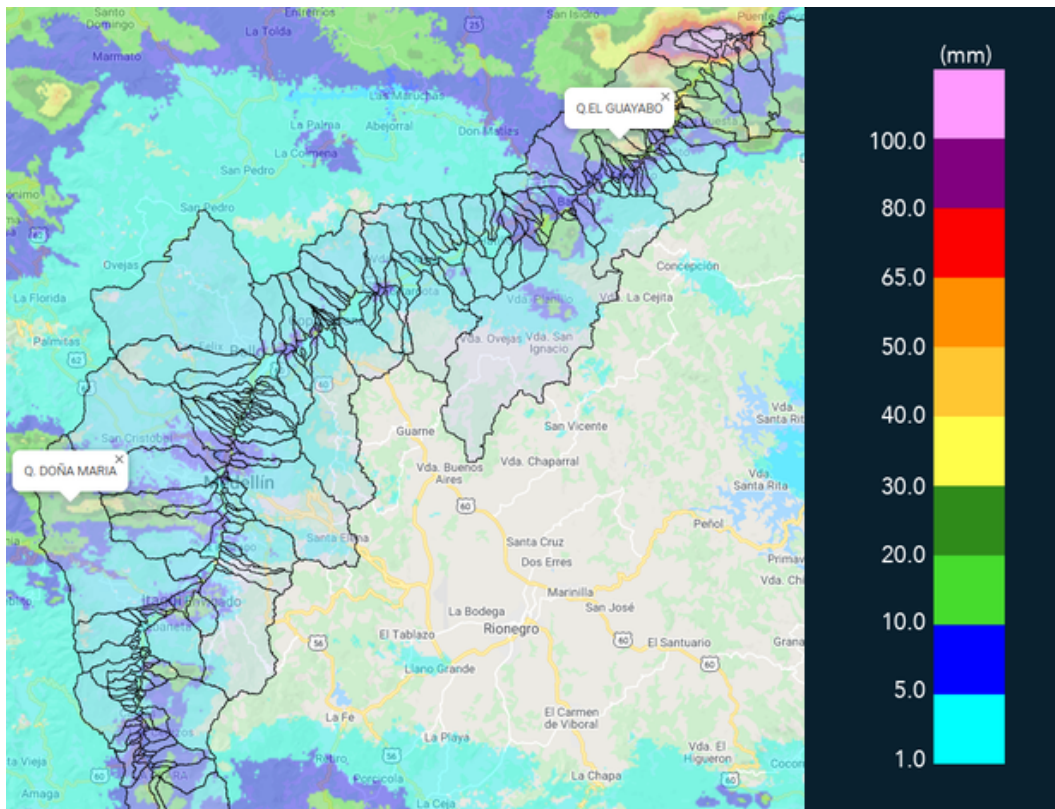

(i) Mapa de acumulados de lluvia radar durante el evento

Teléfono: (+57 4) 4341987 | Dirección Calle 50 71 - 147 Medellín - Colombia



Con el apoyo de:



Un proyecto de:



Alcaldía de Medellín



MAPA DESCARGAS ELÉCTRICAS

FECHA: 2021-06-26

EVENTO N: 2278

Se registraron en total 46 descargas eléctricas: 36 en Barbosa, 9 en Medellín y 1 en La Estrella.



Descargas Eléctricas

Información Satelital: Sensor GLM

Fecha de emisión: 2021-06-26 10:40 a 2021-06-26 21:00

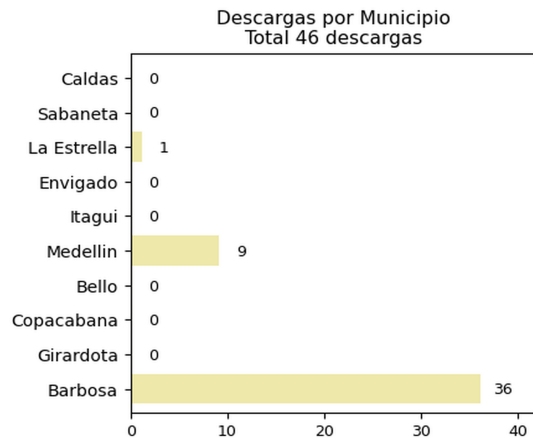
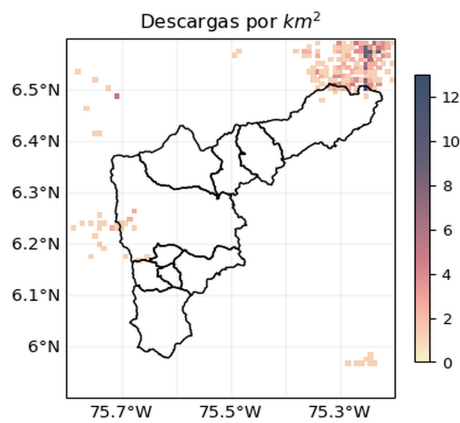

[f](#) [t](#) [i](#) [v](#) @siatamedellin | www.siat.gov.co

(j) Mapa de descargas eléctricas durante el evento



RESUMEN REDES DE MONITOREO

FECHA: 2021-06-26

EVENTO N: 2278

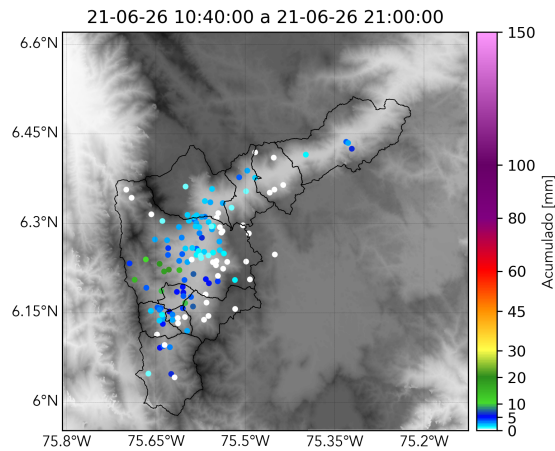

(k) Boletín Precipitación

Elaborado por: Camilo Chalán - Juan Camilo - Dubán Marín
Área Operacional
Sistema de Alerta Temprana
www.siatamedellin.gov.co / @siatamedellin
Teléfono: 4341987 - 4341993