



SISTEMA DE ALERTA TEMPRANA DE MEDELLÍN Y EL VALLE DE ABURRÁ

REGISTRO DE EVENTOS DE PRECIPITACIÓN

FECHA: 25/06/21 - 26/06/21

Caracterización de los eventos		Estaciones que registraron el evento		
Fecha Inicio: 25/06/21	Hora Inicio: 17:00:00	N°	Nombre de la Estación	Acumulado (mm)
Fecha Fin: 26/06/21	Hora Fin: 07:00:00	51	Represa La Garcia - Bello	36.83
Duración evento:	14 horas.	121	I.E Barrio Paris - Bello	35.31
Mayor intensidad de lluvia		14	Escuela El Triunfo - Bello	30.23
Magnitud:	137.16 mm/h Hora: 19:56:00	47	Villa Nueva Sede La Luz	25.91
Estación:	I.E Barrio Paris	281	Megacolegio - Bello	25.15
Municipio:	Bello	35	I.E Joaquin Vallejo Arbelaez - Medellín	24.89
Mayor registro de lluvia acumulada		282	La isla - Bello	24.89
Magnitud:	36.86 mm	393	Deprimido terminal del norte - Medellín	24.38
Estación:	Represa La Garcia	499	Ecoparque Pan de Azúcar - Medellín	22.1
Municipio:	Bello	2	Escuela Rural La Verde - Medellín	21.84
Descripción acerca de la formación del evento		3	Escuela Rural Yarumalito - Medellín	20.57
<p>El desarrollo de convección local propició el evento de precipitación, que se caracterizó por lluvias de altas a muy altas intensidades, principalmente en el municipio de Bello. Las precipitaciones mostraron un lento desplazamiento hacia el nor-occidente, generando así el aumento a nivel de riesgo naranja y rojo en diferentes cuencas ubicadas en este sector. A lo largo de la noche y en el resto de municipios del valle, también se registraron lluvias intensas. En la madrugada, las precipitaciones se caracterizaron principalmente por ser de baja intensidad, las cuales se disiparon aproximadamente a las 7:00 a.m.</p>		437	Paradero Jalisco San Felix - Bello	20.32
		146	Club del adulto mayor - Sabaneta	19.3
		37	Liceo Fernando Velez - Bello	19.05
		48	Escuela Rural Santa Angela - Medellín	18.54
		127	I.E. Manuel Jose Sierra (Sede la Holanda) - Girardota	18.03
		24	I.E Republica de Uruguay	17.53
		89	I.E Pedro Nel - Medellín	17.27

Teléfono: (+57 4) 4341987 | Dirección Calle 50 71 - 147 Medellín - Colombia



Un proyecto de:





SISTEMA DE ALERTA TEMPRANA DE MEDELLÍN Y EL VALLE DE ABURRÁ

Imágenes del radar meteorológico

FECHA: 25/06/21 - 26/06/21

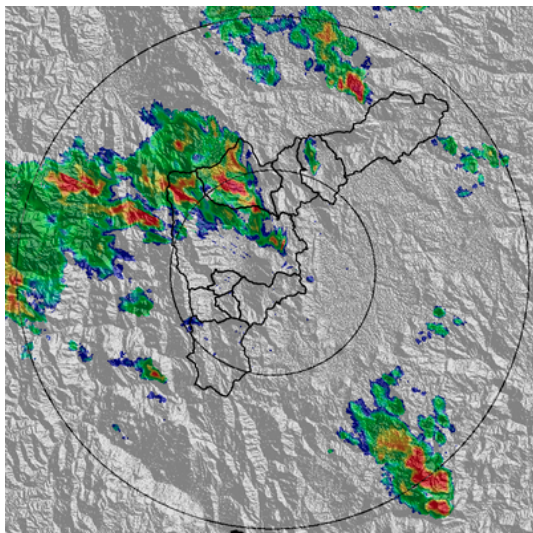

a) 2021-06-25 19:33

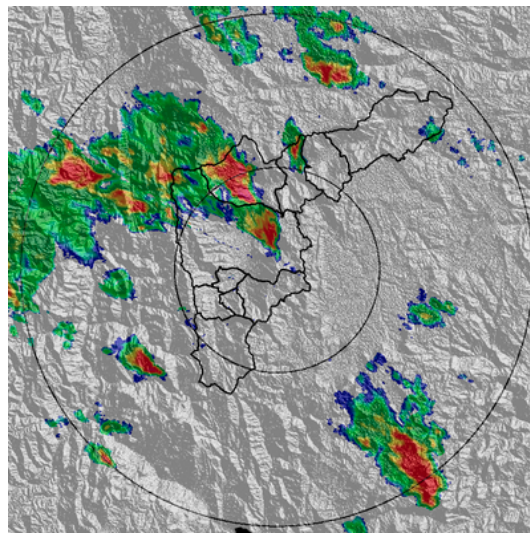

b) 2021-06-25 19:47

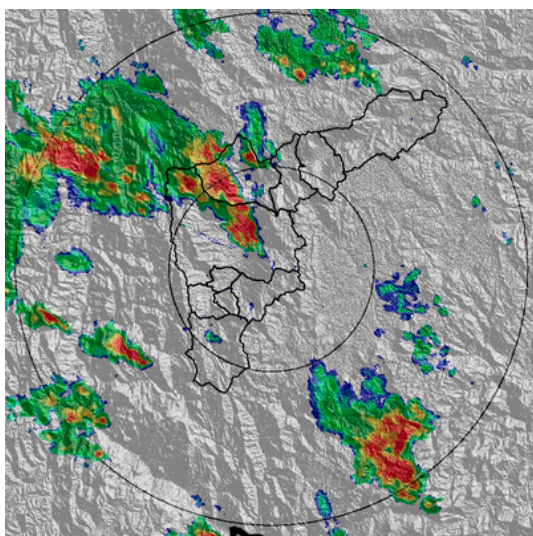

c) 2021-06-25 19:55

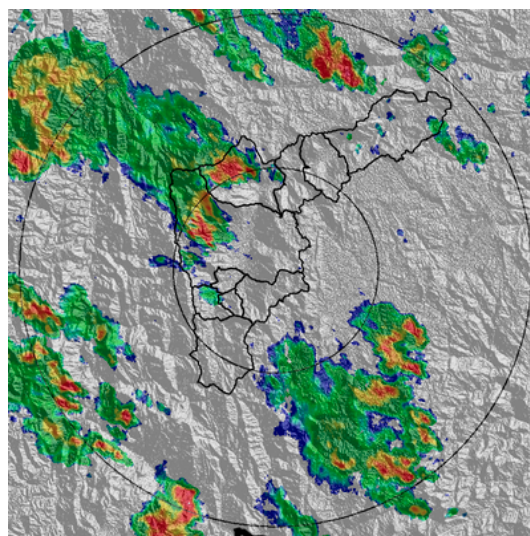

d) 2021-06-25 20:33

Teléfono: (+57 4) 4341987 | Dirección Calle 50 71 - 147 Medellín - Colombia



Un proyecto de:



Alcaldía de Medellín



SISTEMA DE ALERTA TEMPRANA DE MEDELLÍN Y EL VALLE DE ABURRÁ

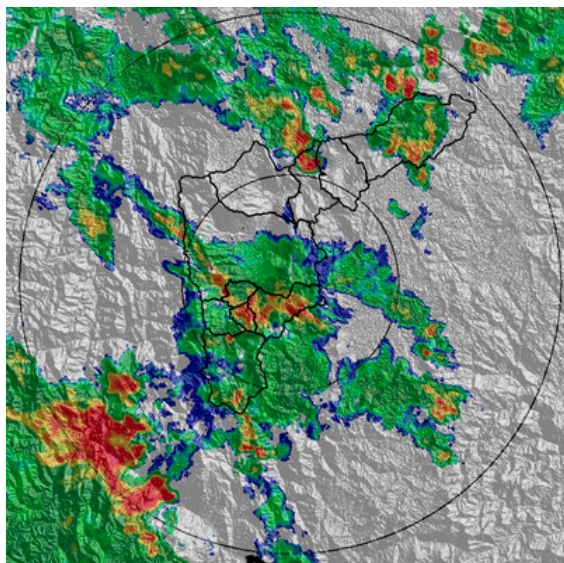

e) 2021-06-25 21:39

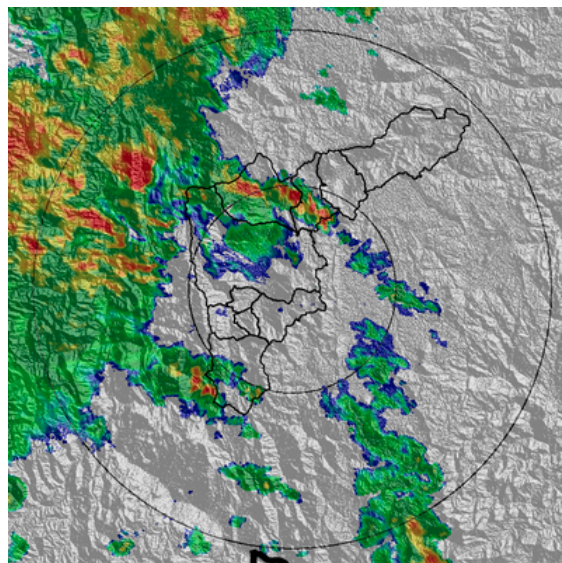

f) 2021-06-25 23:30

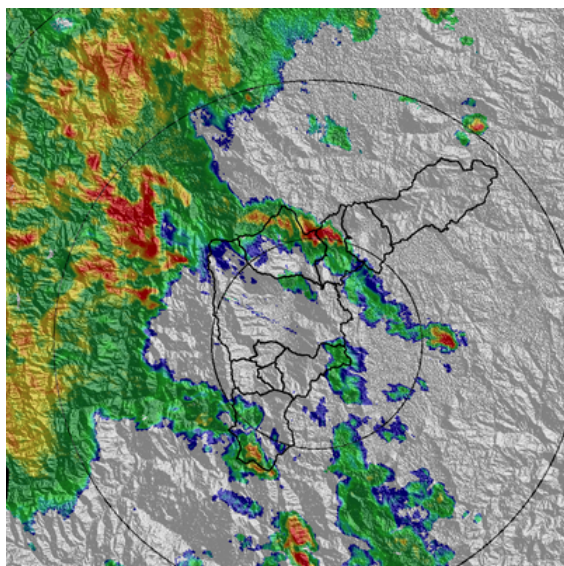

g) 2021-06-25 23:47

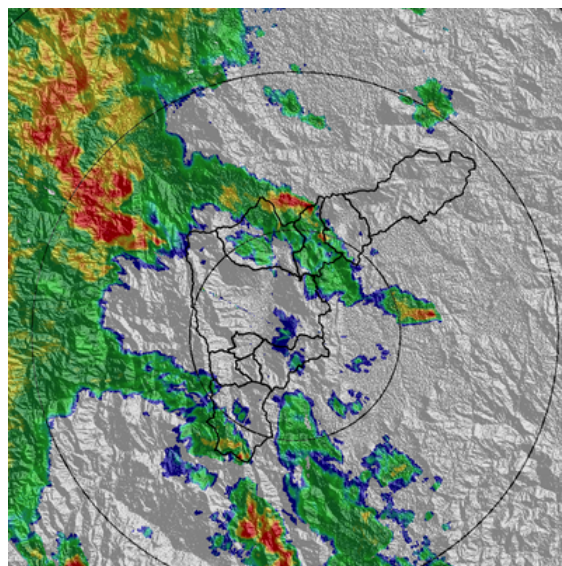

h) 2021-06-26 00:03

Teléfono: (+57 4) 4341987 | Dirección Calle 50 71 - 147 Medellín - Colombia



Un proyecto de:



Alcaldía de Medellín



SISTEMA DE ALERTA TEMPRANA DE MEDELLÍN Y EL VALLE DE ABURRÁ

Mapa de acumulado de radar

FECHA: 25/06/21 - 26/06/21

Los máximos acumulados de precipitación de radar se presentaron en las cuencas pertenecientes al municipio de Bello, principalmente en Q. La Loca, Q. El Hato, Q. La Señorita y Q. La Seca, con valores de hasta 100 mm.

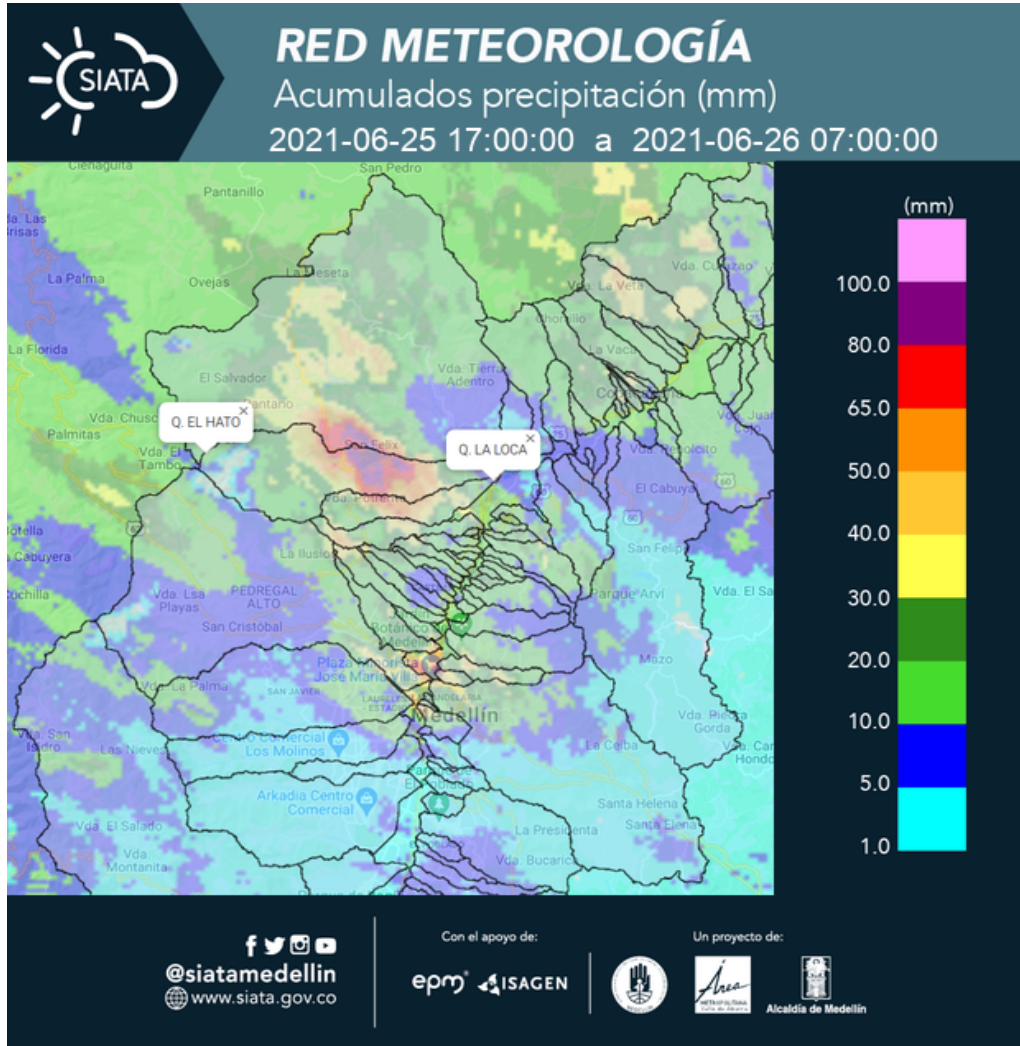

Teléfono: (+57 4) 4341987 | Dirección Calle 50 71 - 147 Medellín - Colombia





SISTEMA DE ALERTA TEMPRANA DE MEDELLÍN Y EL VALLE DE ABURRÁ

Descargas eléctricas

FECHA: 25/06/21 - 26/06/21

Se registraron 149 descargas eléctricas predominantes en Bello (100) y Medellín (28).



Descargas Eléctricas

Información Satelital: Sensor GLM

Fecha de emisión: 2021-06-25 17:00 a 2021-06-26 07:00

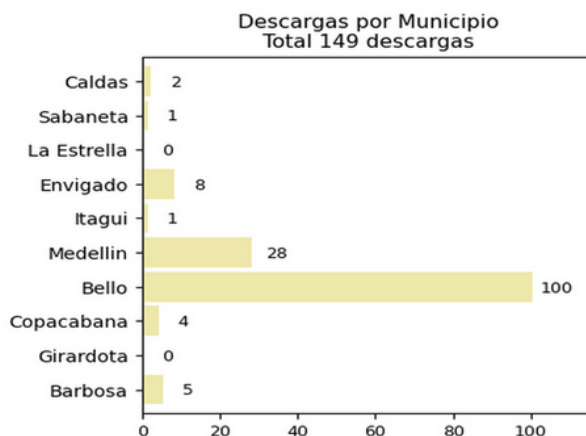
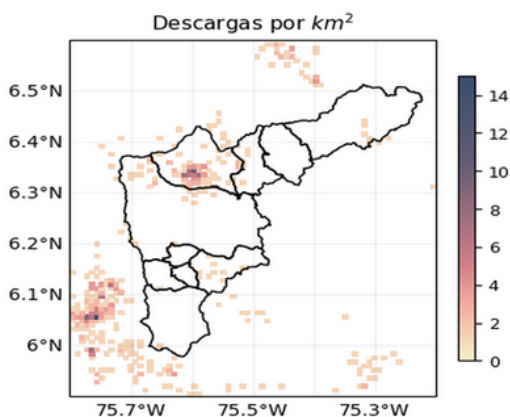

@siatamedellin

www.syata.gov.co

Teléfono: (+57 4) 4341987 | Dirección Calle 50 71 - 147 Medellín - Colombia



Con el apoyo de:



Un proyecto de:



Alcaldía de Medellín



SISTEMA DE ALERTA TEMPRANA DE MEDELLÍN Y EL VALLE DE ABURRÁ

RESUMEN DE REGISTROS DE NIVEL				
Estación	Ubicación	Pico de la hidrografía (mm)	Flecha y hora	Máximo nivel de riesgo alcanzado
342 - Hatillo - Río Medellín - Aburrá	Barbosa - Hatillo	425	2021-06-25 23:06:00	Naranja
128- Q. La Garcia	Bello - Playa Rica	143	2021-06-25 20:30:00	Naranja
317- Q. Avelina - Hato Viejo	Bello - Hato Viejo	108	2021-06-25 22:32:00	Rojo
135- Q. La Loca	Bello - San José Obrero	126	2021-06-25 20:19:00	Rojo
265- El Cafetal	Bello- París	239	2021-06-25 20:28:00	Rojo
134- Q. La Madera	Bello- Barrio Nuevo	173	2021-06-25 08:06:00	Naranja
150- Canada Negra	Bello - Santa Rita	102	2021-06-25 19:05:00	Naranja
93- Puente 33	Medellín - Perpetuo Socorro	113	2021-06-25 22:33:00	Naranja

Teléfono: (+57 4) 4341987 | Dirección Calle 50 71 - 147 Medellín - Colombia



Un proyecto de:





SISTEMA DE ALERTA TEMPRANA DE MEDELLÍN Y EL VALLE DE ABURRÁ

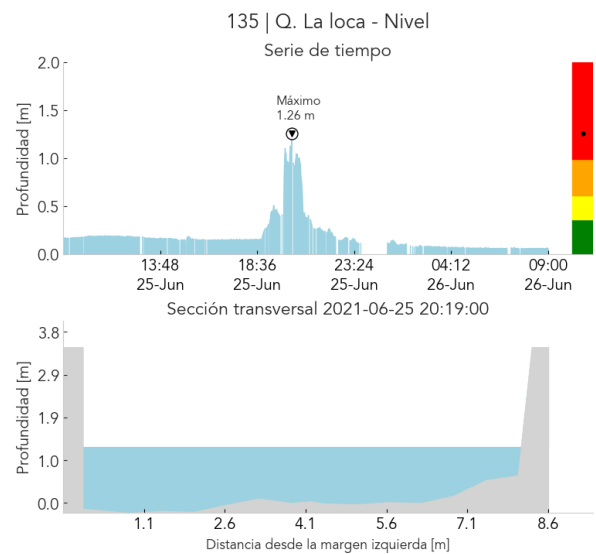
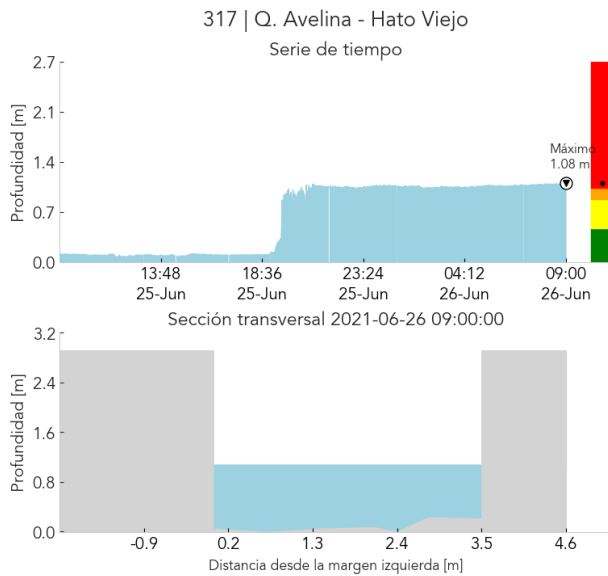
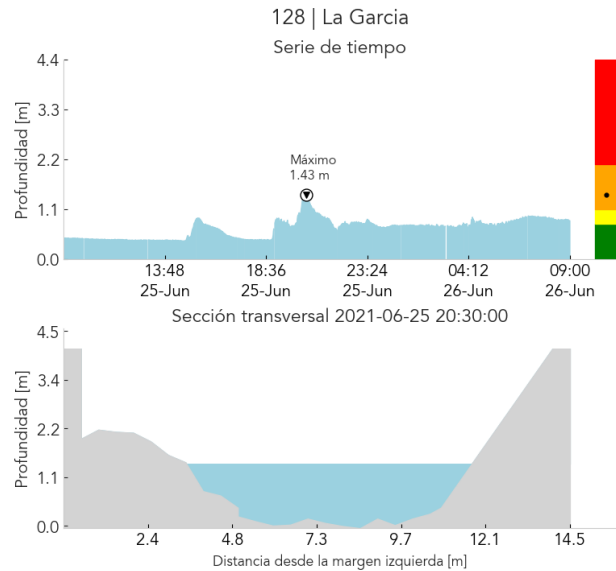
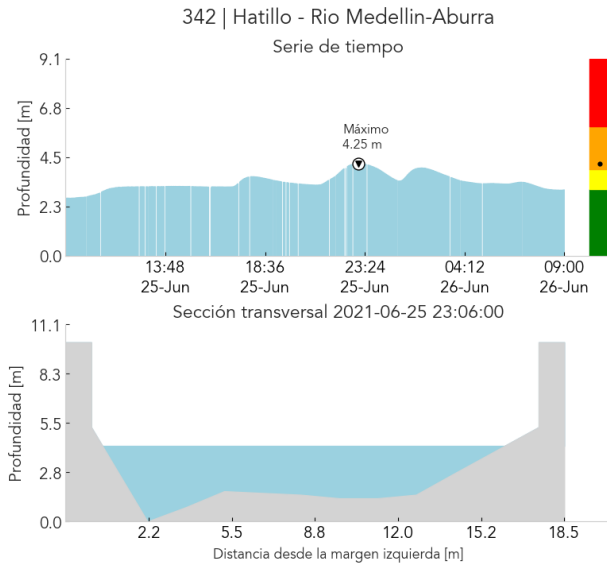

Teléfono: (+57 4) 4341987 | Dirección Calle 50 71 - 147 Medellín - Colombia



Con el apoyo de:



Un proyecto de:



Alcaldía de Medellín



SISTEMA DE ALERTA TEMPRANA DE MEDELLÍN Y EL VALLE DE ABURRÁ

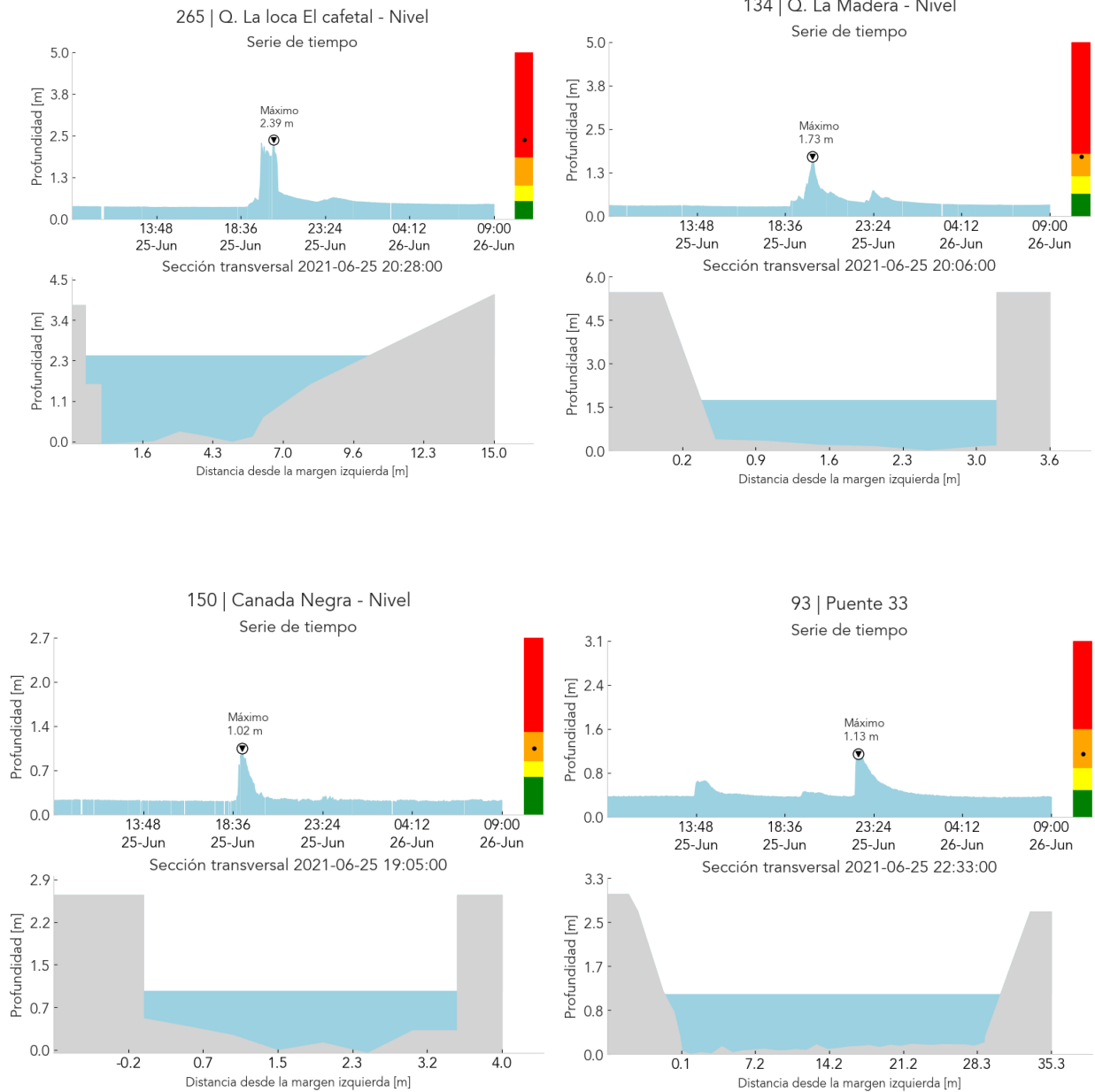

Teléfono: (+57 4) 4341987 | Dirección Calle 50 71 - 147 Medellín - Colombia





SISTEMA DE ALERTA TEMPRANA DE MEDELLÍN Y EL VALLE DE ABURRÁ

Monica Acosta - Angélica Giménez - Gisela Vergara

Área Operacional

Sistema de Alerta Temprana

www.siat.gov.co / @siatamedellin

Teléfono: 4341987 - 4341993

Teléfono: (+57 4) 4341987 | Dirección Calle 50 71 - 147 Medellín - Colombia



Con el apoyo de:



Un proyecto de:



Alcaldía de Medellín