



**REGISTRO DE EVENTOS DE PRECIPITACIÓN**

FECHA: 2021-06-25	EVENTO N: 2276
-------------------	----------------

Caracterización de los eventos		Estaciones que registraron el evento		
Fecha inicio: 2021-06-25	Hora inicio: 12:30:00	N°	Nombre de la estación	Acumulado (mm)
Fecha fin: 2021-06-25	Hora fin: 16:20:00	295	Laguna Quitasol - Pluviografica	23.11
Duración evento	3 horas 50 min	74	Edificio Gaspar de Rodas - Bello	14.22
Mayor intensidad de lluvia				
Magnitud	51.82 mm/hora Hora: 14:28:00	32	Colegio Presbitero Bernardo Montoya	13.21
Estación	20. Fundacion Hogares Claret	451	Heliodora - Pluviografica	12.19
Municipio	Medellin,	37	Liceo Fernando Velez	10.41
Mayor registro de lluvia acumulada				
Magnitud	23.11 mm	20	Fundacion Hogares Claret	10.16
Estación	295. Laguna Quitasol - Pluviografica	52	Centro Veterinario y de Zootecnia CES	9.91
Municipio	Bello,	72	Jose Miguel de Restrepo	9.14
Descripción del evento de precipitación				
<p>Desde el mediodía y hasta las 16:20 de hoy, se registraron diferentes núcleos de precipitación en el Valle de Aburrá, con desplazamiento predominante hacia el nor-occidente; algunos de formación convectiva y otros formados en la subregión Oriente de Antioquia. Las intensidades de precipitación más altas se registraron en Bello, seguido por los municipios Envigado, Medellín (nor-occidente), Copacabana y Barbosa.</p>		244	Bomberos Envigado - Pluvio	8.38
		392	Universidad San buenaventura - Pluviografica	7.11
		51	Represa La Garcia	6.6
		334	Manuel Mejia Vallejo - pluviografica	6.35
		339	Ecoparque el Salado - Pluviografica	5.33



IMÁGENES DEL RADAR METEOROLÓGICO

FECHA: 2021-06-25

EVENTO N: 2276

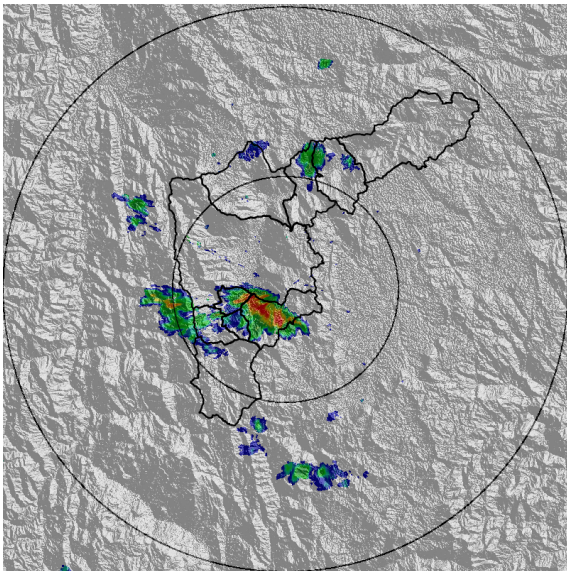

(a) 2021-06-25 12:55

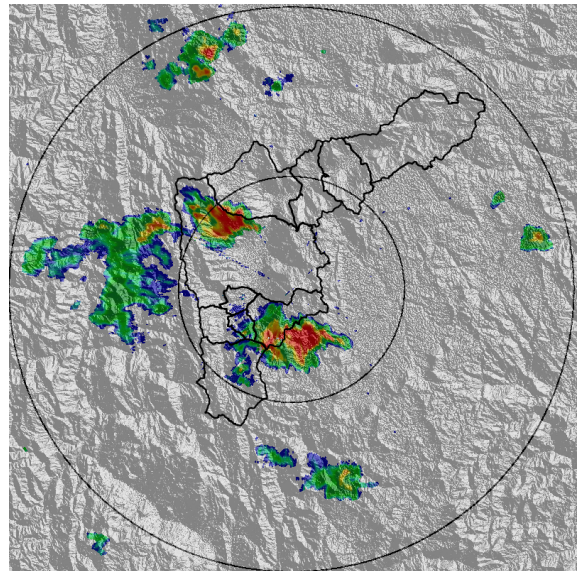

(b) 2021-06-25 13:52

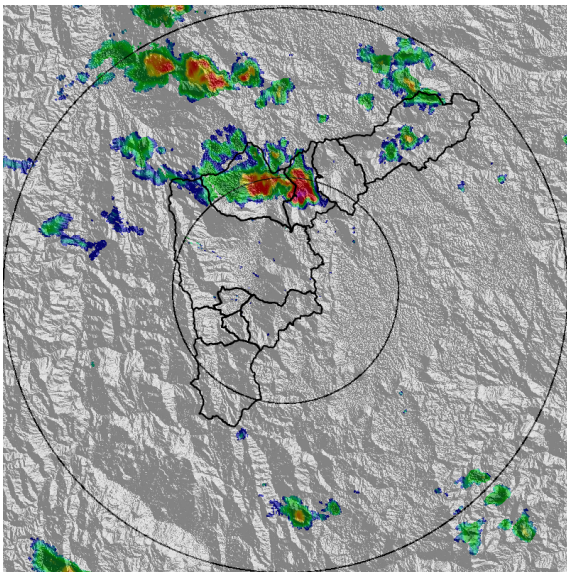

(c) 2021-06-25 15:25

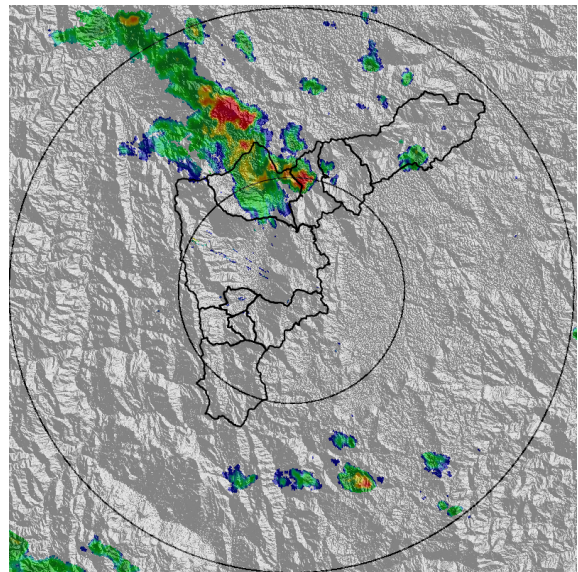

(d) 2021-06-25 15:56

Teléfono: (+57 4) 4341987 | Dirección Calle 50 71 - 147 Medellín - Colombia



Con el apoyo de:



Un proyecto de:



Alcaldía de Medellín



MAPA ACUMULADO

FECHA: 2021-06-25

EVENTO N: 2276

Los mayores acumulados de radar se registraron sobre las cuencas de las quebradas La seca y La señorita ubicadas en Bello, con valores entre los 50 mm y 65 mm.

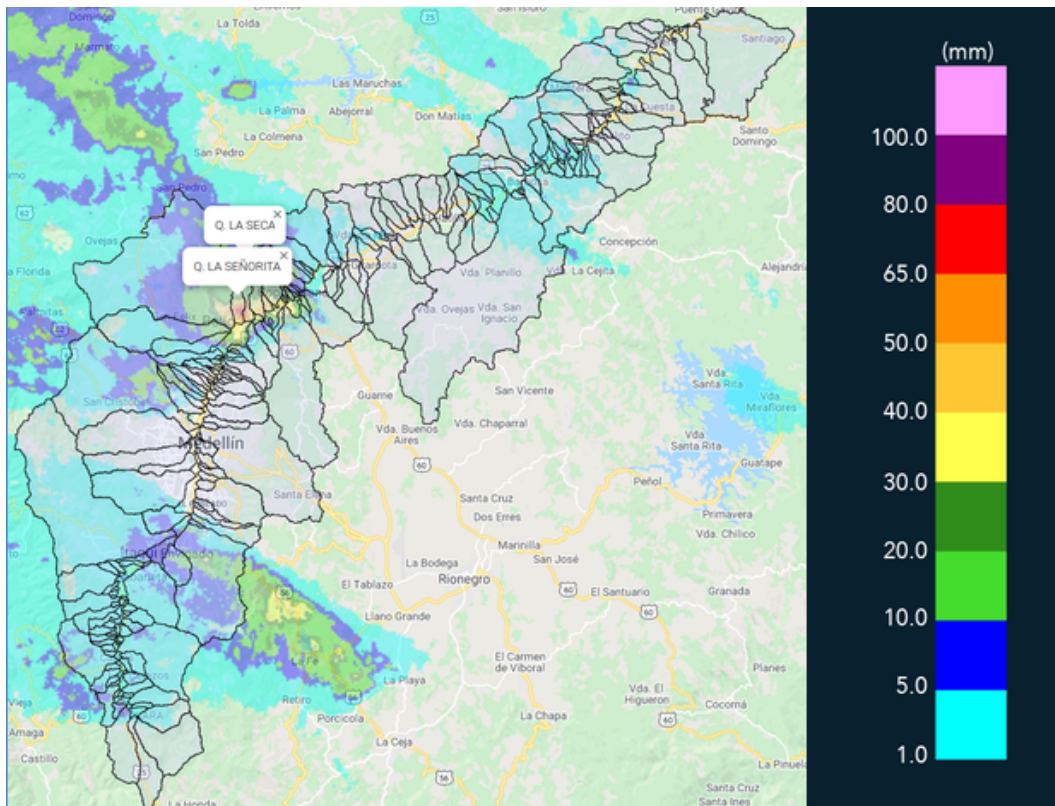

(e) Mapa de acumulados de lluvia radar durante el evento

Teléfono: (+57 4) 4341987 | Dirección Calle 50 71 - 147 Medellín - Colombia



Con el apoyo de:



Un proyecto de:



Alcaldía de Medellín



MAPA DESCARGAS ELÉCTRICAS

FECHA: 2021-06-25

EVENTO N: 2276

Se registraron en total 41 descargas eléctricas: 27 en Bello, 5 en Envigado, 4 en Medellín y 5 en el resto de municipios.



### Descargas Eléctricas

Información Satelital: Sensor GLM

Fecha de emisión: 2021-06-25 12:30 a 2021-06-25 16:20

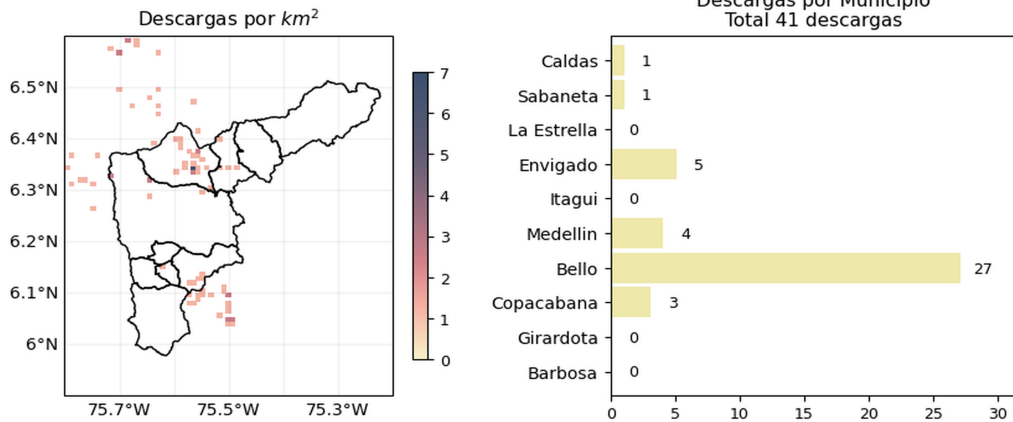

[f](#) [t](#) [i](#) [v](#) @siatamedellin | [www.siat.gov.co](http://www.siat.gov.co)

(f) Mapa de descargas eléctricas durante el evento



RESUMEN REDES DE MONITOREO

FECHA: 2021-06-25

EVENTO N: 2276

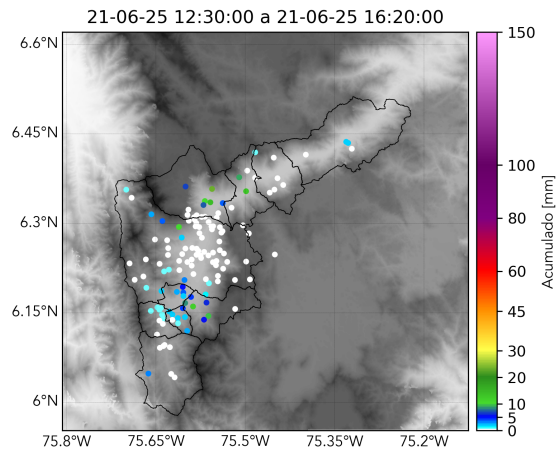

(g) Boletín Precipitación

Elaborado por: Juan Diego Barrera - Estefanía López - Gicela Vergara  
Área Operacional  
Sistema de Alerta Temprana  
[www.siatamedellin.gov.co](http://www.siatamedellin.gov.co) / @siatamedellin  
Teléfono: 4341987 - 4341993

Teléfono: (+57 4) 4341987 | Dirección Calle 50 71 - 147 Medellín - Colombia



Con el apoyo de:



Un proyecto de:



Alcaldía de Medellín